

Амбулатори поликлиникийн үйл ажиллагаа.
Activities out-patients

Сумын нэр <i>Sum</i>	Нийт үзлэг <i>Total examination</i>		Урьдчилан сэргийлэх үзлэг <i>Prophylactic examination</i>		Нэг иргэнийг үзсэн удаа <i>Average visits per person per year</i>		үйлчлэх хүрээний хүн ам <i>Population</i>		0-5 насны хүүхдийн тоо <i>Children 0 to 5 y/a</i>		15-49 насны эмэгтэйчүүд <i>Women 15 to 49 y/a</i>		65-с дээш насны ахмад настан	
	2016 он	2017 он	2016 он	2017 он	2016 он	2017 он	2016 он	2017 он	2016 он	2017 он	2016 он	2017 он	2016 он	2017 он
<u>БД</u> /Bd	2370	1498	650	385	1.1	0.7	2090	2098	200	207	544	546	110	109
<u>БО</u> /Bo	1049	619	457	151	0.6	0.4	1716	1758	185	196	466	473	76	79
<u>БУ</u> /Bu	801	1322	168	339	0.4	0.6	2092	2066	193	198	578	552	112	110
<u>ГТ</u> /Gt	3451	3037	1158	838	0.7	0.6	4617	4729	587	605	1255	1285	171	177
<u>МО</u> /Mo	768	665	199	23	0.5	0.4	1615	1628	167	175	419	423	76	77
<u>МН</u> /Ma	2102	1814	711	543	0.8	0.7	2481	2499	291	299	684	690	102	99
<u>НО</u> /No	971	1717	61	775	0.4	0.7	2557	2567	245	250	665	689	114	114
<u>НН</u> /Nn	2220	3913	1457	1936	1.7	2.9	1336	1357	150	156	350	355	56	56
<u>Сэ</u> /Se	1061	1245	509	585	0.5	0.6	2026	2055	220	212	582	573	81	83
<u>ХБ</u> /Kh-b	3984	3954	1428	1111	0.7	0.6	5344	6387	790	878	1484	1649	115	118
<u>ХХ</u> /Kh-kh	2664	2280	1773	1256	1.3	1.1	2047	1992	185	178	505	490	131	132
<u>ХҮ</u> /Khu	1341	1208	493	270	0.8	0.8	1597	1590	164	169	428	427	80	75
<u>ЦО</u> /Ts-o	1358	1464	339	511	0.8	0.8	1694	1760	218	233	456	459	66	68
<u>ЦЦ</u> /Ts-ts	3863	4173	847	349	0.5	0.6	7030	7103	1130	1141	1912	1939	137	134
<u>БОЭТӨВ</u>	22201	24601	7244	10876										
Цэргийн анги	381	447	306	312										
<u>ЭУхаан</u>	2541	1862	196	52										
<u>ШБ</u> /Sh-b	5154	6974	905	1850	0.6	0.8	8669	9087	1141	1189	2427	2481	361	373
<u>ӨО</u> /U-o	2641	3230	623	1128	0.3	0.4	7561	7727	896	924	2298	2282	314	322
<u>ЭХ</u> /E-kh	4659	7239	299	1902	0.6	0.9	8072	8373	1033	1058	2414	2324	374	362
Хувийн хэвшил	7067	8540	181	476										
Дүн Total	72647	81802	20004	25668	1.2	1.3	61540	63661	7720	8040	17077	17426	2391	2406

Амбулатороор бүртгэгдсэн өвчлөл
Outpatient morbidity

Сумын нэр/sum/	Бүртгэгдсэн өвчлөл <i>Outpatient morbidity</i>		Бүртгэгдсэн өвчлөл 10000 хүн амд <i>Outpatient morbidity / per 10000 pop /</i>		Анх оношлогдсон хавдар <i>Incidence of malignant neoplasms</i>		Осол гэмтлийн өвчлөл <i>Injury, poisoning and certain other consequences</i>		5 хүртэлх насны хүүхдийн өвчлөл <i>Morbidity under 5 years old / 2005year /</i>			
	2016 он	2017 он	2016 он	2017 он	2016 он	2017 он	2016 он	2017 он	Суулгалт өвчин <i>Diarrhaea infection</i>		АЗЦХалдвар <i>Acute respiratory infection</i>	
									2016	2017	2016	2017
<u>БД</u> /Bd	398	415	1904.3	1978.1		1	12	10	1	1	23	47
<u>БО</u> /Bo	377	184	2197.0	1046.6			3	2			66	10
БУ/Bu	60	51	286.8	246.9		2	1					7
ГТ/Gt	906	757	1962.3	1600.8		2	27	12	7	6	183	158
<u>МО</u> /Mo	30	47	185.8	288.7							69	
<u>МН</u> /Mn	437	450	1761.4	1800.7	2		6	8	1	1	37	26
<u>НО</u> /No	505	140	1975.0	545.4	1		4				6	
НН/Nn	195	258	1459.6	1901.3	1		5				18	27
<u>СВ</u> /Se	226	211	1115.5	1026.8	2		1	1	1		3	4
<u>ХБ</u> /Khb	580	720	1085.3	1127.3			37	33	2		139	58
ХХ/Kh-kh	53	60	258.9	301.2	1	1					5	15
ХҮ/Khu	202	213	1264.9	1339.6	2	1	5				4	28
<u>ЦО</u> /Tso	144	160	850.1	909.1				6			71	39
<u>ЦЦ</u> /Ts-ts	1127	1272	1603.1	1790.8		1	32	42	10	13	256	390
<u>БОЭТ</u> өв	8179	8237					69	130	7	8	528	392
Цэргийн анги	82	124					4	3				22
Э/ухаан	946	690					2		13	6	272	247
<u>ШБ</u> /Shb	572	604	659.8	664.7	2	1	8	13	1	12	88	141
<u>ӨО</u> /Uo	511	317	675.8	410.2	1		3		16	6	271	203
<u>ЭХЕ</u> kh	429	461	531.5	550.6	2	3	1	1	8	9	92	80
Хувийн эмнэлэг	660	618					9	15	46	17	465	121
Дүн Total	16619	15989	2700.5	2511.6	14	12	229	281	113	79	2596	2015

Эмнэлгийн орны ашиглалт
Utilization of hospital beds

Сумын нэр/sum	Орны тоо <i>/Hospital beds</i>		Эмнэлэгт хэвтэж эмчлүүлсэн өвчтөн <i>Number of inpatients</i>		Ор хоног <i>Bed days</i>		Дундаж ор хоног <i>Average length of stay</i>		Орны эргэлт <i>Number of patients per bed per year</i>		Орны фонд ашиглалт <i>Utilization of bed fund</i>	
	2016 он	2017 он	2016 он	2017 он	2016 он	2017 он	2016 он	2017 он	2016 он	2017 он	2016 он	2017 он
БД/Bd	9	10	77	58	602	509	7.8	8.8	7.7	5.8	60.2	50.9
БО/Bo	8	10	58	54	451	336	7.8	6.2	5.8	5.4	45.1	33.6
БУ/Bu	9	9	43	52	263	327	6.1	6.3	4.8	5.8	29.2	36.3
ГТ/Gt	14	17	102	120	545	693	5.3	5.8	6	7.1	32.1	40.8
МО/Мо	8	9	45	50	323	323	7.2	6.5	5	5.6	35.9	35.9
МН/Mn	9	12	86	76	686	625	8.0	8.2	7.2	6.3	57.2	52.1
НО/No	9	11	83	64	502	430	6.0	6.7	7.5	5.8	45.6	39.1
НН/Nn	15	14	70	80	565	577	8.1	7.2	5.0	5.7	40.4	41.2
СВ/Se	9	11	83	64	507	409	6.1	6.4	7.5	5.8	46.1	37.2
ХБ/Khb	36	35	200	235	1170	1522	5.9	6.5	5.7	6.7	33.4	43.5
ХХ/Kh-kh	8	9	57	55	446	409	7.8	7.4	6.3	6.1	49.6	45.4
ХҮ/Khu	8	9	59	39	381	291	6.5	7.5	6.6	4.3	42.3	32.3
ЦО/Tso	8	9	105	124	531	715	5.1	5.8	11.7	13.8	59.0	79.4
ЦЦ/Ts-ts	43	43	279	325	1880	2256	6.7	6.9	6.5	7.6	43.7	52.5
БОЭТөв	210	348	1984	1670	14117	11873	7.1	7.1	5.7	4.8	40.6	34.1
Цэргийн анги	5	15	3	11	26	11	8.7	1.0	0.2	0.7	1.7	0.7
Хувийн эмнэлэг	35	85	344	373	2204	373	6.4	1.0	4.0	4.4	25.9	4.4
Дүн Total	438	656	3678	3450	25199	24118	6.9	7.0	5.6	5.3	38.4	36.8

Төрөлтийн мэдээ.

Deliveries

Сумын нэр <i>Sum</i>	Нийт төрөлт <i>Total Deliveries</i>		<u>Аймаг</u> <i>Aimag hospital</i>		<u>Кесеров</u> хагалгаагаар төрсөн <i>Cecarian delivery</i>		Гэрт <i>At home</i>		Амьгүй <i>Still birth rate</i>		Ихэр <i>Twin</i>	20-с доош насны <i>Under 20 age</i>		Дутуу төрөлт <i>Premature Labour / delivery</i>		
	2016 он	2017 он	2016 он	2017 он	2016 он	2017 он	2016 он	2017 он	2016 он	2017 он		2016 он	2017 он	2016 он	2017 он	
<u>БД</u> /Bd	15	11	9	9	1	3							1		1	
<u>БО</u> /Bo	11	7	10	7	2							1	2	1		
<u>БУ</u> /Bu	12	5	10	5	2					1			1	2		
<u>ГТ</u> /Gt	27	25	14	18	2							1	4	2	1	
<u>МО</u> /Mo	11	6	6	6	1			1	1	1		1	1	3	1	
<u>МН</u> /Mn	7	7	4	6		1							2			
<u>НО</u> /No	10	10	7	8	4	1						1	2	1		
<u>НН</u> /Nn	10	8	4	3		1							3			
<u>СВ</u> /Se	9	7	7	3	3						1	2				
<u>ХБ</u> /Khb	30	24	19	18	6	6					1	2	3	2	1	
<u>ХХ</u> /Kh-kh	6	4	6	4	1								1	2		
<u>ХҮ</u> /Khu	6	3	5	3								2				
<u>ЦО</u> /Tso	14	11	8	8	1	3						2		2	1	
<u>ЦЦ</u> /Ts-ts	33	31	17	11	6	5			1					2	3	
Бусад/ Other	6	6	6	6	2	1							1			
<u>ШБ</u> /Shb	62	35	62	35	16	8					1	3	2	4	3	
<u>ӨО</u> /Uo	44	28	44	28	7	4			1			3	2	11	1	
<u>ЭХЕкх</u>	50	42	50	42	11	8	1		1			6	2	6	3	
Бүгд Total	363	270	288	220	65	41	1	0	3	2	2	3	24	27	38	15

Нас баралтын мэдээ.
Death causes

Сумын нэр <i>Sum</i>	Нийт нас баралт <i>Total death rate</i>		Эмнэлэгт нас баралт <i>Death in hospital</i>		Хоног болоогүй <i>Before 24 hours death</i>		Осол гэмтлийн нас баралт <i>Injury, poisoning and certain other consequences</i>		Хорт хавдрын нас баралт <i>Neoplasms</i>		Зүрхний <u>шигдээсийн</u> шалтгаант нас баралт		Тархинд цус харвалтаар нас баралт	
	2016	2017	2016	2017	2016	2017	2016	2017	2016	2017	2016	2017	2016	2017
<u>БД</u> /Bd	3	4	1	3		1	1			1				
<u>БО</u> /Bo		4		2		2								1
БУ/Bu	1	3	1	2		1				1				
ГТ/Gt	6	4	2		2		1	1	1					2
<u>МО</u> /Mo	3	3	2		1					1				
<u>МН</u> /Mn	3	2	1						2	1				1
<u>НО</u> /No	4	2	2	1			1	1	3					
НН/Nn	2	2	1		1			1						
<u>СВ</u> /Se	2	4	1	1				1		1			1	
<u>ХБ</u> /Khb	12	4	7	1	2		2	3						
ХХ/Kh-kh	9	2					2		1		4			2
ХҮ/Khu	1	2						1		1				
<u>ЦО</u> /Tso	2	2		2		1	1			1				
<u>ЦЦ</u> /Ts-ts		1		1		1		1		2			1	
Бусад/ Other	1	2	1	2	1	2	1							1
Э/ухаан	8	4					1	2						
<u>ШБ</u> /Shb	5	8	2	2			2		3			1		
<u>ӨО</u> /Uo	9	8	3	3	2	3		1	3		1			1
<u>ЭХЕ</u> kh	16	9	5	4	1	3	1		2	3	2	1		
Бүгд Total	87	70	29	24	10	14	13	12	15	12	7	2	2	8

Эх, хүүхдийн эндэгдлийн мэдээ.
Maternal and child health statistics

Сумын нэр Sum	0-1 насны эндэгдэл Infant mortality rate		0-1 насны эндэгдэл /1000 амьд төрөлт/ Per 1000 live birth		1-5 насны эндэгдэл Under 5 mortality rate		1-5 насны эндэгдэл /1000 амьд төрөлт/ Per 1000 live birth		Эхийн эндэгдэл Number of maternal mortality cases		Эхийн эндэгдэл /1000 амьд төрөлтөнд/ Maternal mortality / per1000live births /		<u>Перинатал</u> нас баралтын тоо Number of perinatol mortality cases	
	2016	2017	2016	2017	2016	2017	2016	2017	2016	2017	2016	2017	2016	2017
<u>БД</u> /Bd		1		90.9										
<u>БО</u> /Bo		1		142.8										
<u>БУ</u> /Bu	1		83.3											
<u>ГТ</u> /Gt														
<u>МО</u> /Mo	1		90.9						1		90.9		1	
<u>МН</u> /Mn														
<u>НО</u> /No	1		100											
<u>НН</u> /Nn														
<u>СВ</u> /Se														
<u>ХБ</u> /Khb	4		133.3										3	
<u>ХХ</u> /Kh-kh														
<u>ХҮ</u> /Khu														
<u>ЦО</u> /Tso		1		90.9										1
<u>ЦЦ</u> /Ts-ts						1		33.3						
Бусад/ Other														
<u>ШБ</u> /Shb														
<u>ӨО</u> /Uo	2	1	45.4	35.7					1		22.8		1	
<u>ЭХЕ</u> kh	2	1	40	23.8	1		20						1	1
Бүгд Total	11	5	30.3	18.5	1	1	2.8	3.7	2		5.5		6	2

**Халдварт өвчний мэдээ.
Communicable Diseases**

Сумын нэр <i>Sum</i>	Нийт халдварт өвчин / <i>Total</i> /				Үүнээс / <i>Out of them</i> /											
					Тэмбүү / <i>Syphilis</i> /				Заг хүйтэн / <i>Gono-coccai infection</i> /				Трихомназ / <i>Trichomoniasis</i> /			
	Бодит тоо <i>abs.number</i>		10000 хүн амд <i>per10000pop</i>		Бодит тоо <i>abs.number</i>		10000 хүн амд <i>per10000pop</i>		Бодит тоо <i>abs.number</i>		10000 хүн амд <i>per10000pop</i>		Бодит тоо <i>abs.number</i>		10000 хүн амд <i>per10000pop</i>	
	2016	2017	2016	2017	2016	2017	2016	2017	2016	2017	2016	2017	2016	2017	2016	2017
<u>БД</u> /Bd	4	2	19.1	9.5		1	4.7									
<u>БО</u> /Bo	4	1	23.3	5.6					1		5.6					
БУ/Bu	2	3	9.5	14.5									1	1	4.7	4.8
ГТ/Gt	8	2	17.3	4.2					1		2.1					
<u>МОМ</u> o	1	1	6.2	6.1		1	6.1									
<u>МН</u> /Mn	11	9	44.3	36		2	8		1		4					
<u>НО</u> /No	13	1	50.8	3.8					1	1	3.9	3.8				
НН/Nn	2		14.9													
СЭ/Se	2		9.8		1		4.9									
<u>ХБ</u> /Khb	41	8	76.7	58.9	4	2	7.4	3.1						2		3.1
ХХ/Kh-kh	14	11	68.3	55.4									2		9.7	
ХҮ/Khu	14	4	87.6	25.1					1		6.2		1		6.2	
<u>ЦО</u> /Tso	10		59.0		1		5.9									
<u>ЦЦ</u> /Ts-ts	24	2	34.1	2.8	4	1	5.6	1.4								
бусад/ Other	7	5							3	2						
Ц/анги																
<u>ШБ</u> /Shb	66	40	76.1	44	4	3	4.6	3.3	1	4	1.1	4.4	1	3	1.1	3.3
<u>ӨО</u> /Uo	86	31	113.7	40.1	11	2	14.5	2.5	2	3	2.6	3.8	3		3.9	
ЭХ/Ekh	73	43	90.4	51.3	8	5	9.9	5.9	3	4	3.7	4.7	6	2	7.4	2.3
Бүгд Total	385	163	62.5	25.6	33	17	5.3	2.6	11	17	1.7	2.6	14	8	2.2	1.2

Халдварт өвчний мэдээ.
Communicable diseases

Сумын нэр /Sum/	Цусан суулга <i>Shigellosis</i>				Улаан эсэргэнэ				Гепатит В/ <i>Viral hepatitis B</i>				Салхинцэцэг <i>/Varicella/</i>				Сүрьеэ / <i>Tuberculosis/</i>				Гар хөл амны өвчин			
	Бодит тоо <i>abs.number</i>		10000 хүн амд <i>per10000pop</i>		Бодит тоо <i>abs.number</i>		10000 хүн амд <i>per10000pop</i>		Бодит тоо <i>abs.number</i>		10000 хүн амд <i>per10000pop</i>		Бодит тоо <i>abs.number</i>		10000 хүн амд <i>per10000pop</i>		Бодит тоо <i>abs.number</i>		10000 хүн амд <i>per10000pop</i>		Бодит тоо <i>abs.number</i>		10000 хүн амд <i>per10000pop</i>	
	2016	2017	2016	2017	2016	2017	2016	2017	2016	2017	2016	2017	2016	2017	2016	2017	2016	2017	2016	2017	2016	2017	2016	2017
БД/Bd	1		4,7																					
БО/Bo	1		5,8																					
БУ/Bu													2		9.6									
ГТ/Gt													3		6,4		1		2,1					
МО/Mo																	1		6,1					
МН/Mn													1		4,0					1	6	4,0	24	
НО/No													2		7,8									
НН/Nn																								
СЭ/Se																								
ХБ/Khb		1		1.5									11	2	20,5	3.1					1		1,8	
ХХ/Khkh									1	1	4,8	5		6							2		10	
ХҮ/Khu													1	4	6,2	25.1					1		6,2	
ЦО/Tso													9		53,1									
ЦЦ/Ts	2		2,8						1		1,4						1	1	1,4	1.4	1		1,4	
бусад														1				1						
ШБ/Shb	3	1	3,4	1.1	3	1	3,4	1,1	1	1	1,1	1.1	20	23	23	25.3	4	1	4,6	1.1	11	3	12,6	3.3
ӨО/Uo	3	2	3,9	2.5	2	1	2,6	1,3		2		2.5	48	16	63,4	20.7	2		2,6		3	1	3,9	1.3
ЭХ/Ekh	2	2	2,4	2.3	2		2,4		1		1,2		22	23	27,2	27.4	2		2,4		2	6	2,4	7.1
Бүгд/ Total	4	6	0,6	0.9	7	2	1,1	0,3	4	4	0,6	0.6	117	77	19	12	11	3	1,7	0.4	20	18	3,2	2.8

Хүүхдийн вакцинжуулалтын хамралт Immunization

Сумын нэр <i>Sum</i>	<u>БЦЖ</u>		САА		5-т вакцин		<u>ВГВ</u>		<u>ВГА</u>		<u>УГУ-н вакцин</u>		Дүн/ <i>Total</i>	
	<u>Хамралт</u>	Хоцорсон хүүхдийн тоо	<u>Хамралт</u>	Хоцорсон хүүхдийн тоо	<u>Хамралт</u>	Хоцорсон хүүхдийн тоо	<u>Хамралт</u>	Хоцорсон хүүхдийн тоо	<u>Хамралт</u>	Хоцорсон хүүхдийн тоо	<u>Хамралт</u>	Хоцорсон хүүхдийн тоо	<u>Хамралт</u>	Хоцорсон хүүхдийн тоо
<u>БД</u> /Bd	100		96.2	2	90.2	2	100		100		100		97.7	4
<u>БО</u> /Bo	100		73.6	4	73.6	4	100		97.6	1	97.6	1	90.4	10
БУ/Bu	100		100		100		100		100		100		100.0	0
ГТ/Gt	91.6	1	99.1	1	98.8	1	100		94.7	4	94.1	4	96.4	11
<u>МО</u> /Mo	100		100		100		100		100		100		100.0	0
<u>МН</u> /Mn	100		100		100		100		88.3	3	82.2	3	95.1	6
<u>НО</u> /No	100		100		100		100		100		100		100.0	0
НН/Nn	100		100		100		100		100		100		100.0	0
<u>СВ</u> /Se	91.6	1	100		100		100		95.8	1	100		97.9	2
<u>ХБ</u> /Kh-b	100		97.5	1	97.5	1	100		97.6	1	100		98.8	3
ХХ/Khkh	100		100		100		100		100		100		100.0	0
ХҮ/Khu	100		100		100		100		100		100		100.0	0
<u>ЦО</u> /Tso	100		100		100		100		100		100		100.0	0
<u>ЦЦ</u> /Tsts	100		90.9	7	90.9	7	100		92.5	8	91.6	12	94.3	34
<u>ШБ</u> /Shb	100		97.6	4	97.6	4	100		100		100		99.2	8
<u>ӨО</u> /Uo	100		98.3	3	98.3	3	100		97.6	2	96.5	3	98.5	11
ЭХ/Ekh	100		98.6	2	98.6	2	100		95.8	5	95.3	5	98.1	14
<u>БОЭТөв</u>	99	2	99	2									99.0	4
Дүн/ Total	99	4	97.2	26	96.9	26	100	0	97.6	25	97.4	28	98.0	107

Хүүхдийн өсөлтийн мэдээ

Report of childrens growth

Сумын нэр <i>Sum</i>	0-12 сартай хүүхэд / 1 нас /							12-59 сартай / 1-5 нас /							Нийт хамралт
	Хүүхдийн тоо	Жингэсэн	Жигнэлтийн хувь	Хэвийн жинтэй	Тураалтай	Туранхай	Тураалын хувь	Хүүхдийн тоо	Жингэсэн	Жигнэлтийн хувь	Хэвийн жинтэй	Тураалтай	Туранхай	Тураалын хувь	
БД/Bd	43	38	88	37	1		2.6	138	113	82	110	3		2.7	85
БО/Bo	32	28	87	28		1		161	111	69	111		1		78
БУ/Bu	34	29	84	29				136	66	49	66				66.5
ГТ/Gt	102	52	51	52				500	53	11	53				31
МО/Mo	35	26	74	26				168	42	25	42				49.5
МН/Mn	46	39	84	39				195	152	78	152				81
НО/No	48	48	100	48				65	65	100	65				100
НН/Nn	29	27	93	27				132	95	72	95				82.5
СВ/Se	82	44	54	44				172	120	70	120				62
ХБ/Kh-b	133	133	100	133				759	113	15	113				57.5
ХХ/Kh-kh	29	26	91	26				127	80	63	80				77
ХҮ/Khu	21	21	100	21				140	140	100	140				100
ЦО/Tso	54	51	96	51				180	93	51	93				73.5
ЭУ/EU/	170	158	93	158				1063	354	33	354				63
ШБ/Shb	219	170	78	169	1		0.6	957	454	47	449	5		1.1	62.5
ӨО/Uo	186	186	100	186				697	378	54	378				77
ЭХ/Ekh	191	164	86	161	3	1	1.8	856	407	48	406	1	2	0.2	67
Дүн/ Total	1454	1241	85	1236	5	2	0.4	6444	2835	44	2826	9	3	0.3	64.5

Гэр бүл төлөвлөлтийн үйлчилгээ, ЖХХ-ийн хэрэглээ
Contraceptive use / contraceptive services

Сумын нэр <i>Sum</i>	Өгсөн зөвлөгөөний тоо/ <i>No of cc counselling offered /</i>	Бүгд Contraceptive methods total	Үүнээс / <i>Out of them</i>							Өөр аргад шилжсэн <i>Changing contraceptives</i>	ЖСА - хэрэглэхээ больсон <i>Reasons of changing CC</i>	Үүнээс/ <i>Out of them</i>		
			Ерөндөг/ <i>IUDs</i>	Эм/ <i>Pills</i>	Тариа/ <i>Injec tables</i>	Норланд/ <i>Norplant</i>	Стерелизаци/ <i>Sterilization</i>	Балгэвч <i>Condoms</i>	Уламжлалт арга <i>Trad / method</i>			Хүүхэд төрүүлэх хүсэлтэй <i>Want give abirth baby</i>	Бие мах бодь тохироогүй <i>Not possible to the body</i>	Бусад шалтгаан <i>Other</i>
БД/Vd	58	259	47	125	19	11	27	30		3	13	11		2
БО/Bo	37	235	52	78	48	12	12	32	1	0				
БУ/Bu	18	412	139	101	67		20	85		0				
ГТ/Gt	85	680	119	130	128	40	45	218		0				
МО/Mo	82	198	43	37	46	9	37	20	6	0	6	6		
МН/Mn	113	381	147	63	42	18	18	79	14	7	5	4		1
НО/No	86	424	127	129	59	32	20	57		17				
НН/Nn	293	171	14	71	48	11	11		16	11				
СВ/Se	231	278	95	57	51	45	10	20		11	11	2		9
ХБ/Khb	145	640	154	163	150	8	35	120	10	55	77	66		11
ХХ/Khkh	174	206	67	58	24	3	17	37		6	18	10	2	6
ХҮ/Khu	157	244	49	84	32	11	12	56		5	1			1
ЦО/Ts-o	0	297	80	47	43	8	23	96						
ШБ/Shb	120	1061	375	219	69	54	39	305						
ӨО/Uo	72	912	252	240	152		63	205			8	2		6
ЭХЕkh	161	1260	411	247	175	32	63	332						
ЭУ/Eu	62	428	89	201	114	24	428	89	201					
Бүгд Total	1894	8086	2260	2050	1267	318	452	1692	47	115	139	101	2	36

Жирэмсэн эмэгтэйчүүдийн хяналт
Perinatal health care

Сумын нэр <i>Sum</i>	Хяналтанд байгаа жирэмсэн эмэгтэйчүүдийн тоо <i>pregnant women</i>	Шинээр хяналтанд орсон/ <i>No of women ANC new visits</i>	Үүнээс/ <i>out of them</i>			Шинээр хяналтанд орсон жирэмснээс цусны шинжилгээнд хамрагдсан <i>Blood test coverage of ANC controlling</i>	Цус багадалттай жмрэмсэн <i>Anaemia of pregnant woman</i>	ДОХ/ Тэмбүүгийн шинжилгээнд хамрагдсан хувь
			Эхний 3 сартай <i>ANC visits during first trimester</i>	4-6 сартай <i>4-6 Month</i>	7 дээш сартай <i>During 7 month or later</i>			
БД/Bd	72	15	12	3		15		100
БО/Bo	43	4	4			4		100
БУ/Bu	57	6	6			6		100
ГТ/Gt	187	42	38	4		42		100
МО/Мо	58	13	13			13		100
МН/Mn	84	17	16	1		16		94,1
НО/No	81							
НН/Nn	19	5	5			5		100
СВ/Se	56	9	9			9		100
ХБ/Khb	264	55	53	2		55		100
ХХ/Khkh	47	13	13			13	1	100
ХҮ/Khu	54	9	9			9		100
ЦО/Ts-o	71	20	19	1		20	3	100
ЦЦ/Ts-ts	371	19	17	2		18		100
ШБ/Shb	211	67	49	18		67		100
ӨО/Uo	256	44	37	6	1	44		100
ЭХЕKh	222	52	46	5	1	52		100
ЭУ/Eu		61	57	3	1	61		100
Бүгд Total	2153	451	403	45	3	449	4	99,7

Жирэмсэн ,төрөхийн хүндрэл
Complications of pregnancy and delivery

Сумын нэр <i>Sum</i>	Жирэмсний хүндрэл <i>Complications of pregnancy</i>	Цус алдалт <i>Hemorrhage</i>	Үүнээс/ <i>Out of them</i>				Жирэмсэн үеийн хүндрэлтэй шилжүүлсэн <i>No of AN complications transferred</i>	Жирэмсэн үеийн эрхтэн тогтолцооны эмгэг <i>No of basic diseases</i>	Төрөхийн хүндрэл <i>Complications of delivery</i>	Үүнээс/ <i>Out of them</i>		
			Презкламси <i>Pre-Eclampsia</i>	Экламсия <i>Eclampsia</i>	Халдвар сепсис <i>Infection sepsis</i>	Бусад хүндрэл <i>Other complications</i>				Төрсний дараа цус алдалт <i>Post partum hemorrhage</i>	төрөлт саатах, төрөх хүчний сулрал	Бусад хүндрэл <i>Other complications</i>
БД/Bd						2	1					
БО/Bo												
БУ/Bu												
ГТ/Gt	1				1	1		1	1			
МО/Mo							2					
МН/Mn												
НО/No												
НН/Nn												
СВ/Se												
ХБ/Kh-b						1	4					
ХХ/Khkh												
ХҮ/Khu						3						
ЦО/Tso												
ЦЦ/Tsts	1	1				2						
ШБ/Shb							9					
ӨО/Uo						5	6					
ЭХ/Ekh							7					
БОЭТөв	38	2	35		1		11	30	1	10	18	
Бүгд Total	40	3	35		2	14	40	30	2	10	18	

Жирэмсний эрт хожуу үеийн хяналт
Perinatal health care infirst trimester and during 7 month or later

■ Эрт хяналт ■ Хожуу хяналт

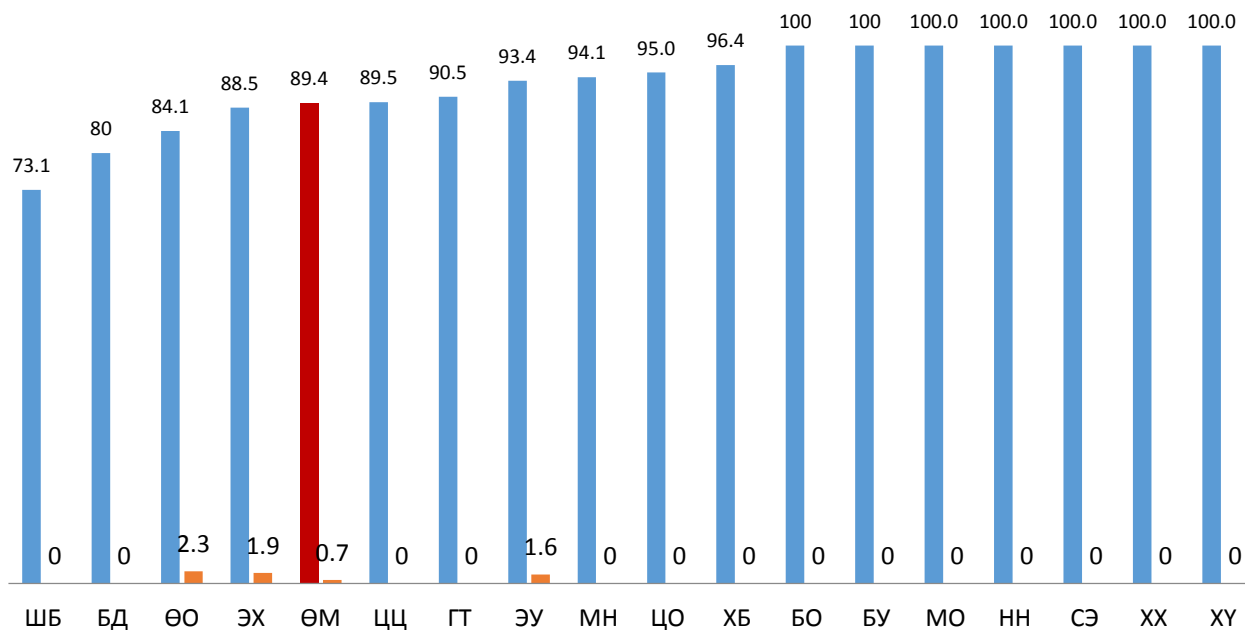

20-с доош насны төрөлт
Percent of delivery under20 age

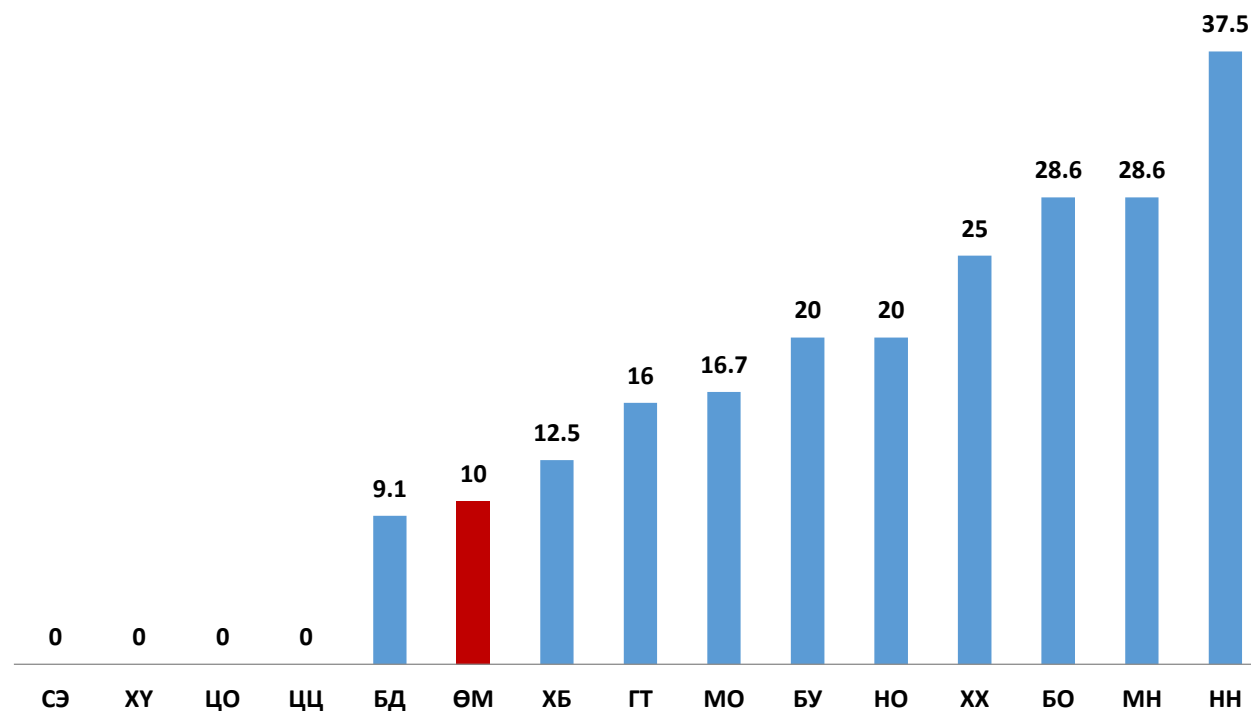

Төрөх насны эмэгтэйчүүдийн ЖСА хэрэглэж байгаа хувь
Modern contraceptive prevalence rate / CPR/

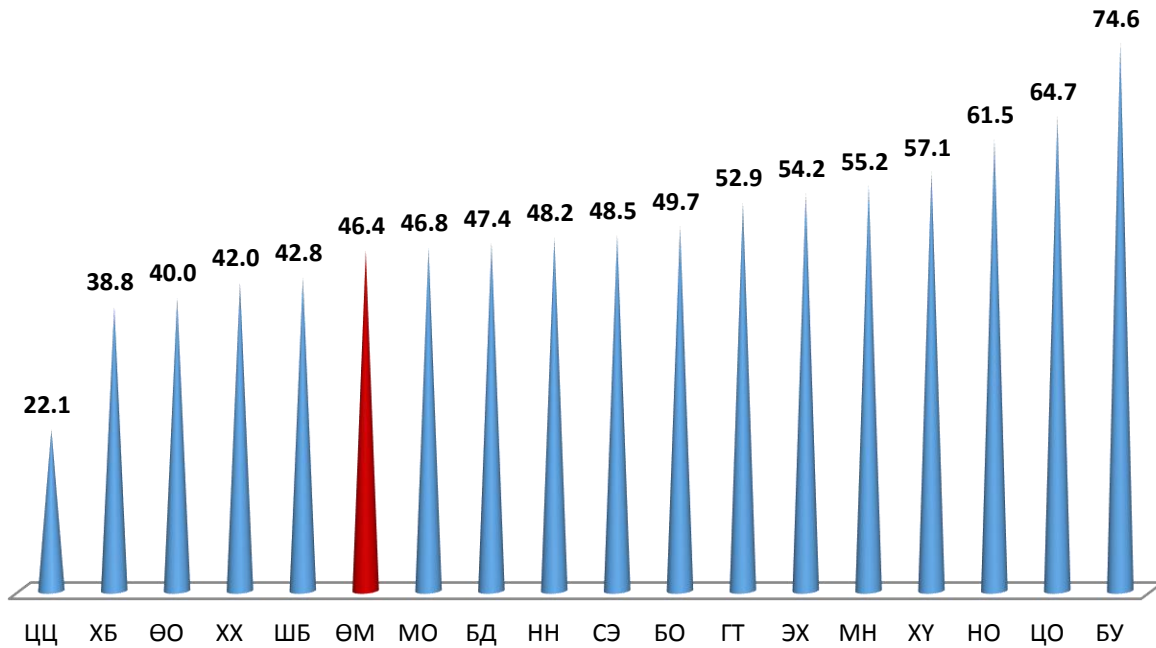

ЖСА хэрэглээний бүтэц
Contraceptives methods

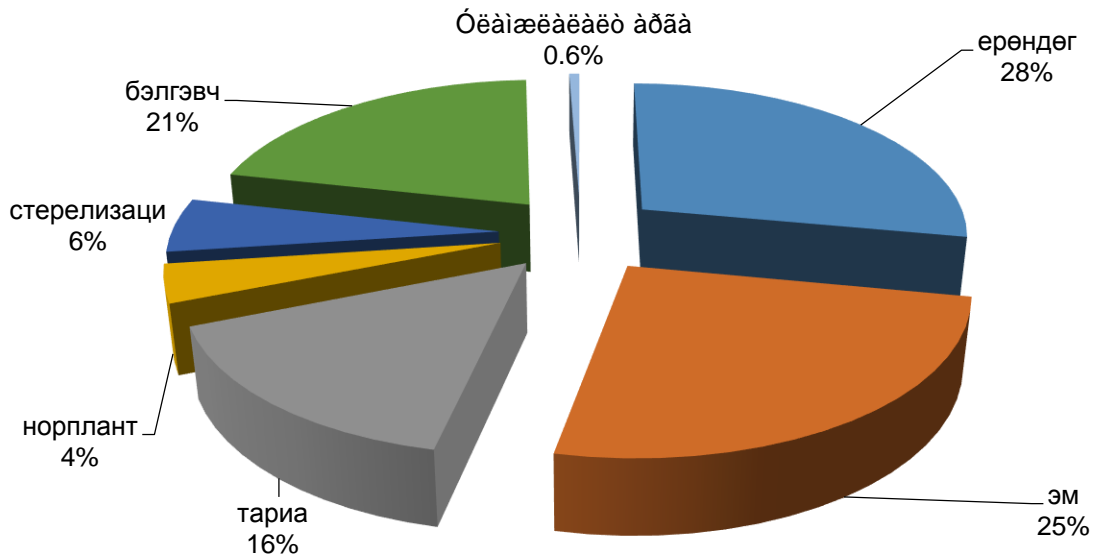

Үр хөндөлтийн мэдээ.
Abortion

Сумын нэр <i>Sum</i>	Нийт үр хөндөлт <i>Total abortion</i>		Үүнээс хожуу үр хөндөлт <i>Late abortion</i>		19-өөс доош насны үр хөндөлт <i>No of abortions conducted in women under 19 age</i>		Үр хөндөлтийн дараах хүндрэлтэй <i>No of women with post abortion complications</i>		Үр хөндөлтийн дараа ЖХ, ГБТөлөвлөлтийн зөвөлгөө авсан <i>No of abortion clients counselled for CC/FP</i>		1000 амьд төрөлтөд ногдох эрт үеийн үр хөндөлт <i>Early abortion per 1000 live births</i>	
	2016 он	2017 он	2016 он	2017 он	2016 он	2017 он	2016 он	2017 он	2016 он	2017 он	2016 он	2017 он
БД/Bd	2	4							2	4	133.3	363.3
БО/Bo	2	3							2	3	181.8	428.5
БУ/Bu	2	4				1			2	4	166.7	800
ГТ/Gt	6	7							6	7	222.2	280
МО/Mo	4	4							4	4	363.6	800
МН/ Ma	3	5							3	5	428.6	714.2
НО/ No	4	5		2					4	5	400.0	300
НН/Nn	3	1			1				3	1	300.0	125
СВ/Se	4	3			1				4	3	444.4	428.5
ХБ/Kh-b	13	11							13	11	433.3	458.3
ХХ/Kh-kh	2	2							2	2	333.3	500
ХҮ/Khu	2	4							2	4	333.3	1333.3
ЦО/Ts-o	1	5	1	2					1	5	71.4	272.7
ЦЦ/Ts-ts	14	14				1			14	14	424.2	466.6
ШБ/Sh-b	24	13				1			24	13	387.1	361.1
ӨО/U-o	25	18			1	3			25	18	568.2	642.8
ЭХ/E-kh	23	14		1	3	2			23	14	460.0	309.5
Бусад/Other	2								2			
Бүгд Total	136	117	1	5	6	8	0	0	136	117	374.7	416.3

Түргэн тусламжын үйл ажиллагаа
Ambulance

Сумын нэр <i>Sum</i>	түргэн тусламжийн дуудлагын машины тоо	Түргэн тусламжийн дуудлага <i>Ambulance</i>	Гүйцэтгэсэн алсын дуудлага	Түргэн тусламжийн дуудлаганд явсан км	Дуудлага аваад гарсан хугацаа/минутаар			
					0-10минутын дотор	11-20минутын дотор	21-30минутын дотор	31 минутаас дээш
БД/Bd	2	83	18	4051	66	12	5	
БО/ BO	1	97	2	2284	75	18	3	1
БУ/Bu	1	37	30	3737	26	11		
ГТ/ GT	2	85	8	3076	47	23	11	4
МО/ MO	1	95	43	7134	81	14		
МН/ Ma	2	167	41	4438	134	30		3
НО /NO	2	57	30	6154	4	22	26	5
НН/Nn	2	60	26	6189	46	14		
СВ/Se	2	83	57	5868	62	21		
ХБ/ Kh-b	3	537	63	14817	381	156		
ХХ/ Kh-kh	2	158	108	4792	142	16		
ХҮ/ Khu	1	61	21	3393	52	4	1	4
ЦО/ Ts-o	2	85	32	4604	38	47		
ЦЦ/ Ts-ts	2	133	19	4269	111	15	1	6
БОЭТөв	8	1677	21	16354	1406	236	15	20
Шимбилэг	1	20		176	16	3	1	
Ө/орших	1	44		216	29	11	4	
Э/хүслэн	1	37		311	5	23	7	2
Энэрэхүй ухаан		29			29			
бусад эмнэлэг		10	5	288	6	1		3
Бүгд Total	36	3555	524	92151	2756	677	74	48

Эхчүүдийн амрах байрын ашиглалт
Maternity rest home

Сумын нэр Sum	Амарвал зохих эхчүүдийн тоо Target group maternity rest home		Амарсан эх Using maternity waiting homes		Эхчүүдийн амрах байранд амарсан хувь Percentage of used maternity rest home		<u>Ор</u> хоног Bed days	
	2016 он	2017 он	2016 он	2017 он	2016 он	2017 он	2016 он	2017 он
<u>БД</u> /Bd	1	3	1	3	100	100	7	25
<u>БО</u> /Bo								
БУ/Bu	1	2	1	2	100	100	7	7
ГТ/Gt		2		2		100		10
<u>МО</u> /Mo								
<u>МН</u> / Ma		1		1		100		13
<u>НО</u> / No								
НН/Nn	2	5	2	5	100	100	20	38
<u>СВ</u> /Se								
<u>ХБ</u> /Kh-b	7	6	7	6	100	100	37	40
ХХ/Kh-kh	1		1		100		5	
ХҮ/Khu	1		1		100		4	
<u>ЦО</u> /Ts-o								
<u>ЦЦ</u> /Ts-ts								
<u>БОЭТ</u> /БОЕТ	25	23	25	23	100	100	167	262
Бүгд Total	38	42	38	42	100	100	247	395

Сумдын эргэлтийн эмийн сангийн мэдээлэл

Сумын нэр	Эмийн сангийн нэр	Эмчээс бичиж ирүүлсэн жорын тоо	Үүнээс				Алдаатай буцсан жорын тоо	Нийт эм бараа борлуулалт	Үүнээс			Нийт ашиг	Сард дунджаар байсан эмийн нэр төрөл	Зайлшгүй шаардлагатай эмийн нэр төрөл
			Энгийн эмийн жор	Даатгалын эмийн жор	Мансууруулах эмийн жор	Сэтгэц нөлөөт эмийн жор			Больницод олгосон эмийн дүн	Даатгалаар олгосон эм бараа борлуулалт	Жоргүй олгосон эм бараа борлуулалт			
<u>БД/Vd</u>	<u>Өсөхдөлай</u>	585	240	328	6	11	0	16280575	373685	2976890	12930000	880800	449.7	91.1
<u>БО/Во</u>	<u>Сүжийн говь</u>	276	49	222	0	5	0	4829290	0	1766350	3062940	0	202.0	78.0
<u>БУ/Вu</u>	<u>Рашаантговь</u>	297	167	127	0	3	0	7342140	259490	1582650	5500000	0	260.0	90.0
<u>ГТ/Gt</u>	<u>Элгэмсэг говь</u>	964	353	539	0	72	0	19907372	102270	5826282	13978820	600000	656.0	80.0
<u>МО/Мо</u>	<u>Аргамжинцэцэг</u>	154	61	93	0	0	0	6522300	458300	0	6064000	1765000	177.7	80.0
<u>МН/Mn</u>	<u>Элементговь</u>	964	599	358	0	7	26	25759850	0	2817950	22941900	0	469.7	87.3
<u>НО/No</u>	<u>Эрхэсуга</u>	527	241	286	0	0	17	5835800	0	1557700	4278100	247220	325.7	90.0
<u>НН/Nn</u>	<u>Ингэннүд</u>	501	296	191	0	14	0	14505000	0	1691150	12813850	450000	308.3	80.6
<u>СВ/Se</u>	<u>Нөрөөтговь</u>	1108	623	464	0	21	12	14828200	0	5878200	8950000	0	376.3	81.0
<u>ХБ/Khb</u>	<u>Оргилдоржсүг</u>	357	93	257	1	6	0	19192255	0	4375750	14816505	390000	618.3	79.7
<u>ХХ/Kh-kh</u>	<u>Цитоговь</u>	139	139	0	0	0	0	3579820	1101400	0	2478420	1098441	202.7	58.6
<u>ХҮ/Khu</u>	<u>Жанжинговь</u>	438	219	219	0	0	0	5073045	476755	1481290	3115000	370000	305.0	54.8
<u>ЦО/Tso</u>	<u>Аврахговь</u>	724	386	338	0	0	0	12220290	912680	3217610	8090000	0	358.0	82.0
<u>ЦЦ/Ts-ts</u>	<u>Алимантойром</u>	418	36	363	0	19	0	14492963	65900	2333940	12093123	0	879.0	88.3
Дүн Total		7452	3502	3785	7	158	55	170368900	3750480	35505762	131112658	5801461	399.1	80.1

Халдварын бус өвчний эрт илрүүлэгийн үзлэгийн байдал

2017. 3 сар өссөн дүнгээр

Эмнэлгийн нэр		Артерийн даралт ихсэх өвчний эрт илрүүлэг			Чихрийн шижингийн эрт илрүүлэг			Элэгний хавдарын эрт илжүүлэг			Умайн хүзүүний эсийн шинжилгээ			Хөхний үзлэгт хамрагдсан хүн			Дундаж хувь
		хамрагдвал зохих	хамрагдсан	хамрагдсан хувь	хамрагдвал зохих	хамрагдсан	хамрагдсан хувь	хамрагдвал зохих	хамрагдсан	хамрагдсан хувь	хамрагдвал зохих	хамрагдсан	хамрагдсан хувь	хамрагдвал зохих	хамрагдсан	хамрагдсан хувь	
1	Баяндалай	410	138	33.7	516	175	33.9	478	139	29.1	115	22	19.1	477	256	53.7	33.9
2	Баян-овоо	335	43	12.8	383	50	13.1	329	36	10.9	93	31	33.3	421	120	28.5	19.7
3	Булган	329	50	15.2	329	50	15.2	377	123	32.6	127	15	11.8	339	166	49.0	24.8
4	Гурвантэс	895	172	19.2	994	184	18.5	866	112	12.9	311	50	16.1	1624	269	16.6	16.7
5	МандалОвоо	344	65	18.9	344	105	30.5	352	120	34.1	100	22	22.0	400	78	19.5	25.0
6	Манлай	440	106	24.1	524	126	24.0	528	116	22.0	158	35	22.2	590	116	19.7	22.4
7	Номгон	262	34	13.0	262	34	13.0	590	47	8.0	65	11	16.9	393	92	23.4	14.9
8	Ноён	291	69	23.7	291	69	23.7	325	85	26.2	73	30	41.1	331	125	37.8	30.5
9	Сэврээ	496	148	29.8	496	183	36.9	496	100	20.2	113	37	32.7	514	188	36.6	31.2
10	Ханбогд	838	124	14.8	838	138	16.5	847	158	18.7	310	91	29.4	1490	308	20.7	20.0
11	Ханхонгор	443	117	26.4	443	117	26.4	478	60	12.6	116	59	50.9	416	185	44.5	32.1
12	Хүрмэн	339	59	17.4	395	97	24.6	359	33	9.2	102	22	21.6	403	97	24.1	19.4
13	ЦогтОвоо	336	34	10.1	336	34	10.1	370	53	14.3	100	12	12.0	410	86	21.0	13.5
Сумын дүн		5758	1159	20.1	6151	1362	22.1	6395	1182	18.5	1783	437	24.5	7808	2086	26.7	22.4
14	Шимбилэг	1758		0.0	1920		0.0	1815		0.0	578	31	5.4	2210	135	6.1	2.3
15	ӨнөОрших	1441	121	8.4	1441	121	8.4	1441	64	4.4	531	41	7.7	2338	313	13.4	8.5
16	Энхийнхүслэн	1503	29	1.9	1532	29	1.9	1554		0.0	446	9	2.0	2053	202	9.8	3.1
17	Энэрэхүй ухаан	450	10	2.2	450	10	2.2	690		0.0	420	38	9.0	890	54	6.1	3.9
Өрхийн дүн		5152	160	3.1	5343	160	3.0	5500	64	1.2	1975	119	6.0	7491	704	9.4	4.5
Нийт дүн		10910	1319	12.1	11494	1522	13.2	11895	1246	10.5	3758	556	14.8	15299	2790	18.2	13.8
Эхний 3 сар хувиараар		2745	1319	48.1	2634	1522	57.8	2896	1246	43.0	959	556	58.0	3771	2790	74.0	56.2

Өмнөговь аймгийн 2017 оны I улиралд эндсэн хүүхдийн эндэгдлийн судалгаа

Нярайн эндэгдлийн мэдээлэл

№	Овог нэр	Эмнэлгийн нэр	Төрсөн он сар өдөр	Төрөх үеийн жин хүйс	Нас барсан он сар өдөр	Нас барсан газар	Нас баралтын үндсэн шалтгаан	ор хоног
1	З-н нярай	Баяндалай	17.01.28	1880гр 42 см эм	17.02.08	БОЭТ	Нярайн үжил	20 цаг
2	Э-н нярай	ЦогтОвоо	17.03.10	1400гр 39 см эр	17.03.10	БОЭТ	Ургын халдвар	2 цаг 25 мин
3	Б-н нярай	Энхийн хүслэн өрхийн эмнэлэг	17.03.14	1000гр 34 см эр	17.03.16	БОЭТ	Дутуу, амьсгал хямралын хам шинж	1 хо 15 цаг

28 хоногоос 1 хүртэлх насны хүүхэдийн эндэгдлийн мэдээлэл

№	Овог нэр	Эмнэлгийн нэр	Төрсөн он сар өдөр	нас хүйс	Нас барсан он сар өдөр	Нас барсан газар	Нас баралтын үндсэн шалтгаан	ор хоног
1	С. А	ӨнөОрших өрхийн эмнэлэг	16.08.27	4 сартай эр	17.01.22	БОЭТ	тархинд цус харвалт	3 цаг 45 мин
2	Ц И	БаянОвоо	16.07.29	7 сартай эр	17.02.20	БО Эмнэлэгт	Суулгалт, уушигны хатгаа	12 цаг
1-5 хүртэлх насны хүүхэдийн эндэгдэл								
1	Э А	Цогтцэций	14.10.02	2 настай эмэгтэй	17.02.12	гэртээ	Машинд дайруулсан	

БОЭТөвийн тусламж үйлчилгээг сум өрхөөр

Сумын нэр Sum	II шатлалын эмнэлэгт хэвтэн эмчлүүлсэн хүний тоо	13 а маягтаар ирсэн	Үүнээс эмнэлэгт хэвтсэн хүний тоо	13 а маягтаар III шатлалд шилжүүлсэн хүний тоо	Эхчүүдийн амрах байраар үйлчлүүлсэн		БОЭТ-н алсын дуудлагыг сумдаар	Үүнээс			Сумдад хийгдсэн мэс засал
					тоо	ор хоног		Газар дээр нь очиж үйлчилсэн	Өөрсдөө хүргэж ирсэн	Зөвлөгөө өгсөн	
БД/Vd	48	8	7	12			1	1	1		
БО/Bo	26	4	1	4	1	4	2	2			
БУ/Bu	31	8	2	6	1	19	2	2			
ГТ/Gt	41	20	4	3	12	131	3	3	1		
МО/Mo	28	4	2	6				0			
МН/ Ma	19	13	2	2	1	12		0			
НО/ No	44	18	4	6	2	27	1	1			
НН/Nn	20	6	2	1				0			
СВ/Se	26	2	1	5				0			
ХБ/Kh-b	58	24	9	9	2	47	1	1			1
ХХ/Kh-kh	48	2		12			5	5			
ХҮ/Khu	36	5		5	1	2	1	1			
ЦО/Ts-o	32	16	4	1	1	4		0			
ЦЦ/Ts-ts	52	10	1	10	2	16	5	5			4
Өо/Uo	287	8	4	56				0		1	
ШБ/SHB	450	16	13	86							
Эх/Eh	363	73	19	58							
Бусад	61	2	2	7							
Бүгд Total	1670	239	77	289	23	262	21	21	2	1	5

Өмнөговь аймгийн хүн амын эрүүл мэндийн байдалд хийсэн дүгнэлт

/2017 оны эхний 3 сарын байдлаар/

1. Улсын болон хувийн хэвшлийн эрүүл мэндийн байгууллагууд нийт 81802 хүнд үзлэг шинжилгээ хийсний 54,5 %-д нь урьдчилан сэргийлэх болон идэвхтэй хяналт тандалтын үзлэг хийгдсэн байна.
2. Ортой эмнэлгүүдэд нийт 3450 хүнийг 24118 ор хоногоор хэвтүүлэн эмчилсэн нь нэг хүн дунджаар 6,9 хоног хэвтэн эмчлүүлсэн байна.
3. 3 сарын байдлаар 15989 халдварт бус өвчлөл шинээр бүртгэгдэж эмчлэгдсэн нь өмнөх оны мөн үеэс 630 тохиолдлоор буурсан байна.
4. Эхний 3 сарын байдлаар 281 хүн осол гэмтэлд өртсөний улмаас тусламж авсан ба осол гэмтлээр 12 хүн нас барсан нь өнгөрсөн оноос өвчлөл 52 тохиолдлоор нэмэгдэж, нас баралт 1 тохиолдлоор буурсан байна. Осол гэмтэлд өртагсөдийн 73% эрэгтэй ба 16,4% нь осолд орох үедээ согтуу байсан байна. Осол гэмтлийн өвчлөлд зам тээврийн болон ахуйн осол зонхилж байгаа боловч бусдад зодуулах, нохойд хазуулах, спиртэнд хордох зэрэг осолууд өнгөрсөн оноос нэмэгдэх хандлагатай байна.
5. Осол гэмтлээр нас барагсдын 41,6 % нь амиа хорлож, 33,3 % нь зам тээврийн ослоор, 25 % нь ахуйн ослоор тус тус эндсэн байна. Осол гэмтлээр нас барагсдын 58,3 % нь эрэгтэй, 16,6 % нь 0-15 хүртэлх насны хүүхэд, 83,3 % нь 25-72 насны хүн эндсэн байна. Мөн ослоор эндэгсдийн 75% нь эмнэлгийн ямар нэг тусламж авч чадаагүйн дээр эмнэлэгт нас барсан хүмүүсийн 70% нь хүнд гэмтлийн улмаас хоног болоогүй нас барсан байна.
6. Оны гарсаар 70 хүн нас барсан ба нийт нас барсан хүний 17,1% нь осол гэмтлээр, 17,1 % хорт хавдраар, 14,2% зүрхний шигдээс, тархинд цус харвалт зэрэг сэргийлж болох эндэгдэлээр, 4,2 % нь нярай үеийн эмгэгийн улмаас нас барсан байна. .
7. Нялхсын эндэгдлийн 3 тохиолдол бүртгэгдсэн нь өнгөрсөн оноос 8 тохиолдлоор буурсан ба 1000 амьд төрөлтөд 11,1 байна.
8. Түргэн тусламжийн 3555 дуудлагад явж үйлчилсний 524 / 14,7%/ нь алсын дуудлага, 115 / 3,2%/ нь осол гэмтлийн яаралтай дуудлага байсан байна. Нийт дуудлагын 96,5% -д 0-20 минутны дотор гарч үйлчилсэн байна.
9. Сард дунджаар 4075 хүүхдийг идэвхтэй хянаж, хооллолт өсөлт хөгжилтийн байдлыг үнэлэн зөвлөгөө дэмжлэг үзүүлсэн нь хяналтад хамрагдвал зохих хүүхдийн 64,5 % эзэлж байгаа нь хангалтгүй байна. 14 хүүхэд жингийн алдагдалтай байгаа нь нийт хүүхдийн 0,3%-г эзэлж байна.
10. Нийт 270 эх төрж 269 хүүхэд мэндэлсэн нь өнгөрсөн онтой харьцуулахад 93 төрөлтөөр хүн амын төрөлт буурсан байна. Нийт төрсөн хүүхдийн хүйсийн харьцаа 1,02:1 байгаа ба эрэгтэй эмэгтэй хүйс ижил түвшинд байна. Нийт төрөлтийн 10% охидын төрөлт эзэлж байгаа нь өнгөрсөн оноос нэмэгдсэн анхаарал татах үзүүлэлт байна.
11. Эхний 3 сарын байдлаар 117 эх үр хөндүүлсэн нь өнгөрсөн оноос 19 тохиолдлоор буурсан мэт боловч 1000 амьд төрөлтөд 42-р нэмэгдсэн байна.
12. Он гараад 163 халдварт өвчин бүртгэж эмчилсэн нь өнгөрсөн оноос 222 тохиолдлоор буурсан байна. Нийт халдварт өвчний 47,2 %-г салхин цэцэг, 11% гар хөл амны өвчин, 10,4% заг хүйтэн өвчин тус тус эзэлж байна.
13. ЭЭСангуудад нийт 7452 жор ирсний 50,7нь ЭМДаатгалын, 0,09% мансууруулах эмийн, 2,1% сэтгэц нөлөөт эмийн, 46,9% нь энгийн эмийн жор байсан ба 0,7% нь алдаатай жор байсан байна. Зайлшгүй шаардлагатай эмийн хангалт дунджаар 80,1% байгаа ба Ханхонгор, хүрмэн сумдад хангалт хамгийн бага байна.
14. БОЭТөвд 15 эндэгдэл тохиолдож 7 эндэгдэлийг ар гэрийн хүсэлтээр гэсэн шалтгаанаар задлан шинжилгээнд хамруулаагүй ба задлан шинжилгээний хувь 56,3% тай байна. Үндсэн оношийн зөрөө 11,1% .

Халдварт бус өвчний эрт илрүүлгийн байдал

Халдварт бус өвчний эрт илрүүлгийн үзлэгийн артерийн даралт ихсэх өвчин илрүүлэх үзлэгт 1319, чихрийн шижин илрүүлэх үзлэгт 1522, умайн хүзүүний эсийн шинжилгээнд 556 , хөхний хавдар илрүүлэх үзлэгт 2790, элэгний эрт илрүүлэгт 1246 хүн хамрагдаж үзлэг 13,8 % тай хийгдэж байгаа нь хангалтгүй байна. Эхний 3 сарын хуваарьтай харьцуулахад 56,2% тай байгаа нь ч хангалтгүй үзүүлэлт юм. Энд БаянОвоо, гурвантэс, Номгон, ЦогтОвоо, Хүрмэн сумдууд, өрхийн эмнэлгүүд нь харьцангуй бага хувьтай хамрагдаж байгаад анхаарч үлдэж байгаа саруудад эрт илрүүлгийн үзлэгээ идэвхтэй зохион байгуулах шаардлага байна. Эрт илрүүлэгт хамрагдсан иргэдээс артерийн даралт ихтэй 30, чихрийн шижинтэй иргэд 4 шинээр оношлогдож хяналтад нэмж орсон байна. Эдгээр шинээр хяналтад орсон иргэд стандарт удирдамжийнхаа дагуу хяналтдаа тогтмол хамрагдах шаардлага байна.

ТЭМДЭГЛЭЛ