

ЭРҮҮЛ МЭНДИЙН ЗАРИМ ҮЗҮҮЛЭЛТИЙГ ӨМНӨХ ОНЫ МӨН ҮЕТЭЙ ХАРЬЦУУЛБАЛ

Үзүүлэлт		2018.9 сар	2019.9 сар	Өсөлт бууралт
Нийт үзлэг	Тоо	224178	259964	35786
Урьдчилан сэргийлэх үзлэгийн хувь	Нийт үзлэгт эзлэх хувь	34.1	32.9	-1.2
Бүртгэгдсэн өвчлөл	тоо	46075	58608	12533
	10000 хүн амд	7002,4	8604.3	1601.9
Эхийн эндэгдэл	тоо	0	0	0
	100000 амьд төрөлтөд	0	0	0
Нялхсын эндэгдэл	тоо	20	26	6
	1000 амьд төрөлтөд	17,4	21.5	4.1
Эрт нярайн эндэгдэл	тоо	17	21	4
	Нялхсын эндэгдэлд эзлэх хувь	85	80.7	-4.3
1-5 хүртэлх насны хүүхдийн эндэгдэл	тоо	1	3	2
	1000 амьд төрөлтөд	0,8	2.4	1.6
Халдварт өвчний гаралт	тоо	491	405	-86
	10000 хүн амд	74,6	59.4	-15.2
Сүрьеэ	Тоо	20	23	3
БЗДХ	Тоо	167	161	-6
Нийт төрөлт	Тоо	1133	1200	67
Кесар хагалгаагаар төрсөн	хувь	18,4	21.3	2.9
Гэрийн төрөлт	Тоо	4	3	-1
Амьгүй төрөлт	Тоо	1	3	2
Охидын төрөлт	Тоо	72	62	-10
Дутуу төрөлт	Тоо	83	75	-8
Нас баралт	тоо	242	262	20
	эмнэлэгт	74	65	-9
	Хоног болоогүй	31	25	-6
Хорт хавдрын нас баралт	Тоо	31	65	34
Осол гэмтлийн нас баралт	Тоо	38	49	11
Зүрхний шигдээсийн шалтгаант н/б	Тоо	4	5	1
тархинд цус харвалтын шалтгаант н/б	Тоо	24	13	-11
Хэвтэж эмчлүүлсэн хүн	тоо	11223	11717	494
	Ор хоног	76052	76241	189
	Дундаж ор хоног	6.7	6.5	-0.2
	Орны фонд ашиглалт	166.4		
Жирэмсний эрт хяналт	хувь	85.8	85.4	0.4

ӨМНӨГОВЬ АЙМГИЙН ХҮН АМЫН ЭРҮҮЛ МЭНДИЙН БАЙДАЛ*/2019 оны эхний 9 сарын байдлаар/***Эх хүүхдийн эрүүл мэнд**

- 2019 оны 3-р улиралд 1200 эх төрсөн нь өнгөрсөн оны мөн үеэс 67 тохиолдлоор нэмэгдсэн байна.
- Бүх төрсөн эхийн 21.3% нь кесар хагалгаагаар төрсөн нь өнгөрсөн оны мөн үеэс 2.9-р нэмэгдсэн байна.
- Сумаас төрөх эхчүүдийн 81%-г аймгийн БОЭТ-д шилжүүлэн төрсөн ба 16.2% төрөхийн хүндрэлтэй төрсөн байна.
- Нийт төрөлтийн 5.1% охидын төрөлт эзэлж байгаа нь анхаарал татаж байгаа үзүүлэлт байна Манлай,Цогтцэций, Даланзадгад сумдууд анхаарал татаж байна..
- Амьгүй төрөлт 3 бүртгэгдсэн нь нийт төрөлтийн 0,25 % -г эзэлж байгаа ба өнгөрсөн оноос 2 тохиолдлоор өссөн байна.
- Эхний 9 сарын байдлаар 587 эх үр хөндүүлж 1000 амьд төрөлтөд 487.1 байгаа нь өнгөрсөн оны мөн үеэс 39-р буурсан байна.
- Бүх төрөх насны эмэгтэйчүүдийн 50.7% нь жирэмслэлтээс сэргийлэх арга хэрэглэж байгаа хэдий ч үр хөндөлттэй харьцуулахад хэрэгцээ байгаа нь харагдаж байна.
- Нийт 1560 жирэмсэн шинээр хяналтанд орсны 85.4% нь эрт, 1,2% нь хожуу хяналтанд орсон байна. Нийт хяналтанд орсон жирэмсний 10,5% нь жирэмсний хүндрэлтэй, 12% нь эрхтэн тогтолцооны ямар нэг эмгэгтэй байна.
- Нялхсын эндэгдлийн 26 тохиолдол бүртгэгдсэн нь өнгөрсөн оноос 6 тохиолдлоор өссөн ба 1000 амьд төрөлтөд 21,5 байна. Нийт нялхасын эндэгдэлийн 80,7% нь перинатол үеийн эндэгдэл байгаа ба үүний 46,1% нь дутуу төрөлтөөс, 3,8% нь осол гэмтлээс, 15,3% нь төрөлхийн хөгжлийн гажигаас шалтгаалсан байна.
- 1-5 насны 3 хүүхэд эндсэн нь өнгөрсөн онтой харьцуулахад 2 тохиолдлоор өссөн ба энэ нь осол гэмтлийн шалтгаантай 2/66,6%/ байна.
- 4332 хүүхдийг идэвхтэй хянаж, хооллолт өсөлт хөгжилтийн байдлыг үнэлэн зөвлөгөө дэмжлэг үзүүлсэн нь хяналтад хамрагдвал зохих хүүхдийн 62,7% эзэлж байгаа нь хангалтгүй байна. Хяналтанд хамрагдсан хүүхдүүдээс 6 хүүхэд жингийн алдагдалтай байгаа нь нийт хүүхдийн 0,1%-г эзэлж байна.

Эмнэлгийн амбулаторийн болон хэвтүүлэн эмчлэх тусламж үйлчилгээ

- Улсын болон хувийн хэвшлийн эрүүл мэндийн байгууллагууд нийт 259964 хүнд үзлэг шинжилгээ хийсний 48,6%-д нь урьдчилан сэргийлэх болон идэвхтэй хяналт тандалтын үзлэг хийгдсэн байна.
- Ортой эмнэлгүүдэд нийт 11717 хүнийг 76241 ор хоногоор хэвтүүлэн эмчилсэн нь нэг хүн дунджаар 6.5 хоног хэвтэн эмчлүүлсэн байна. Орны эргэлт, орны фонд ашиглалт нэмэгдэх хандлагатай байна.
- 9 сарын байдлаар 58608 халдварт бус өвчлөл шинээр бүртгэгдэж эмчлэгдсэн нь өмнөх оны мөн үеэс 12533 тохиолдлоор өссөн байна.
- Түргэн тусламжийн 9085 дуудлагад явж үйлчилсний 1304/14.3%/ нь алсын дуудлага, 541/6%/ нь осол гэмтлийн яаралтай дуудлага байсан байна. Нийт дуудлагын 95,7% -д 0-20 минутны дотор гарч үйлчилсэн байна .
- ЭЭСангуудад нийт 13147 жор ирсний 49,1%/6459/нь ЭМДаатгалын, 0,1%/16/ мансууруулах эмийн, 2% /250/ сэтгэц нөлөөт эмийн, 48,8% /6422/ нь энгийн эмийн жор байсан ба 1% /138/нь алдаатай жор байсан байна. Зайлшгүй шаардлагатай эмийн хангалт дундажаар 73,5% байна.

Хүн амын нас баралт, осол гэмтэл

- Оны гарсаар 262 хүн нас барсан ба нийт нас барсан хүний 18,7% нь осол гэмтлээр, 24,8% нь хорт хавдраар, 6,4% нь зүрхний шигдээс, тархинд цус харвалт зэрэг сэргийлж болох эндэгдэлээр, 8% нь нярай үеийн эмгэгийн улмаас нас барсан байна.
- Эхний 9 сарын байдлаар 939 хүн осол гэмтэлд өртсөний улмаас тусламж авсан ба осол гэмтлээр 49 хүн нас барсан нь өнгөрсөн оноос өвчлөл 102 тохиолдлоор буурч, осол гэмтлийн нас баралт 11-р тохиолдлоор өссөн байна.
- Осол гэмтлээр нас барагсдын 36,7% нь зам тээврийн ослоор, 28,5% нь амиа хорлож, 4% нь бусдад хорлогдож, 30,6% нь ахуйн ослоор тус тус эндсэн байна.
- Осол гэмтлээр нас барагсдын 79,5% нь эрэгтэй, 8,1% нь 0-15 хүртэлх насны хүүхэд, 91,8% нь 16-75 насны хүн эндсэн байна.
- Ослоор эндэгсдийн 77,5% нь эмнэлгийн ямар нэг тусламж авч чадаагүйн дээр эмнэлэгт нас барсан хүмүүсийн 60% нь хүнд гэмтлийн улмаас хоног болоогүй нас барсан байна.
- БОЭТөвд 33 эндэгдэл тохиолдож 8 эндэгдэлийг онош тодорхой, өндөр настан, ар гэрийн хүсэлтээр гэсэн шалтгаанаар задлан шинжилгээнд хамруулаагүй ба задлан шинжилгээний хувь 75,7% тай байна. Үндсэн оношийн зөрөө 2%.

Халдварт өвчний гаралт

- 405 халдварт өвчин бүртгэж эмчилсэн нь өнгөрсөн оноос 85 тохиолдлоор буурсан байна.
- Нийт халдварт өвчний 13,3%-г салхинцэцэг, 6,4%-г улаанэсэргэнэ өвчин, 22,4%-г хоолны хордлого, 39,7%-г БЗДХ өвчин тус тус эзэлж байна.
- Сүрьеэ, бэлгийн замаар дамжих халдвар, салхинцэцэг, өвчин өнгөрсөн оноос нэмэгдэж байгаа нь анхаарал татаж байна.

Хүүхдийн хяналт, вакцинжуулалт

- 0-1 насны хүүхдийн хяналт 80%, тураалтай хүүхэд 0,1%-тай байна.
- 1-5 насны хүүхэдийн хяналт 46%, тураалтай хүүхэд 0,1% -тай байгаа нь өнгөрсөн оноос хүүхдийн хяналтын хувь буурсан үзүүлэлттэй байна.
- Хүүхдийн дархлаажуулалтын хувь 98,1% тай байгаа ба товлолын дархлаажуулалтанд давхардсан тоогоор 246 хүүхэд хугацаанаасаа хоцорсон байна.

Халдварт бус өвчний эрт илрүүлэг:

Халдварт бус өвчний эрт илрүүлгийн үзлэгийн артерийн даралт ихсэх өвчин илрүүлэх үзлэгт 6195, чихрийн шижин илрүүлэх үзлэгт 6412, умайн хүзүүний эсийн шинжилгээнд 1413, хөхний хавдар илрүүлэх үзлэгт 7130, элэгний эрт илрүүлэгт 11253 хүн хамрагдаж үзлэг 49.2% тай хийгдсэн байна. Эхний 9 сарын хуваарьтай харьцуулахад 62.3%тай байна Энд сумдаас Булган, Ханбогд, Ханхонгор, Хүрмэн, Цогтцэцийзэрэг сумдууд, өрхийн эмнэлэгүүд харьцангуй бага хувьтай /50 доош хувьтай/ хамрагдаж байгаад анхаарч эрт илрүүлгийн үзлэгээ идэвхтэй зохион байгуулах шаардлага байна. Эрт илрүүлэгт хамрагдсан иргэдээс артерийн даралт ихтэй 32 хүн шинээр оношлогдож хяналтад нэмж орсон байна. Эдгээр шинээр хяналтад орсон иргэд стандарт удирдамжийнхаа дагуу хяналтдаа тогтмол хамрагдах шаардлага байна

Амбулатори поликлиникийн үйл ажиллагаа.
Activities out-patients

Сумын нэр <i>Sum</i>	Нийт үзлэг <i>Total examination</i>		Урьдчилан сэргийлэх үзлэг <i>Prophylactic examination</i>		Нэг иргэнийг үзсэн удаа <i>Average visits per person per year</i>		үйлчлэх хүрээний хүн ам <i>Population</i>		0-5 насны хүүхдийн тоо <i>Children 0 to 5 y/a</i>		15-49 насны эмэгтэйчүүд <i>Women 15 to 49 y/a</i>		65-с дээш насны ахмад настан	
	2018он	2019он	2018он	2019он	2018он	2019он	2018он	2019он	2018он	2019он	2018он	2019он	2018он	2019он
<u>БД</u> /Bd	7023	5236	2540	1161	3.4	2.5	2082	2088	212	251	533	529	103	108
<u>БО</u> /Bo	2402	3398	918	1512	1.4	1.9	1733	1753	180	226	460	445	75	77
<u>БУ</u> /Bu	2585	2235	866	717	1.2	1.1	2122	2104	225	253	548	541	105	105
<u>ГТ</u> /Gt	5329	5147	2195	1523	1.1	1.0	4869	4934	618	735	1328	1324	182	180
<u>МО</u> /Mo	4042	4745	1369	1614	2.5	2.9	1602	1633	178	221	413	411	74	72
<u>МН</u> /Ma	3677	5366	1871	1913	1.4	2.1	2577	2588	325	390	702	686	99	101
<u>НО</u> /No	3422	4868	1578	1927	2.5	1.9	1394	2564	167	315	360	661	51	117
<u>НН</u> /Nn	11723	11542	6939	6808	4.5	8.2	2580	1406	266	199	676	355	121	54
<u>Сэ</u> /Se	2039	3370	519	1214	1.0	1.7	2009	2008	206	248	558	551	85	94
<u>ХБ</u> /Kh-b	9373	13795	1785	3990	1.3	1.9	6978	7436	930	1229	1789	1949	124	123
<u>ХХ</u> /Kh-kh	4528	4190	2527	2224	2.3	2.1	2010	1987	175	207	492	472	133	126
<u>ХҮ</u> /Khu	2708	3683	634	1262	1.7	2.4	1593	1553	169	184	425	405	75	68
<u>ЦО</u> /Ts-o	4062	3685	1790	1543	2.2	2.0	1811	1816	248	285	476	470	67	70
<u>ЦЦ</u> /Ts-ts	9122	11297	2456	808	1.2	1.4	7422	7869	1170	1489	1985	2064	137	139
<u>БОЭТ</u> Өв	75260	88518	33821	33958										
Цэргийн анги	1955	2565	1621	2164										
<u>ЭУ</u> хаан	5660	7036	190	1790										
<u>ШБ</u> / Sh-b	17294	20427	5444	5852	1.8	2.0	9371	9983	1211	1568	2298	2651	388	392
<u>ӨО</u> /U-o	7859	10589	1980	3525	1.0	1.3	7922	8246	905	991	2076	2357	372	392
<u>ЭХ</u> /E-kh	5660	18018	2868	6843	0.7	2.0	8476	8800	1039	1301	4562	2340	369	389
Хувийн хэвшил	30214	30254	2757	3366										
Дүн Total	224178	259964	76668	85714	3.4	3.8	65798	68114	8240	10092	17778	18211	2455	2607

Амбулатороор бүртгэгдсэн өвчлөл /Outpatient morbidity/

Сумын нэр Sum	Бүртгэгдсэн өвчлөл Outpatient morbidity		Бүртгэгдсэн өвчлөл 10000 хүн амд Outpatient morbidity / per 10000 pop /		Анх оношлогдсон хавдар Incidence of malignant neoplasms		Осол гэмтлийн өвчлөл Injury, poisoning and certain other consequences		5 хүртэлх насны хүүхдийн өвчлөл Morbidity under 5 years old			
	2018он	2019он	2018он	2019он	2018он	2019он	2018он	2019он	Суулгалт өвчин Diarrhoea infection		АЗЦХалдвар Acute respiratory infection	
									2018 он	2019 он	2018 он	2019 он
<u>БД</u> /Bd	1056	881	5072.0	4219.3	3		47	30	4	10	47	86
<u>БО</u> /Bo	661	822	3814.2	4689.1			24	27	18	10	49	56
<u>БУ</u> /Bu	113	168	532.5	798.5		2						
<u>ГТ</u> /Gt	2192	2549	4502.0	5166.2	1	1	43	43	44	26	354	248
<u>МО</u> /Mo	79	162	493.1	992.0	1	1	5	2	1			
<u>МН</u> /Mn	787	1243	3053.9	4802.9	2	1	14	30	28	21	73	239
<u>НО</u> /No	1002	550	7187.9	2145.1	2	1	11	2	4	2	68	78
<u>НН</u> /Nn	680	817	2635.7	5810.8	2	1	3	12	8	3		17
<u>СВ</u> /Se	380	773	1891.5	3849.6	2	1	11	16	7	17	15	22
<u>ХБ</u> /Khb	3370	2656	4829.5	3571.8	1	1	81	135	59	20	408	17
<u>ХХ</u> /Kh-kh	65	112	323.4	563.7	4			1		2		2
<u>ХҮ</u> /Khu	288	360	1807.9	2318.1	1	1	12	13	9	2	17	15
<u>ЦО</u> /Tso	469	351	2589.7	1932.8	4		31	24	27	14	75	32
<u>ЦЦ</u> /Ts-ts	1886	4916	2541.1	6247.3	4	1	85	118	67	134	341	665
<u>БОЭТөв</u>	24068	25251					568	384	104	141	1019	868
Цэргийн анги	313	348					10	9		2	26	28
Э/ухаан	1845	1544					6		144	93	964	322
<u>ШБ</u> /Shb	2400	2510	2561.1	2514.3	7	5	21	18	51	111	567	399
<u>ӨО</u> /Uo	415	2230	523.9	2704.3	10	11		4	27	31	176	497
<u>ЭХЕКх</u>	777	3942	916.7	4479.5	4	7		8	55	76	149	726
Хувийн эмнэлэг	3239	6423					69	63	35	65	118	118
Дүн Total	46075	58608	7002.5	8604.4	48	34	1041	939	692	780	4466	4887

Эмнэлгийн орны ашиглалт
Utilization of hospital beds

Сумын нэр <i>Sum</i>	Орны тоо <i>/Hospital beds</i>	Эмнэлэгт хэвтэж эмчлүүлсэн өвчтөн <i>Number of inpatients</i>		Ор хоног <i>Bed days</i>		Дундаж ор хоног <i>Average length of stay</i>		Орны эргэлт <i>Number of patients per bed per year</i>		Орны фонд ашиглалт <i>Utilization of bed fund</i>	
		2018он	2019он	2018он	2019он	2018он	2019он	2018он	2019он	2018он	2019он
<u>БД</u> /Bd	10	142	117	1165	949	8.2	8.1	14.2	11.7	116.5	94.9
<u>БО</u> /Bo	10	192	125	1407	823	7.3	6.6	19.2	12.5	140.7	82.3
БУ/Bu	9	147	116	873	658	5.9	5.7	16.3	12.9	97.0	73.1
ГТ/Gt	17	282	267	1660	1564	5.9	5.9	16.6	15.7	97.6	92.0
<u>МО</u> /Mo	9	240	195	1666	1119	6.9	5.7	26.7	21.7	185.1	124.3
<u>МН</u> /Mn	12	185	180	1204	1256	6.5	7.0	15.4	15.0	100.3	104.7
<u>НО</u> /No	11	167	126	998	718	6.0	5.7	15.2	11.5	90.7	65.3
НН/Nn	14	189	262	1419	1988	7.5	7.6	13.5	18.7	101.4	142.0
<u>СВ</u> /Se	11	171	191	1018	1147	6.0	6.0	15.5	17.4	92.5	104.3
<u>ХБ</u> /Khb	35	578	583	3880	3632	6.7	6.2	16.5	16.7	110.9	103.8
ХХ/Kh-kh	9	75	67	644	548	8.6	8.2	8.3	7.4	71.6	60.9
ХҮ/Khu	9	114	107	921	796	8.1	7.4	12.7	11.9	102.3	88.4
<u>ЦО</u> /Tso	9	241	271	1185	1335	4.9	4.9	26.8	30.1	131.7	148.3
<u>ЦЦ</u> /Ts-ts	43	1109	944	7122	5604	6.4	5.9	25.8	22.0	165.6	130.3
<u>БОЭТ</u> өв	348	5573	6121	40151	40872	7.2	6.7	16.0	17.6	115.4	117.4
Цэргийн анги	15	9	21	62	153	6.9	7.3	0.6	1.4	4.1	10.2
Хувийн эмнэлэг	85	1809	2024	10677	13079	5.9	6.5	21.3	23.8	125.6	153.9
Дүн Total	656	11223	11717	76052	76241	6.8	6.5	17.1	17.9	115.9	116.2

Төрөлтийн мэдээ

Сумын нэр <i>Sum</i>	Нийт төрөлт <i>Total Deliveries</i>		Аймагт <i>Aimag hospital</i>		Кесеров хагалгаагаар төрсөн <i>Cecarian delivery</i>		Гэрт <i>At home</i>		Амьгүй <i>Still birth rate</i>		Ихэр <i>Twin</i>		20-с доош насны <i>Under 20 age</i>		Дутуу төрөлт <i>Premature Labour / delivery</i>		Төрсний дараа 42 хоногийн дотор идэвхтэй үзлэгт хамрагдсан эхийн тоо <i>No of examination by active postnatal</i>	
	2018	2019	2018	2019	2018	2019	2018	2019	2018	2019	2018	2019	2018	2019	2018	2019	2018	2019
<u>БД</u> /Bd	30	27	21	24	1	4							4	2	1	3	30	25
<u>БО</u> /Bo	26	27	18	19	2	5	1				1		3	2	3	1	16	24
<u>БУ</u> /Bu	31	34	31	31	6	5							6	2	1	1	31	77
<u>ГТ</u> /Gt	58	71	44	64	11	17							2	3	6	4	36	9
<u>МО</u> /Mo	22	19	15	16		3							1			2	19	8
<u>МН</u> /Mn	32	43	25	35	4	8					1		1	4	3	4	32	51
<u>НО</u> /No	41	40	29	26	5	8			1	1	1		8	3	7	5	39	53
<u>НН</u> /Nn	14	19	11	14	6	2						1	2	1	1	2	10	14
<u>СВ</u> /Se	34	27	25	22	5	8							1	2		1	30	36
<u>ХБ</u> /Khb	106	116	61	66	17	23						1	3	1	4	5	60	77
<u>ХХ</u> /Kh-kh	22	24	22	24	8	7	1	1	1				1	3	3	2	5	25
<u>ХҮ</u> /Khu	22	25	21	25	2	3							2	1		2	20	25
<u>ЦО</u> /Tso	31	31	27	22	6	8							4	1			35	13
<u>ЦЦ</u> /Ts-ts	157	163	58	51	19	28					2		6	4	7	4		93
Бусад/ Other	22	25	22	25	7	11					1		5	3				
<u>ШБ</u> /Shb	189	168	189	168	46	44		1		1	3	2	3	10	17	19	189	174
<u>ӨО</u> /Uo	141	182	141	182	24	40		1		1	1	2	11	14	14	9	141	156
<u>ЭХЕК</u> h	155	159	155	159	40	33	2				1	1	9	6	8	8	155	170
Бүгд Total	1133	1200	915	973	209	257	4	3	1	3	11	8	72	62	77	75	848	1030

Нас баралтын мэдээ.
Death causes

Сумын нэр <i>Sum</i>	Нийт нас баралт <i>Total death rate</i>		Эмнэлэгт нас баралт <i>Death in hospital</i>		Хоног болоогүй <i>Before 24 hours death</i>		Осол гэмтлийн нас баралт <i>Injury, poisoning and certain other consequences</i>		Хорт хавдрын нас баралт <i>Neoplasms</i>		Зүрхний шигдээсийн шалтгаант нас баралт		Тархинд цус харвалтаар нас баралт	
	2018он	2019он	2018он	2019он	2018он	2019он	2018он	2019он	2018он	2019он	2018он	2019он	2018он	2019он
<u>БД</u> /Bd	4	13		1			2	2	1	3				
<u>БО</u> /Bo	7	6	4	2	1	2		2		1		1		
<u>БУ</u> /Bu	5	5	1		1		1			2			2	
<u>ГТ</u> /Gt	19	15	2	6	1	4	3	4	4	1	1		3	
<u>МО</u> /Mo	10	6	4		1			1	1	1	1		1	
<u>МН</u> /Mn	11	14	3	4	1	3	1	3	1	1			1	
<u>НО</u> /No	17	13	7	3	2		4	6	2	1	1			1
<u>НН</u> /Nn	4	6	1	2				1	1	3			1	
<u>СВ</u> /Se	6	14		3		1	2	5		4				
<u>ХБ</u> /Khb	23	28	10	12	4	6	3	6	3	4			2	
<u>ХХ</u> /Kh-kh	6	12	1	2	1		1	2	1	1	1		2	4
<u>ХҮ</u> /Khu	10	7	4	3	1		1	2		1	1			1
<u>ЦО</u> /Tso	10	6	2	2	1		2		3	2		1		
<u>ЦЦ</u> /Ts-ts	12	11	12	10	8	3	3	2		6		1		
Бусад/ Other	1	2	1	1	1		1	1					5	
Э/ухаан	12	18					6	5				1		1
<u>ШБ</u> /Shb	36	28	11	2	4	4	1	2	3	13	3			3
<u>ӨО</u> /Uo	23	29	6	9	3		3	1	6	10	1		3	2
<u>ЭХЕ</u> kh	26	29	5	3	1	2	4	4	5	11	1	1	5	1
Бүгд Total	242	262	74	65	31	25	38	49	31	65	10	5	25	13

Эх, хүүхдийн эндэгдлийн мэдээ.
Maternal and child health statistics

Сумын нэр Sum	0-1 насны эндэгдэл Infant mortality rate		0-1 насны эндэгдэл /1000 амьд төрөлт/ Per 1000 live birth		1-5 насны эндэгдэл Under 5 mortality rate		1-5 насны эндэгдэл /1000 амьд төрөлт/ Per 1000 live birth		Эхийн эндэгдэл Number of maternal mortality cases		Эхийн эндэгдэл /1000 амьд төрөлтөнд/ Maternal mortality / per1000live births /		Перинатал нас баралтын тоо Number of perinatol mortality cases	
	2018он	2019он	2018он	2019он	2018он	2019он	2018он	2019он	2018он	2019он	2018он	2019он	2018он	2019он
<u>БД</u> /Bd		1		37.0										1
<u>БО</u> /Bo	2		74.1										2	
<u>БУ</u> /Bu	1		32.3										1	
<u>ГТ</u> /Gt	1	4	17.2	56.3										3
<u>МО</u> /Mo	1		45.5										1	
<u>МН</u> /Mn	1	1	30.3	23.3									1	1
<u>НО</u> /No	1	1	23.8	25.0										1
<u>НН</u> /Nn		2		10.0										2
<u>СВ</u> /Se		1		37.0										1
<u>ХБ</u> /Khb		7		59.8		1		8.5						6
<u>ХХ</u> /Kh-kh														
<u>ХҮ</u> /Khu		1		40.0		1		40						
<u>ЦО</u> /Tso														
<u>ЦЦ</u> /Ts-ts	3	2	18.8	12.3									2	1
Бусад/ Other	2	2											1	2
<u>ШБ</u> /Shb	3	3	15.7	16.4									3	3
<u>ӨО</u> /Uo	1		7	6.3									1	
<u>ЭХЕ</u> kh	4	1	25.6	80.0	1	1	6.4	80					3	
Бүгд Total	20	26	17.5	21.6	1	3	0.8	28.5	0	0	0	0	15	21

Халдварт өвчний мэдээ.
Communicable Diseases

Сумын нэр Sum	Нийт халдварт өвчин / Total /				Үүнээс / Out of them /											
									Тэмбүү / Syphilis /				Заг хүйтэн / Gono-coccai infection /			
	Бодит тоо abs.number		10000 хүн амд per10000pop						Бодит тоо abs.number		10000 хүн амд per10000pop		Бодит тоо abs.number		10000 хүн амд per10000pop	
	2018 ОН	2019 ОН	2018 ОН	2019 ОН	2018 ОН	2019 ОН	2018 ОН	2019 ОН	2018 ОН	2019 ОН	2018 ОН	2019 ОН	2018 ОН	2019 ОН	2018 ОН	2019 ОН
<u>БД</u> /Bd	6	4	28.8	19.2		1		4.8		1		4.8	2		9.6	
<u>БО</u> /Bo	6	2	34.6	11.4	3	1	17.3	5.7	1		5.8		1		5.8	
БУ/Bu	3	2	14.1	9.5	1	1	4.7	4.8								
ГТ/Gt	10	4	20.5	8.1	2	2	4.1	4.1					2		4.1	
<u>МОМ</u> о	2	10	12.5	61.2		1		6.1					1		6.2	
<u>МН</u> /Mn	5	6	19.4	23.2		3		11.6					3		11.6	
<u>НО</u> /No	8	9	57.4	35.1		2		7.8	1	3	7.2	11.7				
НН/Nn	3	2	11.6	14.2												
<u>СЭ</u> /Se	4	4	19.9	19.9									3	2	14.9	10.0
<u>ХБ</u> /Khb	63	63	90.3	84.7	5	12	7.2	16.1	4	14	5.7	18.8	5	7	7.2	9.4
<u>ХХ</u> /Kh-kh	7	8	34.8	40.3	1	2	5.0	10.1	2	2	10.0	10.1	1		5.0	
<u>ХҮ</u> /Khu	7	5	43.9	32.2		1		6.4		1		6.4	1		6.3	
<u>ЦО</u> /Tso	8	4	44.2	22.0	2	1	11.0	5.5	1		5.5		2	1	11.0	5.5
<u>ЦЦ</u> /Ts-ts	47	20	82.2	25.4	7	1	9.4	1.3	2	1	2.7	1.3	3		4.0	
бусад/ Other	31	46			2	17			13	5			1			
Энэрэхүй ухаан	14															
<u>ШБ</u> /Shb	96	103	102.4	103.2	8	14	8.5	14.0	3	5	3.2	5.0	5	5	5.3	5.0
<u>ӨО</u> /Uo	75	54	94.7	65.5	15	11	18.9	13.3	8	6	10.1	7.3	18	7	22.7	8.5
<u>ЭХ</u> /Ekh	96	59	113.3	67.0	12	16	14.2	18.2	19	12	22.4	13.6	7	3	8.3	3.4
Бүгд Total	491	405	74.6	59.5	58	86	8.8	12.6	54	50	8.2	7.3	55	25	8.4	3.7

Халдварт өвчний мэдээ

/Communicable diseases/

Сумын нэр Sum	Цусан суулга Shigellosis				Гепатит В /Viral hepatitisB/				ГепатитС /Viral hepatitisC/				Салхинцэцэг /Varicella/				Сүрьеэ /Tuberculosis/				Гар хөл амны өвчин / Hand, foot and mouth disease			
	Бодит тоо <i>abs.number</i>		10000 хүн амд <i>per10000pop</i>		Бодит тоо <i>abs.number</i>		10000 хүн амд <i>per10000pop</i>		Бодит тоо <i>abs.number</i>		10001 хүн амд <i>per10000pop</i>		Бодит тоо <i>abs.number</i>		10000 хүн амд <i>per10000pop</i>		Бодит тоо <i>abs.number</i>		10000 хүн амд <i>per10000pop</i>		Бодит тоо <i>abs.number</i>		10000 хүн амд <i>per10000pop</i>	
	2018 он	2019 он	2018 он	2019 он	2018 он	2019 он	2018 он	2019 он	2018 он	2019 он	2018 он	2019 он	2018 он	2019 он	2018 он	2019 он	2018 он	2019 он	2018 он	2019 он	2018 он	2019 он	2018 он	2019 он
БД/Bd													1		4.8		1		4.8			1		
БО/Bo					1		5.7							1		5.7								
БУ/Bu																	1	1	4.7	4.8				
ГТ/Gt													1	1	2.1	2.0		1		2.0	2		4.1	
МО/Mo														4		24.5						2		12.2
МН/Mn																	1		3.9		1		3.8	
НО/No		1		3.9													1		7.2		4		28.6	
НН/Nn						1	7.1						2		7.8									
СЭ/Se						1	5.0										1		5.0					
ХБ/Khb	2	4	2.9	5.4	1		1.4						38	16	54.5	21.5	4	3	5.7	4.0		3		4.0
ХХ/Khkh														1	0.0	5.0		1		5.0	2		9.9	
ХҮ/Khu													5		31.4			1		6.4		1		6.4
ЦО/Tso													3		16.6			1		5.5				
ЦЦ/Tsts	7	4	9.4	5.1	3		4						24	5	32.3	6.4	1	4	1.3	5.1				
бусад		2			1				1				2	5			1	4			1			
Э/У													13		17.5						1		1.3	
ШБ/Shb		4		4.0		1	1.0						49	13	52.3	13.0	5	5	5.3	5.0	16	1	17	1.0
ӨО/Uo	5		6.3			1	1.2						14	2	17.7	2.4	3	2	3.8	2.4	7	1	8.8	1.2
ЭХ/Ekh	8	6	9.4		1		1.1						32	6	37.8	6.8	1		1.2		8	2	9.4	2.3
Бүгд/ Total	22	21	3.3	6.8	7	4	1.0	0.6	1	0	0.1	0	184	54	28.0	7.9	20	23	3.0	3.4	42	11	6.3	1.6

Хүүхдийн вакцинжуулалтын хамралт
Immunization

Сумын нэр Sum	<u>БЦЖ</u>		САА		Х/САА ТАРЬДАГ		5-т вакцин		<u>ВГВ</u>		<u>ВГА</u>		УГУ-н вакцин		ПЭВ		Дүн/ Total	
	<u>Хамралт</u>	Хоцорсон хүүхдийн тоо	<u>Хамралт</u>	Хоцорсон хүүхдийн тоо	<u>Хамралт</u>	Хоцорсон хүүхдийн тоо	<u>Хамралт</u>	Хоцорсон хүүхдийн тоо	<u>Хамралт</u>	Хоцорсон хүүхдийн тоо	<u>Хамралт</u>	Хоцорсон хүүхдийн тоо	<u>Хамралт</u>	Хоцорсон хүүхдийн тоо	<u>Хамралт</u>	Хоцорсон хүүхдийн тоо	<u>Хамралт</u>	Хоцорсон хүүхдийн тоо
<u>БД</u> /Bd			100		100		100				100		96.5	1	100	0	99.4	1
<u>БО</u> /Bo			100		77	3	100				100		100		100	0	96.1	3
<u>БУ</u> /Bu	100		98	1	100		97.4	1	100		100		100		96	1	99.1	3
<u>ГТ</u> /Gt	100		92	8	100		98	8	100		85	12	89	11	84	8	94	47
<u>МО</u> /Mo			100		100		100		100		100		100		100	0	100	0
<u>МН</u> /Mn			96	3	100		96	3			98	1	100		94	3	98	10
<u>НО</u> /No	100		100	0	100		100		100		100		100		100	0	100	0
<u>НН</u> /Nn	100		100	0	100		100		100		96	1	100		100	0	99.5	1
<u>СВ</u> /Se	100		100	0	100		100		100		100		100		100	0	100	0
<u>ХБ</u> /Kh-b	100		98.5	3	84	8	98	3	100		91	9	90	9	99	1	95	33
<u>ХХ</u> /Khkh			100		100		100				100		100		100	0	100	0
<u>ХҮ</u> /Khu			100		100		100				100		100		100	0	100	0
<u>ЦО</u> /Tso			100		100		100				100		100		100	0	100	0
<u>ЦЦ</u> /Tsts	100		97	11	90	7	95	11	100		86	16	85	17	97	4	94	66
<u>ШБ</u> /Shb			100		100		100				100		100	0	100	0	100	0
<u>ӨО</u> /Uo			98	5	100		98	5			98	2	98	2	99	1	98.5	15
<u>ЭХ</u> /Ekh			96	11	92	6	96	11			87	16	90	13	95	6	93	63
<u>БОЭТөв</u>	99	4	100						100								99.6	4
Дүн/ Total	61.4	4	98.6	42	96.6	24	98.7	42	100		96.5	57	96.9	53	97.8 82	24	98.1	246

Хүүхдийн өсөлтийн мэдээ
Report of childrens growth

Сумын нэр <i>Sum</i>	0-12 сартай хүүхэд / 1 нас /							12-59 сартай / 1-5 нас /							Нийт хамралт
	Хүүхдийн тоо	Жигнэсэн хүүхдийн тоо	Жигнэлтийн хувь	Хэвийн жинтэй	тураалтай	туранхай	Тураалын хувь	Хүүхдийн тоо	Жигнэсэн хүүхдийн тоо	Жигнэлтийн хувь	Хэвийн жинтэй	тураалтай	туранхай	Тураалын хувь	
БД/Bd	61	54	88.9	54				156	123	78.8	123		1		83.8
БО/Bo	35	35	99.1	35				156	95	60.9	95		1		80.0
БУ/Bu	32	27	85.8	27				136	56	41.2	56		1		63.5
ГТ/Gt	105	71	67.6	71				501	223	44.6	223				56.1
МО/Mo	33	27	82.8	27				183	91	49.4	91				66.1
МН/Mn	63	56	88.8	56				219	166	75.7	166				82.3
НО/No	56	36	64.3	36				219	109	49.7	109				57.0
НН/Nn	37	33	90.3	33				125	101	81.2	101				85.7
СВ/Se	47	26	56.2	26				156	89	56.8	89				56.5
ХБ/Kh-b	216	118	54.8	118		1		1070	407	38.1	407		1		46.4
ХХ/Kh-kh	34	32	95.4	32				112	68	61.2	68				78.3
ХҮ/Khu	36	21	56.4	21				119	61	50.9	61				53.7
ЦО/Tso	49	46	93.9	46				195	96	49.5	96				71.7
Эу/Eu	214	190	88.9	190				714	187	26.3	187				57.6
ШБ/Shb	252	218	86.4	218				1043	409	39.2	408	1		0.2	62.8
ӨО/Uo	192	192	100.0	191	1	1	0.5	603	329	54.5	329				77.3
ЭХ/Ekh	230	167	72.8	165	2	1	1.2	833	372	44.7	371	1	1	0.2	58.7
Дүн/ Total	1691	1350	79.8	1347	3	3	0.2	6538	2982	45.6	2982	2	5	0.06	62.7

ГЭР БҮЛ ТӨЛӨВЛӨЛТИЙН ҮЙЛЧИЛГЭЭ, ЖХХ-ИЙН ХЭРЭГЛЭЭ

Сумын нэр <i>Sum</i>	Өгсөн зөвлөгөөний тоо/ <i>No of cc counseling offered /</i>	БҮГД <i>Contraceptive methods total</i>	Үүнээс / <i>Out of them</i>							Өөр аргад шилжсэн <i>Changing contraceptiv es</i>	ЖСА - хэрэглэхээ больсон <i>Reasons of changing CC</i>	Үүнээс/ <i>Out of them</i>		
			Ерөндөг/ <i>IUDs</i>	Эм/ <i>Pills</i>	Тариа/ <i>Injec tables</i>	Норланд/ <i>Norplant</i>	Стерелизаци/ <i>Sterilization</i>	Бэлгэвч <i>Condoms</i>	Уламжлалт арга/ <i>Trad / method</i>			Хүүхэд төрүүлэх хүсэлтэй <i>Want give abirth baby</i>	Бие мах бодь тохироогүй <i>Not possible to the body</i>	Бусад шалтгаан <i>Other</i>
БД/Bd	2866	347	48	112	8	27	29	123		9	52	29	7	16
БО/Bo	147	312	71	112	45	15	16	53			0	0	0	0
БУ/Bu	6	329	42	149	52	15	10	57	4		8	4	2	2
ГТ/Gt	459	727	112	142	58	68	38	309			0	0	0	0
МО/Mo	186	269	48	80	44	16	39	31	11		4	3	1	0
МН/Mn	498	378	158	61	4	16	22	98	19	43	19	15	0	4
НО/No	251	422	137	105	32	35	22	56	35	7	8	5	0	3
НН/Nn	489	154	40	56				46	12	54	13	10	0	3
СВ/Se	393	250	85	67	0	47	9	42		54	78	36	0	42
ХБ/Khb	515	1151	234	371	72	20	49	357	48	447	440	178	72	190
ХХ/Khkh	853	194	58	37	19	6	16	58		27	26	17	5	4
ХҮ/Khu	479	218	64	63	2	15	16	58		32	34	16	9	9
ЦО/Ts-o	54	336	75	76	49	9	24	98	5		3	1	2	0
ЭУ/Eu		469	153	92	177	28		19						
ШБ/Shb	439	1104	378	270		64	64	321	7					
ӨО/Uo	1749	1263	98	384	557	2	64	158						
ЭХЕkh	504	1325	408	273	138	37	65	404						
Бүгд Total	9888	9248	2209	2450	1257	420	483	2288	141	673	685	314	98	273

Жирэмсэн эмэгтэйчүүдийн хяналт.
Perinatal health care

Сумын нэр Sum	Нийт жирэмсэн эмэгтэйчүүдийн тоо No of pregnant women	Шинээр хяналтанд орсон. No of women ANC new visits	Үүнээс/ <i>out of them</i>			Шинээр хяналтанд орсон жирэмснээс цусны шинжилгээнд хамрагдсан Blood test coverage of ANC controlling	Цус багадалттай жирэмсэн Anaemia of pregnant woman	ДОХ/Тэмбүүгийн шинжилгээнд хамрагдсан хувь
			Эхний 3 сартай ANC visits during first trimester	4-6 сартай 4-6 Month	7 дээш сартай During 7 month or later			
БД/Bd	24	36	30	6		36	1	100
БО/Bo	23	19	19			19		100
БУ/Bu	22	35	31	3	1	35	3	100
ГТ/Gt	73	100	87	13		100		100
МО/Мо	20	29	28	1		29		100
МН/Mn	40	51	50	1		51		100
НО/No	32	48	48			48		100
НН/Nn	17	27	27			27		100
СВ/Se	22	31	28	3		31	1	100
ХБ/Kh-b	159	240	226	13	1	240		100
ХХ/Khkh	13	24	19	4	1	24		100
ХҮ/Khu	18	30	28	2		30	2	100
ЦО/Tso	16	17	16		1	17		100
ЦЦ/Ts-ts	120	81	60	18	3	81		100
Э/ухаан	40	137	110	26	1	137		100
ШБ/Shb	137	260	222	37	1	259		100
ӨО/Uo	121	190	138	43	9	190		100
ЭХ/Ekh	135	205	180	24	1	205	1	100
Бүгд Total	1032	1560	1347	194	19	1559	8	100

Жирэмсэн ,төрөхийн хүндрэл
Complications of pregnancy and delivery

Сумын нэр <i>Sum</i>	Жирэмсний хүндрэл <i>Complications of pregnancy</i>	Үүнээс/ <i>Out of them</i>					Жирэмсэн үеийн хүндрэлтэй шилжүүлсэн <i>No of AN complications transferred</i>	Жирэмсэн үеийн эрхтэн тогтолцооны эмгэг <i>No of basic diseases</i>	Төрөхийн хүндрэл <i>Complications of delivery</i>	Үүнээс/ <i>Out of them</i>		
		Цус алдалт <i>Hemorrhage</i>	Преекламси <i>Pre-Eclampsia</i>	Экламсия <i>Eclampsia</i>	Халдвар сепсис <i>Infection sepsis</i>	Бусад хүндрэл <i>Other complications</i>				Цус алдалт <i>Hemorrhage</i>	төрөлт саагах, төрөх хүчний сулрал	Бусад хүндрэл <i>Other complications</i>
БД/Bd	3		1			2	8	4	6		1	5
БО/Bo	1					1			3			3
БУ/Bu	3		1			2		1	5		2	3
ГТ/Gt	10					10			11		1	10
МО/Мо	2		1	1								
МН/Mn	7	1	2			4			6		2	4
НО/No	3					3		5	7		1	6
НН/Nn	2					2	1		5		1	4
СВ/Se	2					2			5		1	4
ХБ/Kh-b	10					10			7		1	6
ХХ/Khkh	3		1			2			7	1		6
ХҮ/Khu	2					2	2	1	7		3	4
ЦО/Tso	5		1			4			4		1	3
ЦЦ/Tsts	10		5			5		8	13	1	1	11
ШБ/Shb	24	1	1			22		28	39	2	7	30
ӨО/Uo	19		3			16		29	35	1	7	27
ЭХ/Ekh	17		1			16		41	21	2	4	15
Бусад газар	3					3		2	12		1	11
Бүгд Total	126	2	17	1	0	106	11	119	193	7	34	152

**Жирэмсний эрт,хожуу хяналтын хувь
perinatal health care infirst trimester**

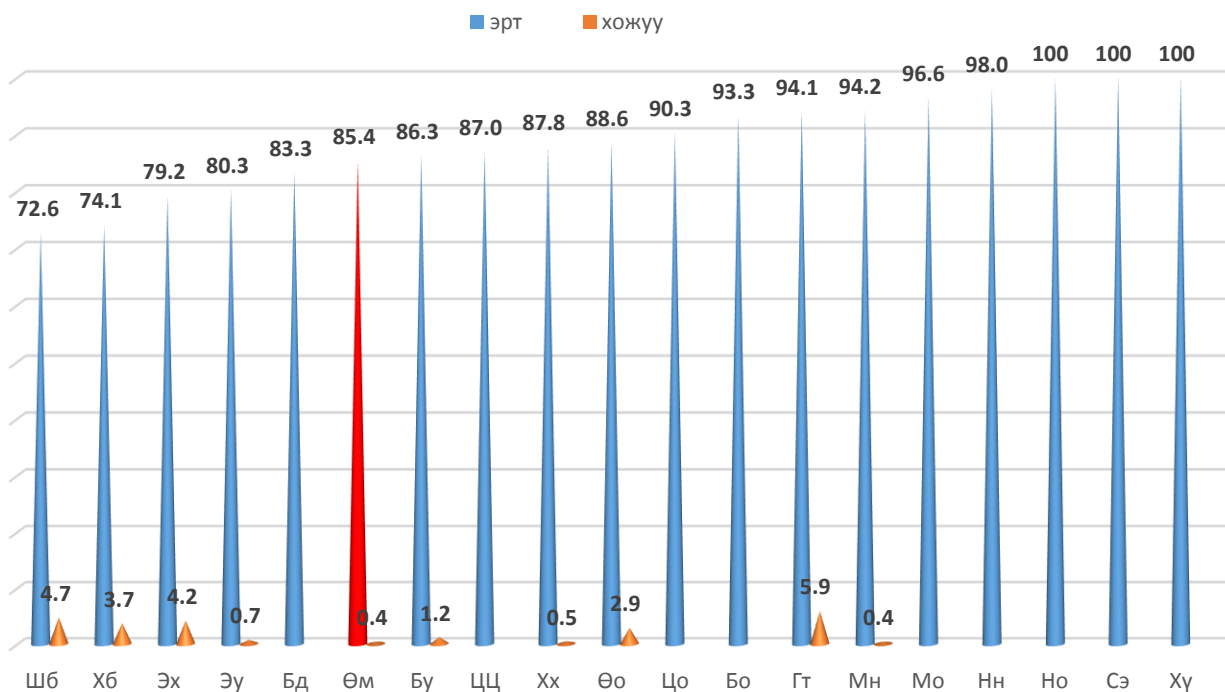

20-с доош насны төрөлтийн хувь

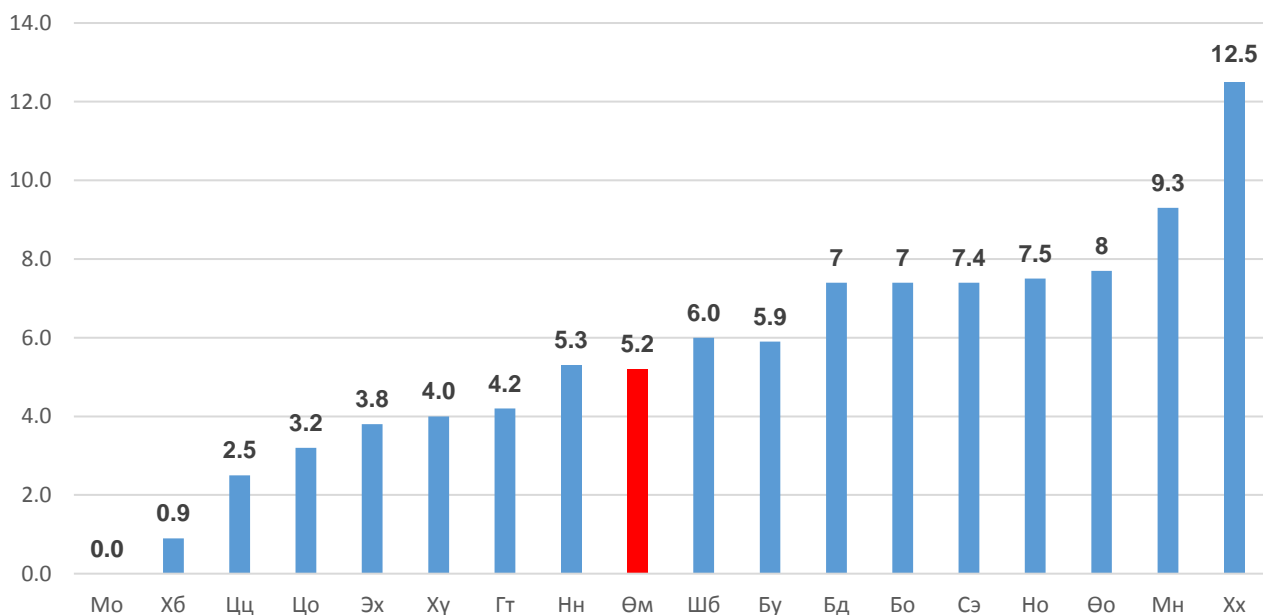

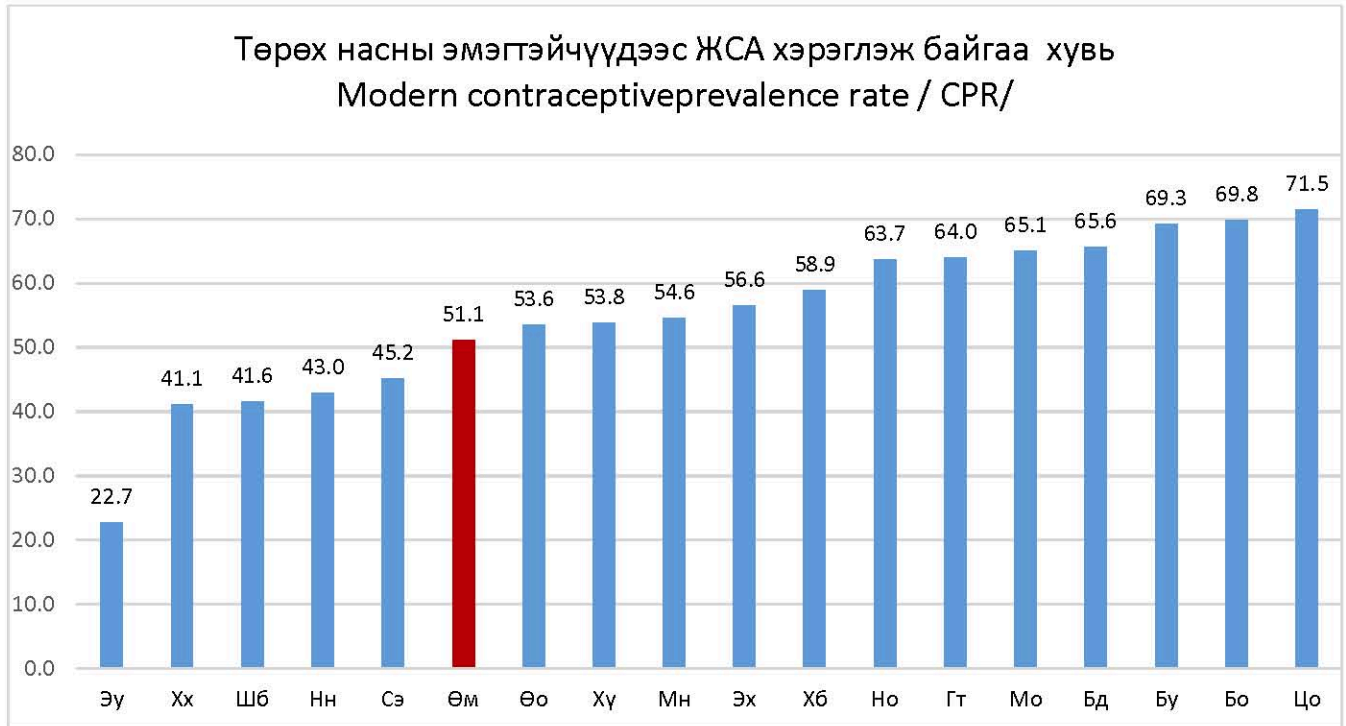

ЖСА хэрэглээний бүтэц
Contraceptives methods

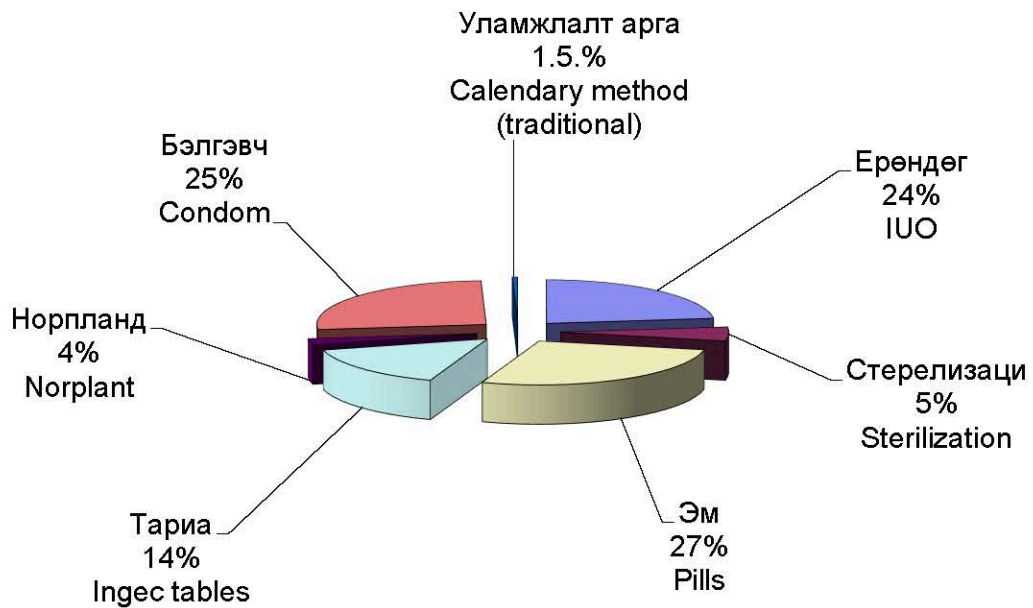

Үр хөндөлтийн мэдээ.
Abortion

Сумын нэр <i>Sum</i>	Нийт үр хөндөлт <i>Total abortion</i>		Үүнээс хожуу үр хөндөлт <i>Late abortion</i>		19-өөс доош насны үр хөндөлт <i>No of abortions conducted in women under 19 age</i>		Үр хөндөлтийн дараах хүндрэлтэй <i>No of women with post abortion complications</i>		Үр хөндөлтийн дараа ЖХ, ГБТөлөвлөлтийн зөвөлгөө авсан <i>No of abortion clients counselled for CC/FP</i>		1000 амьд төрөлтөд ногдох эрт үеийн үр хөндөлт <i>Early abortion per 1000 live births</i>	
	2018 он	2019 он	2018 он	2019 он	2018 он	2019 он	2018 он	2019 он	2018 он	2019 он	2018 он	2019 он
БД/Bd	14	10			2	1			14	10	466.7	370.4
БО/Bo	14	7			1				14	7	518.5	259.3
БУ/Bu	16	17	1		1	3			16	17	483.9	500.0
ГТ/Gt	28	26			1				28	26	482.8	366.2
МО/Mo	6	15				1			6	15	272.7	789.5
МН/ Ma	19	10	1		1	1			19	10	545.5	232.6
НО/ No	21	17				2			21	17	500.0	425.0
НН/Nn	10	13				1			10	13	714.3	684.2
СВ/Se	10	10	1			1			10	10	264.7	370.4
ХБ/Kh-b	49	44			6	4			49	44	462.3	379.3
ХХ/Kh-kh	12	13			1	2			12	13	545.5	541.7
ХҮ/Khu	15	15			2	1			15	15	681.8	600.0
ЦО/Ts-o	9	12	1		3				9	12	258.1	387.1
ЦЦ/Ts-ts	47	37			1	1			47	37	293.8	227.0
ШБ/Sh-b	100	120	2	1	4	6		1	100	120	513.1	439
ӨО/U-o	89	83	2	2	3	2			89	83	612.7	588
ЭХ/E-kh	109	95	1		6	2			109	95	692.3	612
Бусад/Other	58	43			2	2			58	43		
Бүгд Total	626	587	9		34	29	0	1	626	587	539.3	489

Түргэн тусламжын үйл ажиллагаа

Ambulance

Эмнэлэг	Үйлчилсэн нийт дуудлагын тоо	Үүнээс		Дуудлага аваад гарсан хугацаа				Нийт дуудлаганд явсан км
		Алсын дуудлага	Осол гэмтлийн дуудлага	0-10 минутын дотор	11-20 минутын дотор	21-30 минутын дотор	31 минутаас дээш	
Баяндалай	168	35	14	145	16	5	2	8429
БаянОвоо	177	14	14	175	2			8536
Булган	180	122		43	137			20097
Гурвантэс	308	29	16	161	87	52	8	7066
МандалОвоо	187	69	3	155	32			9584
Манлай	223	98	12	148	53	20	2	10792
Номгон	122	87	4	49	39	26	8	14612
Ноён	148	101	10	93	51	4		15585
Сэврээ	173	148	9	170	1	2		14843
Ханбогд	707	96	42	642	65			41755
Ханхонгор	411	191	1	124	287			13364
Хүрмэн	191	89	11	162	25	2	2	15472
ЦогтОвоо	182	52	14	112	66	4		8487
Цогтцэций	596	49	37	551	32	8	5	10447
Шимбилэг	63			49	10	1	3	117
ӨнөОрших	137			64	38	30	5	698
Энхийн хүслэн	87			27	50	10		931
Энэрэхуй ухаан	180			143	19	11	7	905
цэргийн анги	20	3	1	9	0	7	4	
БОЭТөв	4808	121	353	4194	454	48	112	
Хувийн эмнэлэг	17			17				
Нийт	9085	1304	541	7233	1464	230	158	201720

Эхчүүдийн амрах байрын ашиглалт

Maternity rest home

Сумын нэр <i>Sum</i>	Амарвал зохих эхчүүдийн тоо <i>Target group maternity rest home</i>		Амарсан эх <i>Using maternity waiting homes</i>		Эхчүүдийн амрах байранд амарсан хувь <i>Percentage of used maternity rest home</i>		<u>Ор</u> хоног <i>Bed days</i>	
	2018 он	2019 он	2018 он	2019 он	2018 он	2019 он	2018 он	2019 он
<u>БД</u> /Bd	7	4	4	3	57,1	75	27	18
<u>БО</u> /Bo		4		4		100		13
БУ/Bu	11	8	11	6	100	75	69	40
ГТ/Gt								
<u>МО</u> /Mo								
<u>МН</u> / Ma	1	1	1	1	100	100	6	7
<u>НО</u> / No	2	3	2	3	100	100	9	17
НН/Nn		8		8		100		25
<u>СВ</u> /Se	2	2	2	2	100	100	14	9
<u>ХБ</u> /Kh-b	37	34	35	34	94,5	100	146	129
ХХ/Kh-kh	2	1	2	1	100	100	10	10
ХҮ/Khu								
<u>ЦО</u> /Ts-o		1		1		100		3
Эу/Eu		3		1		33.3		7
<u>БОЭТ</u> /BOET	90	51	90	51	100	100	1244	421
Бүгд Total	152	120	147	115	96,7	95.8	1525	699

Сумдын эргэлтийн эмийн сангийн мэдээлэл

Сумын нэр	Эмийн сангийн нэр	Эмчээс бичиж ирүүлсэн нийт жорын тоо	Үүнээс				Алдаатайбуцсанжорынтоо	Нийт эм бараа борлуулалт	Үүнээс			Нийт ашиг	Эмийн нэр төрлийн тоо	ҮЗШэмийн хангалтын хувь	Даатгалаар олгодог эмийн хангалтын хувь
			Энгийн эмийн жорын тоо	Даатгалтай эмийн жорын тоо	Мансууруулах эмийн жорын тоо	Сэтгэгц нөлөөт эмийн жорын тоо			Болницод	Даатгалын жороор	Бэлэн мөнгөөр				
<u>БД/Vd</u>	<u>Өсөхдөлай</u>	1585	737	809	1	38	62	64351819	2986607	8004908	53360304	4650000	542	90.6	87.9
<u>БО/Bo</u>	Сүжийн говь	880	264	605	0	11	0	36762904	0	11570879	25192025	1586380	353	78.7	79.6
<u>БУ/Вu</u>	<u>Рашаантговь</u>	663	387	272	1	3	0	27793333	68800	3354533	24370000	0	350	84.4	90.0
<u>ГТ/Gt</u>	Элгэмсэг говь	861	317	495	0	49	0	31942699	702550	6821816	24418333	400000	652	105.3	84.2
<u>МО/Мо</u>	<u>Аргамжинцэцэг</u>	643	243	400	0	0	0	27839860	933600	4578040	22328220	2670000	214	71.8	75.8
<u>МН/Mn</u>	<u>Элементговь</u>	2196	1212	954	1	29	0	121780666	0	10691663	111089003	0	511	71.2	59.8
<u>НО/No</u>	<u>Эрхэсгүя</u>	825	416	401	1	7	60	34500598.1	0	4486402.1	30014196	315636	390	95.0	90.0
<u>НН/Nn</u>	<u>Ингэннүд</u>	1582	950	606	0	26	16	32755734	158400	5347857	27249477	292000	340	80.5	89.8
<u>СВ/Se</u>	<u>Нөрөөтговь</u>	933	224	677	0	32	0	38470000	372000	11548000	26550000	100000	333	87.0	87.1
<u>ХБ/Кhb</u>	<u>Оргилдоржсүг</u>	1080	590	455	5	30	0	240852177.4	13892290	171940416.4	55019471	200735	799	86.4	86.5
<u>ХХ/Кh-kh</u>	<u>Цитоговь</u>	192	192	0	0	0	0	4788880	1002860	790000	2996020	0	86	40.9	46.0
<u>ХҮ/Кhu</u>	<u>Жанжинговь</u>	370	79	291	0	0	0	13253294	0	2402294	10851000	1130000	223	62.4	52.3
<u>ЦО/Tso</u>	<u>Аврахговь</u>	1107	613	494	0	0		64003270.99	4224393	5014877.99	54764000	1250000	364	80.4	80.3
<u>ЦЦ/Ts-ts</u>	<u>Алимантойром</u>	230	198	0	7	25	0	47800000	0	0	47800000	1700000	398	85.0	0.0
Дүн Total		13147	6422	6459	16	250	138	786895236	24341500	246551687	516002049	14294751	241	80	72.1

Халдварын бус өвчний эрт илрүүлэгийн үзлэгийн байдал

2019. 9 сар өссөн

Эмнэлгийн нэр	Артерийн даралт ихсэх өвчний эрт илрүүлэг			Чихрийн шижингийн эрт илрүүлэг			элэгний хавдарын эрт илрүүлэг			Умайн хүзүүний эсийн шинжилгээ			Хөхний үзлэгт хамрагдсан хүн			Дундаж хувь
	хамрагдвал зохих	хамрагдсан	хамрагдсан хувь	хамрагдвал зохих	хамрагдсан	хамрагдсан хувь	хамрагдвал зохих	хамрагдсан	хамрагдсан хувь	хамрагдвал зохих	хамрагдсан	хамрагдсан хувь	хамрагдвал зохих	хамрагдсан	хамрагдсан хувь	
1 Баяндалай	416	283	68.0	543	309	56.9	449	232	51.7	126	62	49.2	488	210	43.0	53.8
2 БаянОвоо	303	277	91.4	404	304	75.2	917	805	87.8	117	91	77.8	451	383	84.9	83.4
3 Булган	411	179	43.6	411	179	43.6	427	51	11.9	90	21	23.3	404	230	56.9	35.9
4 Гурвантэс	663	398	60.0	531	428	80.6	3331	223	6.7	111	146	131.5	413	677	163.9	88.6
5 МандалОвоо	372	288	77.4	372	288	77.4	372	288	77.4	103	20	19.4	428	287	67.1	63.7
6 Манлай	483	359	74.3	483	414	85.7	1658	954	57.5	155	87	56.1	612	338	55.2	65.8
7 Номгон	388	272	70.1	388	272	70.1	395	356	90.1	83	53	63.9	373	232	62.2	71.3
8 Ноён	597	455	76.2	655	428	65.3	664	455	68.5	135	68	50.4	600	205	34.2	58.9
9 Сэврэй	427	194	45.4	427	265	62.1	1257	582	46.3	120	81	67.5	487	309	63.4	56.9
10 Ханбогд	4829	1277	26.4	4829	1277	26.4	4826	1468	30.4	384	137	35.7	1654	945	57.1	35.2
11 Ханхонгор	408	121	29.7	408	121	29.7	1508	297	19.7	108	47	43.5	355	197	55.5	35.6
12 Хүрмэн	344	110	32.0	386	138	35.8	882	25	2.8	95	47	49.5	360	251	69.7	38.0
13 ЦогтОвоо	375	263	70.1	375	263	70.1	1234	370	30.0	114	36	31.6	478	209	43.7	49.1
14 Цогтцэций	0			0			1250	1167	93.4							
Сумын дүн	10016	4476	44.7	10212	4686	45.9	17920	7273	40.6	1741	896	51.5	7103	4473	63.0	49.1
14 Шимбилэг	1260	594	47.1	1260	594	47.1	1990	1221	61.4	609	211	34.6	2199	949	43.2	46.7
15 ӨнөОрших	1188	291	24.5	1188	291	24.5	3894	550	14.1	528	40	7.6	1716	376	21.9	18.5
16 Энхийн хүслэн	1428	625	43.8	1521	625	41.1	3942	2024	51.3	438	203	46.3	2082	1046	50.2	46.6
17 Энэрэхүй ухаан	1250	209	16.7	1250	216	17.3	3517	185	5.3	451	63	14.0	1800	286	15.9	13.8
Өрхийн дүн	5126	1719	33.5	5219	1726	33.1	13343	3980	29.8	2026	517	25.5	7797	2657	34.1	31.2
Нийт дүн	15142	6195	40.9	15431	6412	41.6	31263	11253	36.0	3767	1413	37.5	14900	7130	47.9	40.8
Эхний 9 сар хувиараар	13626	6195	45.5	13812	6412	46.4	26215	11253	42.9	2886	1413	49.0	11438	7130	62.3	49.2

Өмнөговь аймгийн 2018 оны III улиралд эндсэн нялхсын эндэгдлийн судалгаа

Нярайн эндэгдэлийн эмнэл зүйн үндсэн оношийн талаарх мэдээлэл

2019он

№	Эхийн нэр	Тогтмол хаяг	Төрсөн он сар өдөр	Төрөх үеийн жин хүйс	Нас барсан он сар өдөр	Нас барсан газар	Нас баралтын үндсэн шалтгаан	амьдарсан хугацаа	Төрөх үеийн тээлтийн нас
1	М. О	Ханбогд сум	2019.2.1	2800гр эр	2019.2.3.22ц.50м	БОЭТ	Зүрхний гажиг	2хо	40нед
2	Т.А	Ханбогд сум	2019.2.6	2950гр эр	2019.2.6.20ц.23м	Хб эмнэлэгт	Төрөх үеийн маш хүнд бүтэлт амьсгал гачаалын хам шинж	20минут	38нед
3	М	Ханбогд сум	2019.2.12	2600гр эр	2019.2.15.04ц.10м	БОЭТ	Амьсгал гачаалын хам шинж	3хо	35нед
4	С.Ү	Гурвантэс сум	2019.4.7	3000гр эр	2019.4.7.17ц.25м	БОЭТ	Зүрхний гажиг	54минут	37нед
5	Т.Г	Ханбогд сум	2019.4.10	2800гр эм	2019.4.11.23ц.05м	БОЭТ	Нярайн ишемийн шалтгаант энцефалопати хүнд хэлбэр	1хо8цаг	37неп
6	Б. Ш	Сэлэнгэ аймаг	2019.5.3	1800гр эр	2019.5.4.14ц	Цц эмнэлэгт	Амьсгал гачаалын хам шинж	1хо	30нед
7	Д.О	Гурвантэс сум	2019.4.30	2250гр эр	2019.5.1.00ц.28м	Гт эмнэлэгт	Амьсгал гачаалын хам шинж	9цаг	33нед
8	Д.М	Гурвантэс сум	2019.4.19	4100гр	2019.5.3	хөдөө	Авто осол	14хо	39нед
9	Г.Ц	Гурвантэс сум	2019.5.10	3700гр эр	2019.5.10.23ц.15м	БОЭТ	Эх доторхи ургийн халдвар	13цаг	39нед
10	Б.Т	Манлай сум	2019.5.24	700гр эм	2019.5.24.8ц.15м	Мн эмнэлэгт	Дутуу нярай амьсгал гачаалын хам шинж	2ц	25нед
11	Б.С	Ханбогд сум	2019.5.29	550гр эр	2019.5.29.21ц.30м	Цц эмнэлэгт	Дутуу нярай амьсгал гачаалын хам шинж	1цаг	24нед
12	Ө.Х	Ноён сум	2019.6.28	900гр эм	2019.6.29.23.00	БОЭТ	Дутуу нярай амьсгал гачаалын хам шинж	23цаг	26нед
13	Ө.Х	Ноён сум	2019.6.28	700гр эм	2019.6.29.04.30м	БОЭТ	Дутуу нярай амьсгал гачаалын хам шинж	4цаг	26нед
14	Э.Ө	Цогтэций сум	2019.7.19.19ц.50м	2880гр Эр	2019.7.24.21ц45м	эмнэлэгт	Зүрхний гажиг Q24.9	05хо	39-40
15	Н.О	Ханбогд сум	2019.7.31.15ц.27м	2300гр эр	2019.8.2.06ц.21м	эмнэлэгт	2 уушгиндаа хатгаатай амьсгал гачаалын хам шинж P21.0	39цаг	39-40
16	Б.Н	Дз Шб өрх	2019.8.6.7ц.15м	570гр эр/1-р хүүхэд	2019.8.6.7ц48м	БОЭТ	Дутуу нярай амьсгал гачаалын хам шинж P22.0	33мин	23нед
17	Б.Н	Дз Шб өрх	2019.8.6.7.37	700гр эр/2-р хүүхэд	2019.8.6.7.55	БОЭТ	Дутуу нярай амьсгал гачаалын хам шинж P22.1	18мин	23нед
18	Н.Н	Баяндалай сум	2019.8.8.16ц.10м	2400гр эр	2019.8.10.14ц.35м	БОЭТ	Зүрхний гажиг Q24.9	1хо22цаг	38нед
19	С	ДЗ 8-р баг ШБ	2019.8.26.00.59 м	900гр эр	2019.8.26.02.45	БОЭТ	Нярайн амьсгал гачаалын хам шинж хүнд хэлбэр, амьсгалын дутагдал 3.4 зэрэг туйлийн бага жинтэй нярай.	1 цаг 46 мин	26-27 нед
20	Ц.Б	Сэврэй	2019.9.2.11ц.44м	2800гр эр	2019.9.5.16ц.20м	БОЭТ	Нярайн ишемийн шалтгаант энцефалопати P91.6	3хо	37нед
21	Б.Ш	Номгон сум	2019.9.21.17ц.31м	900гр эм	2019.9.24.00ц.45м	БОЭТ	Дутуу нярай амьсгал гачаалын хүнд хэлбэр P22.1	2хо	29-30нед
22	Д.О	Улаанбаатар хот БГ дүүрэг	2019.9.11.18ц.30м	600гр эм	2019.9.11.19цаг	Хб эмнэлэгт	Эхэс ховхорох ба цус алдалтаас улбаалсан ураг ба нярайн эмгэгP02.1	30минут	22-23нед

29-хоногоос - 1 хүртэлх насны хүүхдийн эндэгдэл

№	Эхийн нэр	Тогтмол хаяг	Төрсөн он сар өдөр	нас хүйс	Нас барсан он сар өдөр	Нас барсан газар	Нас баралтын үндсэн шалтгаан	ор хоног
1	Э.С	Цогтцэций сум	2018.7.12	5сартай эм	2019.1.19	Цц эмнэлэгт	Хатгаа	6хо
2	О.Ж	Энхийн хүслэн өрх	2019.3.29	1сар5хо эр	2019.5.15	гэртээ	Хатгаа	
3	А.Д	Хүрмэн	2019.2.1	5 сартай	2019.7.1	эмнэлэгт	Зүрхний гажиг Q24.9	5 хо
4	Д.А	Ханбогд сум	2018.11.17	8сартай эр	2019.7.30	хөдөө	авто осолд орсон	

1 - 5 хүртэлх насны хүүхдийн эндэгдэл

1	Б. Э	Ханбогд сум	2018.1.3	1н 6хо	2019.1.13	эмнэлэгт	хатгаа	3хо
2	Х.Б	Энхийн хүслэн өрх	2018.1.30	1н2сар	2019.3.28	БОЭТ	Тархины хүнд гэмтэл /машинд дайруулсан/	2цаг
3	У.Т	Хүрмэн сум	2015.9.18	3н8сар	2019.6.3	хөдөө	Машины цонхноос унасан	

БОЭТөвийн тусламж үйлчилгээг харъяалалаар нь:

Сумын нэр <i>Sum</i>	БОЭТ-д хэвтэж эмчлүүлсэн хүн		13 а-р маягтаар ирсэн		Үүнээс эмнэлэгт хэвтэж эмчлэгдсэн		13-р маягтаар III шатлалд шилжүүлсэн өвчтөн		Эхчүүдийн амрах байраар үйлчлүүлсэн				БОЭТ-н алсын дуудлагыг сумдаар	Үүнээс			Сумдад хийгдсэн мэс засал
	2018 он	2019 он	2018 он	2019 он	2018 он	2019 он	2018 он	2019 он	тоо		ор хоног			Газар дээр нь очиж үйлчилсэн	Өөрсдөө хүргэж ирсэн	Өгсөн зөвлөгөө	
									2018 он	2019 он	2018 он	2019 он					
БД/Bd	136	134	9	10	8	6	27	24	4		27		3	3			
БО/Bo	64	80	12	13	4	9	11	8	1	2	9	6	1	1			
БУ/Bu	178	192	16	17	6	13	34	33	1	1	3	6	4	4			
ГТ/Gt	140	184	24	24	5	10	25	18	20	13	379	179	16	12	1	3	9
МО/Мо	78	92	12	9	5	3	15	21	2	1	12	4	6	6			5
МН/ Ma	77	98	24	12	9	3	17	12	6	3	111	37	6	6			3
НО/ No	136	144	29	15	12	7	16	20	3	2	21	14	5	5			1
НН/ Nn	74	64	6	5	4	4	16	16					3	2	1		2
СВ/Se	134	103	18	10	7	5	24	22		1		2	5	5			2
ХБ/ Kh-b	166	182	27	33	11	14	19	14	24	10	363	107	21	18	2	1	7
ХХ/ Kh-kh	148	148	11	5	3	3	22	31					3	3			
ХҮ/ Khu	93	125	16	12		7	14	20	4	1	48	3	5	4		1	1
ЦО/ Ts-o	90	89	23	13	8	5	13	11	2	4	21	25	3	2	1		2
ЦЦ/ Ts-ts	207	200	55	53	15	29	21	42	19	7	183	38	33	30	1	2	12
ӨнөОрших	1056	105	8	29	5	5	178	162									
Шимбилэг	1503	605	15	44	5	9	274	258									
Энхийн хүслэн	1113	303	30	118	4	6	198	203									
Бусад	181	272	11	9	8	8	24	28	4		67		22	20			
Бүгд Total	5574	6121	346	431	119	146	948	943	90	51	1244	421	136	121	6	9	43

Төрөлхийн хөгжлийн гажигийн тохиолдол

Судалгаанаас.....

Он	Гажиг хөгжил гарсан байршил																
	Дз	Бд	Бо	Бу	Гт	Мо	Мн	Но	Нн	Сэ	Хб	Хх	Хү	Цо	Цц	Бг	дүн
2013			1	1			1				2		1	1	1	1	9
2014	3			1	1					1					2		8
2015	3																3
2016	4	1	2			1			1		2	2					13
2017	1											1		1			3
2018	7	1	1				1			2					1		13
2019,9с	2	1			1						1		1		2		8
Нийт	20	3	4	2	2	1	2	0	1	3	5	3	2	2	6	1	57

Төрөлхийн хөгжлийн гажигийн хэлбэр / эрхтэн тогтолцоогоор/

Оноор	Уруул тагнайн сэтгэрхий	нуганы ивэрхий	Хавсарсан олон гажиг	Гадна чих нүхгүй	Бөөрний гажиг	Хэвлийн урд хана хөгжөөгүй	хошног битүү	Зүрхний төрөлхийн гажиг	Шодой дугуу	Болезнь Дауна гидрцефалия	Баруун талын тавхай буюу хуруу хөгжөөгүй	Улаан хоолой битүү	төрөлхийн тархи усжих	хромсомын гажиг	Арьсны гажиг	Өвдөгний үений дугуу хөгжил, үений мултрал	Зүүн гар мухар	Хөлийн чигчий хуруу наалдсан	Дүн
2013	4	1	1				1				1		1						9
2014	3		1	1		1						2							8
2015					1		1				1								3
2016	1		3			1			1			1		1	1	2	1	1	13
2017	2									1									3
2018	4		1			1	1	4				1	1						13
2019								5	1	1					1				8
Нийт	14	1	6	1	1	3	3	9	2	2	2	4	2	1	2	2	1	1	57

Эмнэлгийн тусламж үйлчилгээний чанарын мэдээ

/2019 оны 3 улирал/

№	Мэдээ	Бд	Бо	Бу	Гт	Мо	Ман	Ном	Ноён	Сэ	Хх	Хб	Хү	Цо	Цц	Шб	Өо	ЭУ	Эх	БОЭТ	Дүн
Төлөвлөлт чанарын хурал																					
1	Чанарын алба, багын төлөвлөгөөний биелэлтийн хувь	53	70		51	92	92	65	83	75	70	65	50	65	62	72	70		72	64	68.9
2	Чанарын алба багын хурлын тоо	1	1		2	3	3	4	2		2	2	3	2	1	1	1		1	141	170
3	Хэлэлцэж шийдвэрлэсэн асуудлын тоо	4	1		3	6	6	3	4		16	3	2	2	4	1	2		3	14	74
Чанарын чиглэлээр зохион байгуулсан ажлууд																					
4	Аяны тоо				2	2	2	2	3	1						4	1			2	19
	Хамрагдсан хүн				20	31	31	25	64	15						1060	8			40	1294
5	Ажил мэргэжилийн уралдааны тоо				1	1	1	3	1		1		2							1	11
	Хамрагдсан хүний тоо				12	7	7	29	13		5		11							23	107
6	Үзүүлэх сургуулийн тоо					2	2	1	1				1								7
	Хамрагдсан хүний тоо					18	18	16	20				14								86
7	Нэрэмжит сарын ажлын тоо					1	1	2	2				1		1	6	1			1	16
	Хамрагдсан хүний тоо					7	7	31	23				30		16	1162	8			65	1349
8	Чанарын өдөрлөгийн тоо	1						1	3											2	7
	Хамрагдсан хүний тоо	45						23	64											49	181
Чанарын арга хэрэгсэл тоогоор																					
9	Ижил мэргэжилтний үнэлгээ	1	5			42	42	9	1	2	2	27	36	2		20	6		2	39	236
10	Фокус бүлгийн ярилцлага							2	3	1		1		0						2	9
11	СОРЕ дасгал	1			2	2	2		2					0			1			61	71
12	Алдаа зөрчлийн сан бүрдүүлэлт		1		1	7	7	2	2		2	3		1					3	3	32
13	Сайн туршлага	1			1	4	4	1	7	1				1		2	1			12	35
14	Эмнэлзүйн хэлэлцүүлэг					3	3	2	4	0		2		0		1	1		0		16

Нийт		3	6	0	4	58	58	16	19	4	4	33	36	4	0	23	9	0	5	117	399
Чанарын мэдээлэл																					
15	Самбар буланд	1			1	4	4	3	3	1	2	1	3	3		1	1			4	32
16	Хурал цуглаанд	2				2	2	5	2	3	1	2	3	2		1	0			6	31
Нийт			0	0	1	6	6	8	5	4	3	3	6	5	0	2	1	0	0	10	60
Чанарын сургалт																					
17	ЭМГ-аас зохион байгуулсан эмнэлзүйн сургалтын тоо	2	3		3	4	4	1	2	1			4	1	5	4				1	35
	Оролцсон ажилтны тоо	6	8		4	10	10	1	2	2			12	16	5	5				44	125
18	Байгууллагадаа зохион байгуулсан эмнэлзүйн сургалтын тоо	2	2		3	2	2	4	1				2	2		2			1	2	25
	Оролцсон ажилтны тоо	16	28		34	41	41	34	26				12	42		16			11	124	425
	Мэдлэгийн ахиц /хувиар/	24				22	22	25	23				20	28		20				15	22.111
19	Эмнэлгийн тусламжийн чанарын сургалт	1				3	3	3	1				2			1			1	2	17
	Оролцсон ажилтны тоо	9				19	19	14	25				30			8			11	12	147
Чанарын хяналт																					
20	Нийт дотоодын хяналтын тоо	3	2		3	2	2	5	17	6	2	0	3	2	1	1	2		2	75	128
21	Илрүүлсэн зерчлийн тоо	3	1		3	14	14	6	12	14	5	0		4	2	1	6		10	52	147
22	Засаж залруулах арга хэмжээ авсан тоо	2	1		2	10	10	6	12	14	3	0		2	2	1	6		7	45	123
Чанарын үнэлгээ																					
23	Амбулаторын үзлэгийн картад үнэлгээ хийсэн тоо	5			4	39	39	10			12	10	8	5		15	2			32	181
	Амбулаторын үзлэгийн картын бичилтийн хувь	87			87	89	89	78	94		75	50	90	83		82	90			84.3	82.9
24	Үнэлгээ хийсэн өвчний түүхийн тоо	9	5		6	18	18	7	7	36	100	7	9	28	10	17	2		60	2219	2558
	Өвчний түүх хөтлөлтийн хувь	89	75		89	97	97	90	96	85	100	90	80	90	76	83	90		100	73.8	88.3

25	Үнэлгээ хийсэн идэвхитэй хяналтын картын тоо	10			10	21	21	25	17			10	10				2	20	29	175	
	Идэвхитэй хяналтын картын бичилтийн хувь	65			87	89	89	79	63			52	90			70	80		89	76.8	49.3
26	Үнэлгээ хийсэн жирэмсэний хөтөч картын тоо	9			20	10	10	6	10	8		10	10	5	8	20	5		20		151
	Жирэмсэний хөтөч картын бичилтийн хувь	83			95	85	85	81	80	90	100	92	100	75	84	83	90		94		87.8
27	ХӨЦМ-ийн үзлэгийн маягтад үнэлгээ хийсэн тоо							15				9			44					16	84
	ХӨЦМ-ийн үзлэгийн маягтын бичилтийн хувь							92				75			93					81.8	85.5
28	Түгээмэл үйлдэл гардан үйлдлийн стандарт технологийн мөрдөлтөнд үнэлгээ хийсэн тоо	1			5	12	12	3	2	1	15	18	42	4		3	3		2	26	149
	Түгээмэл үйлдэл , гардан үйлдлийн стандарт технологийн мөрдөлтийн хувь	85			81	95	95	71	86	85	100	90	90	90		82			88	79.3	86.9
29	Эмчилгээ оношлогоо технологийн мөрдөлтөнд үнэлгээ хийсэн тоо	1			2			5	1	2	3	27					1			156	198
	Эмчилгээ оношлогоо технологийн мөрдөлтийн хувь	90			96			81	73	80	100	75					85			82.6	84.7
30	Гар угаалт гар халдваргүйтгэлд хийсэн үнэлгээний тоо	1			1	2	2	6	3	2	5	5	23	2	8	2	3		1	12	78
	Гарын эрүүл ахуйн дэглэм мөрдөлтийн хувь	95			98	93	93	76	93	95	100	92	100	95	78	85	80		85		90.5

31	Үнэлгээ хийсэн жорийн тоо	265			10			24	23		10	80	40	65					380	897	
	Жор бичилтийн стандартын мөрдөлтийн хувь	93			98			79	73		70	92	88	89					93.8	86.1	
Сэтгэл ханамжийн судалгаа																					
32	Эмч эмнэлгийн ажиллагсадаас авсан сэтгэл ханамжийн судалгааны тоо	9	20		12	19	19	12	1			25		23	12				12	84	248
	Эерэг саналын хувь	91	95		94	94	94	64	96			80		84	56				90	73	84.3
33	Үйлчлүүлэгчдээс авсан сэтгэл ханамжийн судалгааны тоо	30			50	89	89	36	1	24		25	80	23	24	106	50		70	182	879
	Эерэг саналын хувь	86			89	83	78	69	85	97		80		80	80	90	85		93	79.2	83.9
Эрсдэлийн үнэлгээ																					
34	Эрсдэлийн үнэлгээгээр илрүүлсэн асуудлын тоо	1				2	2	4	2	1		0					11		6	121	150
	Үүнээс эмнэлзүйн эрсдэлийн тоо	1				1	1	2	1	1		0					1		1	34	43
	Эрсдэлийг бууруулах төлөвлөгөөнд тусган эрсдэлийг бууруулсан ажлын тоо	1				1	1	2	1	5		0					10		2	27	50

ТЭМДЭГЛЭЛ