

Амбулатори поликлиникийн үйл ажиллагаа.
Activities out-patients

Сумын нэр <i>Sum</i>	Нийт үзлэг <i>Total examination</i>		Урьдчилан сэргийлэх үзлэг <i>Prophylactic examination</i>		Нэг иргэнийг үзсэн удаа <i>Average visits per person per year</i>		үйлчлэх хүрээний хүн ам <i>Population</i>		0-5 насны хүүхдийн тоо <i>Children 0 to 5 y/a</i>		15-49 насны эмэгтэйчүүд <i>Women 15 to 49 y/a</i>		65-с дээш насны ахмад настан	
	2017 он	2018 он	2017 он	2018 он	2017 он	2018 он	2017 он	2018 он	2017 он	2018 он	2017 он	2018 он	2017 он	2018 он
<u>БД</u> /Bd	1498	2675	385	987	0.7	1.3	2098	2082	207	212	546	533	109	103
<u>БО</u> /Bo	619	780	151	154	0.4	0.5	1758	1733	196	180	473	460	79	75
<u>БУ</u> /Bu	1322	728	339	98	0.6	0.3	2066	2122	198	225	552	548	110	105
<u>ГТ</u> /Gt	3037	2207	838	1029	0.6	0.5	4729	4869	605	618	1285	1328	177	182
<u>МО</u> /Mo	665	1351	23	332	0.4	0.8	1628	1602	175	178	423	413	77	74
<u>МН</u> / Ma	1814	1110	543	426	0.7	0.4	2499	2577	299	325	690	702	99	99
<u>НО</u> / No	1717	1124	775	397	0.7	0.8	2567	1394	250	167	689	360	114	51
<u>НН</u> /Nn	3913	4304	1936	2602	2.9	1.7	1357	2580	156	266	355	676	56	121
<u>Сэ</u> /Se	1245	942	585	222	0.6	0.5	2055	2009	212	206	573	558	83	85
<u>ХБ</u> /Kh-b	3954	4874	1111	1317	0.6	0.7	6387	6978	878	930	1649	1789	118	124
<u>ХХ</u> /Kh-kh	2280	2220	1256	1155	1.1	1.1	1992	2010	178	175	490	492	132	133
<u>ХҮ</u> /Khu	1208	895	270	87	0.8	0.6	1590	1593	169	169	427	425	75	75
<u>ЦО</u> /Ts-o	1464	1442	511	621	0.8	0.8	1760	1811	233	248	459	476	68	67
<u>ЦЦ</u> /Ts-ts	4173	2900	349	236	0.6	0.4	7103	7422	1141	1170	1939	1985	134	137
<u>БОЭТӨВ</u>	24601	24825	10876	11079										
Цэргийн анги	447	352	312	210										
<u>ЭУхаан</u>	1862	2553	52	69										
<u>ШБ</u> / Sh-b	6974	6358	1850	1989	0.8	0.7	9087	9371	1189	1211	2481	2298	373	388
<u>ӨО</u> /U-o	3230	3265	1128	892	0.4	0.4	7727	7922	924	905	2282	2076	322	372
<u>ЭХ</u> /E-kh	7239	5643	1902	1413	0.9	0.7	8373	8476	1058	1039	2324	4562	362	369
Хувийн хэвшил	8540	9943	476	681										
Дүн Total	81802	80491	25668	25996	1.3	1.2	63661	65798	8040	8240	17426	17778	2406	2455

Амбулатороор бүртгэгдсэн өвчлөл
Outpatient morbidity

Сумын нэр/sum/	Бүртгэгдсэн өвчлөл <i>Outpatient morbidity</i>		Бүртгэгдсэн өвчлөл 10000 хүн амд <i>Outpatient morbidity / per 10000 pop /</i>		Анх оношлогдсон хавдар <i>Incidence of malignant neoplasms</i>		Осол гэмтлийн өвчлөл <i>Injury, poisoning and certain other consequences</i>		5 хүртэлх насны хүүхдийн өвчлөл <i>Morbidity under 5 years old / 2005year /</i>			
	2017 он	2018 он	2017 он	2018 он	2017 он	2018 он	2017 он	2018 он	Суулгалт өвчин <i>Diarrhoea infection</i>		АЗЛХалдвар <i>Acute respiratory infection</i>	
									2017	2018	2017	2018
<u>БД</u> /Bd	415	618	1978.1	2968	1	3	10	10	1		47	18
<u>БО</u> /Bo	184	213	1046.6	1229			2			2	10	19
БУ/Bu	51	29	246.9	137	2						7	
ГТ/Gt	757	826	1600.8	1696	2		12	13	6	10	158	219
<u>МО</u> /Mo	47	36	288.7	225				2				
<u>МН</u> /Mn	450	301	1800.7	1168		1	8	3	1	4	26	28
<u>НО</u> /No	140	480	545.4	3443		1		8				28
НН/Nn	258	277	1901.3	1074		1				1	27	
<u>СВ</u> /Se	211	187	1026.8	931			1	3		3	4	7
<u>ХБ</u> /Khb	720	1518	1127.3	2175			33	25		13	58	235
ХХ/Kh-kh	60	27	301.2	134	1						15	
ХҮ/Khu	213	112	1339.6	703	1			4		1	28	3
<u>ЦО</u> /Tso	160	174	909.1	961		2	6	15		2	39	26
<u>ЦЦ</u> /Ts-ts	1272	740	1790.8	997	1	1	42	36	13	7	390	266
<u>БОЭТөв</u>	8237	7577					130	167	8	14	392	416
Цэргийн анги	124	129					3	5			22	16
Э/ухаан	690	795							6	20	247	477
<u>ШБ</u> /Shb	604	1122	664.7	1197	1	1	13	4	12	7	141	183
<u>ӨО</u> /Uo	317	247	410.2	312		4			6	8	203	126
<u>ЭХЕ</u> kh	461	262	550.6	309	3	3	1		9	1	80	46
Хувийн эмнэлэг	618	908					15	25	17	15	121	76
Дүн Total	15989	16578	2511.6	2520	12	17	281	320	79	108	2015	2189

Эмнэлгийн орны ашиглалт
Utilization of hospital beds

Сумын нэр/sum	Орны тоо <i>/Hospital beds</i>		Эмнэлэгт хэвтэж эмчлүүлсэн өвчтөн <i>Number of inpatients</i>		Ор хоног <i>Bed days</i>		Дундаж ор хоног <i>Average length of stay</i>		Орны эргэлт <i>Number of patients per bed per year</i>		Орны фонд ашиглалт <i>Utilization of bed fund</i>	
	2017 он	2018 он	2017 он	2018 он	2017 он	2018 он	2017 он	2018 он	2017 он	2018 он	2017 он	2018 он
БД/Vd	10	10	58	52	509	424	8.8	8.2	5.8	5.2	50.9	42.4
БО/Bo	10	10	54	71	336	484	6.2	6.8	5.4	7.1	33.6	48.4
БУ/Bu	9	9	52	63	327	401	6.3	6.4	5.8	7.0	36.3	44.6
ГТ/Gt	17	17	120	92	693	526	5.8	5.7	7.1	5.4	40.8	30.9
МО/Mo	9	9	50	90	323	846	6.5	9.4	5.6	10.0	35.9	94.0
МН/Mn	12	12	76	74	625	508	8.2	6.9	6.3	6.2	52.1	42.3
НО/No	11	11	64	67	430	425	6.7	6.3	5.8	6.1	39.1	38.6
НН/Nn	14	14	80	97	577	724	7.2	7.5	5.7	6.9	41.2	51.7
СВ/Se	11	11	64	74	409	431	6.4	5.8	5.8	6.7	37.2	39.2
ХБ/Khb	35	35	235	235	1522	1802	6.5	7.7	6.7	6.7	43.5	51.5
ХХ/Kh-kh	9	9	55	37	409	303	7.4	8.2	6.1	4.1	45.4	33.7
ХҮ/Khu	9	9	39	34	291	318	7.5	9.4	4.3	3.8	32.3	35.3
ЦО/Tso	9	9	124	119	715	550	5.8	4.6	13.8	13.2	79.4	61.1
ЦЦ/Ts-ts	43	43	325	410	2256	2583	6.9	6.3	7.6	9.5	52.5	60.1
БОЭТөв	348	348	1670	2085	11873	14526	7.1	7.0	4.8	6.0	34.1	41.7
Цэргийн анги	15	15	11	1	11	7	1.0	7.0	0.7	0.1	0.7	0.5
Хувийн эмнэлэг	85	85	373	534	373	2928	1.0	5.5	4.4	6.3	4.4	34.4
Дүн Total	656	656	3450	4135	24118	27786	7.0	6.7	5.3	6.3	36.8	42.4

Төрөлтийн мэдээ.

Deliveries

Сумын нэр <i>Sum</i>	Нийт төрөлт <i>Total Deliveries</i>		<u>Аймаг</u> <i>Aimag hospital</i>		<u>Кесеров</u> хагалгаагаар төрсөн <i>Cecarian delivery</i>		Гэрт <i>At home</i>		Амьгүй <i>Still birth rate</i>		Ихэр <i>Twin</i>		20-с доош насны <i>Under 20 age</i>		Дутуу төрөлт <i>Premature Labour / delivery</i>	
	2017 он	2018 он	2017 он	2018 он	2017 он	2018 он	2017 он	2018 он	2017 он	2018 он	2017 он	2018 он	2017 он	2018 он	2017 он	2018 он
<u>БД</u> /Bd	11	11	9	6	3								1		1	1
<u>БО</u> /Bo	7	9	7	4									2			1
БУ/Bu	5	14	5	14		4							1	2		
ГТ/Gt	25	13	18	8		1							4	1	1	
<u>МО</u> /Mo	6	9	6	6		1			1				1		1	1
<u>МН</u> /Mn	7	8	6	6	1	2							2			1
<u>НО</u> /No	10	15	8	8	1	3							2	2		3
НН/Nn	8	2	3	2	1	1							3	1		
<u>СВ</u> /Se	7	6	3	4							1			1		
<u>ХБ</u> /Khb	24	31	18	19	6	6					1		3	1	1	1
ХХ/Kh-kh	4	9	4	9		4							1	1		2
ХҮ/Khu	3	8	3	8		1								1		
<u>ЦО</u> /Tso	11	12	8	11	3	1								2	1	
<u>ЦЦ</u> /Ts-ts	31	60	11	21	5	12			1			1		2	3	4
Бусад/ Other	6	7	6	7	1	1							1	1		
<u>ШБ</u> /Shb	35	55	35	55	8	14					1	1	2		3	7
<u>ӨО</u> /Uo	28	41	28	41	4	9							2	5	1	2
<u>ЭХЕ</u> kh	42	53	42	53	8	15							2	4	3	1
Бүгд Total	270	363	220	282	41	69	0	0	2	0	3	2	27	24	15	24

Нас баралтын мэдээ.
Death causes

Сумын нэр <i>Sum</i>	Нийт нас баралт <i>Total death rate</i>		Эмнэлэгт нас баралт <i>Death in hospital</i>		Хоног болоогүй <i>Before 24 hours death</i>		Осол гэмтлийн нас баралт <i>Injury, poisoning and certain other consequences</i>		Хорт хавдрын нас баралт <i>Neoplasms</i>		Зүрхний шигдээсийн шалтгаант нас баралт		Тархинд цус харвалтаар нас баралт	
	2017	2018	2017	2018	2017	2018	2017	2018	2017	2018	2017	2018	2017	2018
<u>БД</u> /Bd	4	2	3		1			2	1					
<u>БО</u> /Bo	4	2	2		2								1	
БУ/Bu	3	1	2		1				1					1
ГТ/Gt	4	7		1		1	1	1					2	2
<u>МО</u> /Mo	3	4		2		1			1			1		1
<u>МН</u> /Mn	2	5		1					1				1	1
<u>НО</u> /No	2	4	1	2			1	1						
НН/Nn	2	2		1			1			1				
<u>СВ</u> /Se	4	4	1				1	2	1					
<u>ХБ</u> /Khb	4	10	1	3			3	1						1
ХХ/Kh-kh	2												2	
ХҮ/Khu	2	1					1		1			1		
<u>ЦО</u> /Tso	2	3	2	1	1	1		1	1	1				
<u>ЦЦ</u> /Ts-ts	1	7	1	7	1	4	1	2	2					2
Бусад/ Other	2	1	2	1	2			1					1	
Э/ухаан	4	5					2	2						
<u>ШБ</u> /Shb	8	12	2	5		3		2			1			
<u>ӨО</u> /Uo	8	6	3	2	3		1	1		1			1	2
<u>ЭХЕ</u> kh	9	6	4		3				3	3	1			2
Бүгд Total	70	82	24	26	14	10	12	16	12	6	2	2	8	12

Эх, хүүхдийн эндэгдлийн мэдээ.
Maternal and child health statistics

Сумын нэр Sum	0-1 насны эндэгдэл Infant mortality rate		0-1 насны эндэгдэл /1000 амьд төрөлт/ Per 1000 live birth		1-5 насны эндэгдэл Under 5 mortality rate		1-5 насны эндэгдэл /1000 амьд төрөлт/ Per 1000 live birth		Эхийн эндэгдэл Number of maternal mortality cases		Эхийн эндэгдэл /1000 амьд төрөлтөнд/ Maternal mortality / per1000live births /		<u>Перинатал</u> нас баралтын тоо Number of perinatol mortality cases	
	2017	2018	2017	2018	2017	2018	2017	2018	2017	2018	2017	2018	2017	2018
<u>БД</u> /Bd	1		90.9											
<u>БО</u> /Bo	1		142.8											
БУ/Bu														
ГТ/Gt														
<u>МО</u> /Mo														
<u>МН</u> /Mn														
<u>НО</u> /No														
НН/Nn														
<u>СВ</u> /Se														
<u>ХБ</u> /Khb														
ХХ/Kh-kh														
ХҮ/Khu														
<u>ЦО</u> /Tso	1		90.9										1	
<u>ЦЦ</u> /Ts-ts		1		60	1		33.3							1
Бусад/ Other														
<u>ШБ</u> /Shb		2		36.3										2
<u>ӨО</u> /Uo	1		35.7											
<u>ЭХЕ</u> kh	1	1	23.8	18.8		1	18,8						1	1
Бүгд Total	5	4	18.5	10.9	1	1	3.7	2.7	0	0	0	0	2	4

Халдварт өвчний мэдээ.
Communicable Diseases

Сумын нэр <i>Sum</i>	Нийт халдварт өвчин / Total /				Үүнээс / Out of them /											
					Тэмбүү / Syphilis /				Заг хүйтэн / Gono-coccai infection /				Трихомназ / Trichomoniasis /			
	Бодит тоо <i>abs.number</i>		10000 хүн амд <i>per10000pop</i>		Бодит тоо <i>abs.number</i>		10000 хүн амд <i>per10000pop</i>		Бодит тоо <i>abs.number</i>		10000 хүн амд <i>per10000pop</i>		Бодит тоо <i>abs.number</i>		10000 хүн амд <i>per10000pop</i>	
	2017	2018	2017	2018	2017	2018	2017	2018	2017	2018	2017	2018	2017	2018	2017	2018
<u>БД</u> /Bd	2	3	9.5	14.4	1		4.7							1		4.8
<u>БО</u> /Bo	1	2	5.6	11.5					1	1	5.6	5.8				
БУ/Bu	3	1	14.5	4.7		1	4.7						1		4.8	
ГТ/Gt	2	3	4.2	6.2					1		2.1			1		2.1
<u>МО</u> Mo	1		6.1	0.0	1		6.1									
<u>МН</u> /Mn	9	1	36	3.9	2		8		1		4			1		3.9
<u>НО</u> /No	1	1	3.8	7.2					1		3.8					
НН/Nn		2		7.8												
СЭ/Se		1		5.0										1		5.0
<u>ХБ</u> /Khb	8	30	58.9	43.0	2	3	3.1	4.3					2	3	3.1	4.3
ХХ/Kh-kh	11	3	55.4	14.9										1		5.0
ХҮ/Khu	4	5	25.1	31.4												
<u>ЦО</u> /Tso		4		22.1		2		11.0								
<u>ЦЦ</u> /Ts-ts	2	4	2.8	5.4	1	5	1.4	6.7		2		2.7				
бусад/ Other	5	7				1			2	4				1		
ЭУ/EU		7														
<u>ШБ</u> /Shb	40	46	44	49.1	3	5	3.3	5.3	4	2	4.4	2.1	3	4	3.3	4.3
<u>ӨО</u> /Uo	31	31	40.1	39.1	2	6	2.5	7.6	3	1	3.8	1.3		7		8.8
ЭХ/Ekh	43	32	51.3	37.8	5	4	5.9	4.7	4	2	4.7	2.4	2	1	2.3	1.2
Бүгд Total	163	194	25.6	29.5	17	27	2.6	4.1	17	12	2.6	1.8	8	21	1.2	3.2

Халдварт өвчний мэдээ.
Communicable diseases

Сумын нэр /Sum/	Цусан суулга <i>Shigellosis</i>				Улаан эсэргэнэ				Гепатит В/ <i>Viral hepatitis B</i>				Салхинцэцэг <i>/Varicella/</i>				Сүрьеэ / <i>Tuberculosis/</i>				Гар хөл амны өвчин			
	Бодит тоо <i>abs.number</i>		10000 хүн амд <i>per10000pop</i>		Бодит тоо <i>abs.number</i>		10000 хүн амд <i>per10000 pop</i>		Бодит тоо <i>abs.number</i>		10000 хүн амд <i>per10000 pop</i>		Бодит тоо <i>abs.number</i>		10000 хүн амд <i>per10000 pop</i>		Бодит тоо <i>abs.number</i>		10000 хүн амд <i>per10000 pop</i>		Бодит тоо <i>abs.number</i>		10000 хүн амд <i>per10000 pop</i>	
	2017	2018	2017	2018	2017	2018	2017	2018	2017	2018	2017	2018	2017	2018	2017	2018	2017	2018	2017	2018	2017	2018	2017	2018
БД/Bd													1		4.8									
БО/Bo									1		5.7													
БУ/Bu													2		9.6									
ГТ/Gt						1		2.1																
МО/Мо																								
МН/Mn																					6		24	
НО/No																	1		7.2					
НН/Nn													2		7.8									
СЭ/Se																								
ХБ/Khb	1		1.5										2	18	3.1	25.8		3		4.3				
ХХ/Khkh									1		5		6								2	2	10	10
ХҮ/Khu													4	5	25.1	31.4								
ЦО/Tso														2		11.0								
ЦЦ/Ts										1		1.3		13		17.5	1	1	1.4	1.3				
бусад										1			1				1							
ШБ/Shb	1		1.1		1		1,1		1		1.1		23	22	25.3		1	1	1.1	1.1	3	7	3.3	7.5
ӨО/Uo	2	1	2.5	1.3	1		1,3		2		2.5		16	10	20.7	23.5					1	2	1.3	2.5
ЭХ/Ekh	2	1	2.3	1.2		3		3.5					23	18	27.4	12.6					6	2	7.1	2.4
Бүгд/ Total	6	2	0.9	0.3	2	4	0,3	0.6	4	3	0.6	0.4	77	91	12	21.2	3	6	0.4	0.9	18	13	2.8	2.0

Хүүхдийн вакцинжуулалтын хамралт *Immunization*

Сумын нэр Sum	БЦЖ		САА		5-т вакцин		ВГВ		ВГА		УГУ-н вакцин		Дүн/ Total	
	<u>Хамралт</u>	Хоцорсон хүүхдийн тоо	<u>Хамралт</u>	Хоцорсон хүүхдийн тоо	<u>Хамралт</u>	Хоцорсон хүүхдийн тоо	<u>Хамралт</u>	Хоцорсон хүүхдийн тоо	<u>Хамралт</u>	Хоцорсон хүүхдийн тоо	<u>Хамралт</u>	Хоцорсон хүүхдийн тоо	<u>Хамралт</u>	Хоцорсон хүүхдийн тоо
БД/Bd	100	0	100	0	100	0	100	0	100	0	100	0	100	0
БО/Bo	100	0	100	0	100	0	100	0	100	0	100	0	100	0
БУ/Bu			100	0	100	0			100	0	100	0	100	0
ГТ/Gt	100	0	93.7	10	91.6	10	100	0	72	13	92	6	91.5	39
МО/Mo	100	0	100	0	100	0	100	0	100	0	100	0	100	0
МН/Mn	100	0	100	0	100	0	100	0	100	0	100	0	100	0
НО/No	100	0	100	0	100	0	100	0	100	0	100	0	100	0
НН/Nn			100	0	100	0			100	0	100	0	100	0
СВ/Se	100	0	100	0	100	0	100	0	100	0	100	0	100	0
ХБ/Kh-b	100	0	98.5	3	98	3	100	0	100	0	98.5	1	99.1	7
ХХ/Khkh			100	0	100	0			100	0	100	0	100	0
ХҮ/Khu			100	0	100	0			100	0	100	0	100	0
ЦО/Tso	100	0	100	0	100	0	100	0	100	0	100	0	100	0
ЦЦ/Tsts	100	0	98.2	4	97.6	4	100	0	92	9	93.5	7	96.8	24
ШБ/Shb			99	2	99	2			100	0	100	0	99.5	4
ӨО/Uo			98.6	2	98.6	2			87.5	13	85	15	92.4	32
ЭХ/Ekh			97	6	97	6			91	10	93.5	6	94.6	28
БОЭТөв	99	3	100	0			100	0					99.6	3
Дүн/ Total	99.9	3	99.1	27	98.9	27	100	0	96.6	45	97.7	35	98.5	137

Хүүхдийн өсөлтийн мэдээ
Report of childrens growth

Сумын нэр <i>Sum</i>	0-12 сартай хүүхэд / 1 нас /							12-59 сартай / 1-5 нас /							Нийт хамралт
	Хүүхдийн тоо	Жингэсэн	Жигнэлтийн хувь	Хэвийн жинтэй	Тураалтай	Туранхай	Тураалын хувь	Хүүхдийн тоо	Жингэсэн	Жигнэлтийн хувь	Хэвийн жинтэй	Тураалтай	Туранхай	Тураалын хувь	
БД/Vd	47	33	70.2	32		1	3	186	101	54.3	98	3		2.9	62.3
БО/Bo	37	24	64.9	24				144	75	52.1	74		1	1.3	58.5
БУ/Bu	36	25	69.4	25				150	75	50.0	75				59.7
ГТ/Gt	116	73	62.9	73				498	200	40.2	200				51.5
МО/Mo	32	30	93.8	30				268	81	30.2	81				62.0
МН/Mn	96	55	57.3	55				272	123	45.2	123				51.3
НО/No	53	25	47.2	25				244	42	17.2	42				32.2
НН/Nn	28	28	100.0	28				141	119	84.4	119				92.2
СВ/Se	80	45	56.3	45				171	120	70.2	120				63.2
ХБ/Kh-b	159	89	56.0	84	1	4	5.6	958	71	7.4	70		1	1.4	31.7
ХХ/Kh-kh	34	28	82.4	28				111	94	84.7	94				83.5
ХҮ/Khu	38	29	76.3	29				121	109	90.1	108	1		0.9	83.2
ЦО/Tso	54	52	96.3	52				191	103	53.9	103				75.1
ЭУ/EU/	132	132	100.0	132				597	38	6.4	38				53.2
ШБ/Shb	209	180	86.1	180				1061	367	34.6	366	1		0.2	60.4
ӨО/Uo	147	147	100.0	147				666	332	49.8	332				74.9
ЭХ/Ekh	212	172	81.1	171		1	0.5	1485	678	45.7	669	5	4	1.3	63.4
Дүн/ Total	1509	1167	77.3	1160	1	6	0.6	7265	2729	37.6	2713	10	6	0.5	57.4

Гэр бүл төлөвлөлтийн үйлчилгээ, ЖХХ-ийн хэрэглээ
Contraceptive use / contraceptive services

Сумын нэр <i>Sum</i>	Өгсөн зөвлөгөөний тоо/ <i>No of cc counselling offered /</i>	Бүгд Contraceptive methods total	Үүнээс / <i>Out of them</i>							Өөр аргад шилжсэн <i>Changing contraceptives</i>	ЖСА - хэрэглэхээ больсон <i>Reasons of changing CC</i>	Үүнээс/ <i>Out of them</i>		
			Ерөндөг/ <i>IUDs</i>	Эм/ <i>Pills</i>	Тариа <i>Injec tables</i>	Норланд <i>Norplant</i>	Стерелизаци/ <i>Sterilization</i>	Бэлгэвч <i>Condoms</i>	Уламжлалт арга <i>Trad / method</i>			Хүүхэд төрүүлэх хүсэлтэй <i>Want give abirth baby</i>	Бие мах бодь тохироогүй <i>Not possible to the body</i>	Бусад шалтгаан <i>Other</i>
БД/Bd	106	347	36	115	38	15	28	115						
БО/Bo	0	292	66	95	52	15	14	50						
БУ/Bu	0	230	45	93	51		12	25	4	5	8	4	1	3
ГТ/Gt	57	692	119	131	133	48	38	223						
МО/Mo	84	237	49	48	42	16	39	32	11		2	1	1	
МН/Mn	162	381	145	53	40	19	20	86	18	5	4	3		1
НО/No	24	407	128	120	50	31	21	57		3	6	2		4
НН/Nn	46	166	45	42	39	6	2	22	10	8	2	1	1	
СВ/Se	110	284	114	56	37	47	10	20		17	7	5		2
ХБ/Khb	63	958	177	296	198	8	36	211	32	50	45	12	14	19
ХХ/Khkh	88	196	59	50	23	3	15	46		7	18	2	16	
ХҮ/Khu	118	240	61	74	37	8	14	46			3	1		2
ЦО/Ts-o	0	307	71	54	51	9	25	97			1	1		
ШБ/Shb	60	1079	383	265	7	64	44	310	6	2				
ӨО/Uo	194	136		43	30			63						
ЭХЕkh	136	1247	419	236	170	30	63	329		7				
ЭУ/Eu		655	138	307	172	28		10						
Бүгд Total	1248	7854	2055	2078	1170	347	381	1742	81	104	96	32	33	31

Жирэмсэн эмэгтэйчүүдийн хяналт
Perinatal health care

Сумын нэр <i>Sum</i>	Хяналтанд байгаа жирэмсэн эмэгтэйчүүдийн тоо <i>pregnant women</i>	Шинээр хяналтанд орсон/ <i>No of women ANC new visits</i>	Үүнээс/ <i>out of them</i>			Шинээр хяналтанд орсон жирэмснээс цусны шинжилгээнд хамрагдсан <i>Blood test coverage of ANC controlling</i>	Цус багадалттай жмрэмсэн <i>Anaemia of pregnant woman</i>	ДОХ/ Тэмбүүгийн шинжилгээнд хамрагдсан хувь
			Эхний 3 сартай <i>ANC visits during first trimester</i>	4-6 сартай <i>4-6 Month</i>	7 дээш сартай <i>During 7 month or later</i>			
БД/Bd	18	10	9		1	10		100
БО/Bo	20	11	11			11		100
БУ/Bu	17	8	8			8	1	100
ГТ/Gt	60	37	34	3		37		100
МО/Mo	29	9	9			9		100
МН/Mn	42	20	19	1		20		100
НО/No	26	14	14			14		100
НН/Nn	11	7	7			7		100
СВ/Se	28	15	15			15		100
ХБ/Khb	124	57	43	12	2	57		100
ХХ/Khkh	20	16	13	3		16		93.7
ХҮ/Khu	18	11	10	1		11	1	100
ЦО/Ts-o	20	7	6	1		7		100
ЦЦ/Ts-ts	110	16	11	5		16		100
ШБ/Shb	142	85	70	15		85		100
ӨО/Uo	118	58	41	16	1	58		100
ЭХЕkh	120	73	67	6		73		80.8
ЭУ/Eu		54	42	12		54		100
Бүгд Total	923	508	429	75	4	508	2	98.5

Жирэмсэн ,төрөхийн хүндрэл
Complications of pregnancy and delivery

Сумын нэр <i>Sum</i>	Жирэмсний хүндрэл <i>Complications of pregnancy</i>	Цус алдалт <i>Hemorrhage</i>	Үүнээс/ <i>Out of them</i>				Жирэмсэн үеийн хүндрэлтэй шилжүүлсэн <i>No of AN complications transferred</i>	Жирэмсэн үеийн эрхтэн тогтолцооны эмгэг <i>No of basic diseases</i>	Төрөхийн хүндрэл <i>Complications of delivery</i>	Үүнээс/ <i>Out of them</i>		
			Презкламси <i>Pre-Eclampsia</i>	Экламсия <i>Eclampsia</i>	Халдвар сепсис <i>Infection sepsis</i>	Бусад хүндрэл <i>Other complications</i>				Төрсний дараа цус алдалт <i>Post partum hemorrhage</i>	төрөлт саатах, төрөх хүчний сулрал	Бусад хүндрэл <i>Other complications</i>
БД/Vd	1		1									
БО/Bo												
БУ/Bu												
ГТ/Gt												
МО/Mo												
МН/Mn												
НО/No							1					
НН/Nn							68					
СВ/Se												
ХБ/Kh-b	1		1									
ХХ/Khkh												
ХҮ/Khu												
ЦО/Tso												
ЦЦ/Tsts	3		1		2	2						
ШБ/Shb							5					
ӨО/Uo						2						
ЭХ/Ekh							4					
БОЭТөв	59	2	13		44	17	11	32	5		27	
Бүгд Total	64	2	16		46	92	21	32	5		27	

20-с доош насны төрөлт
Percent of pregnancy under 20 age

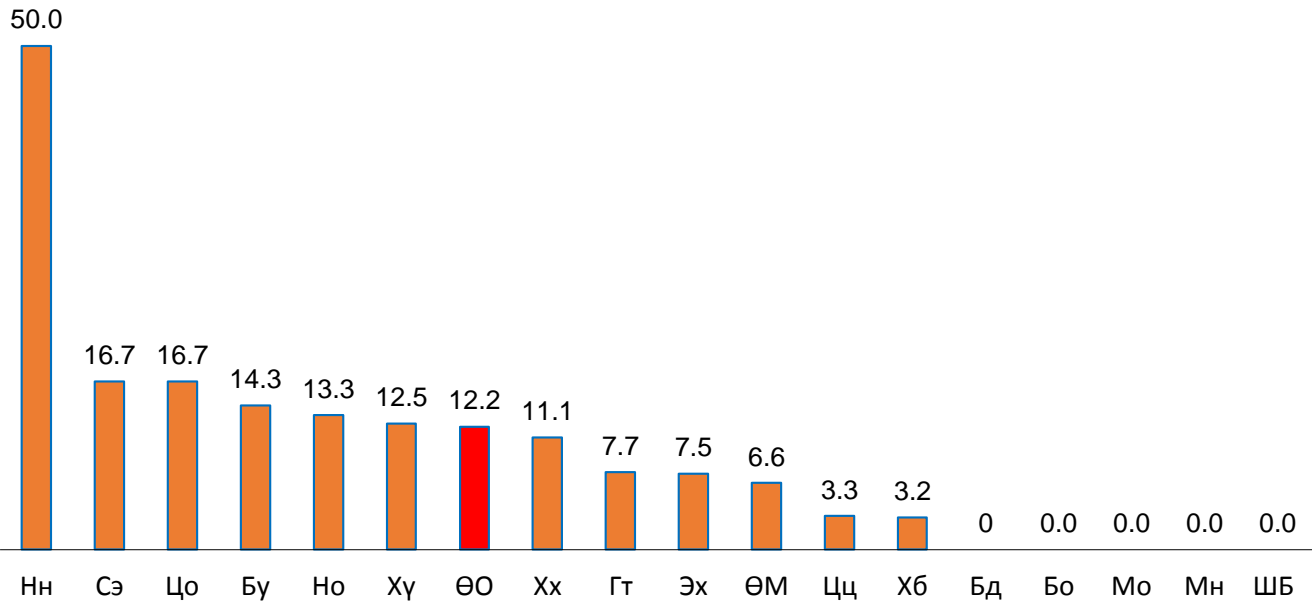

Жирэмсний эрт, хожуу хяналт
Perinatal health care infirst trimester

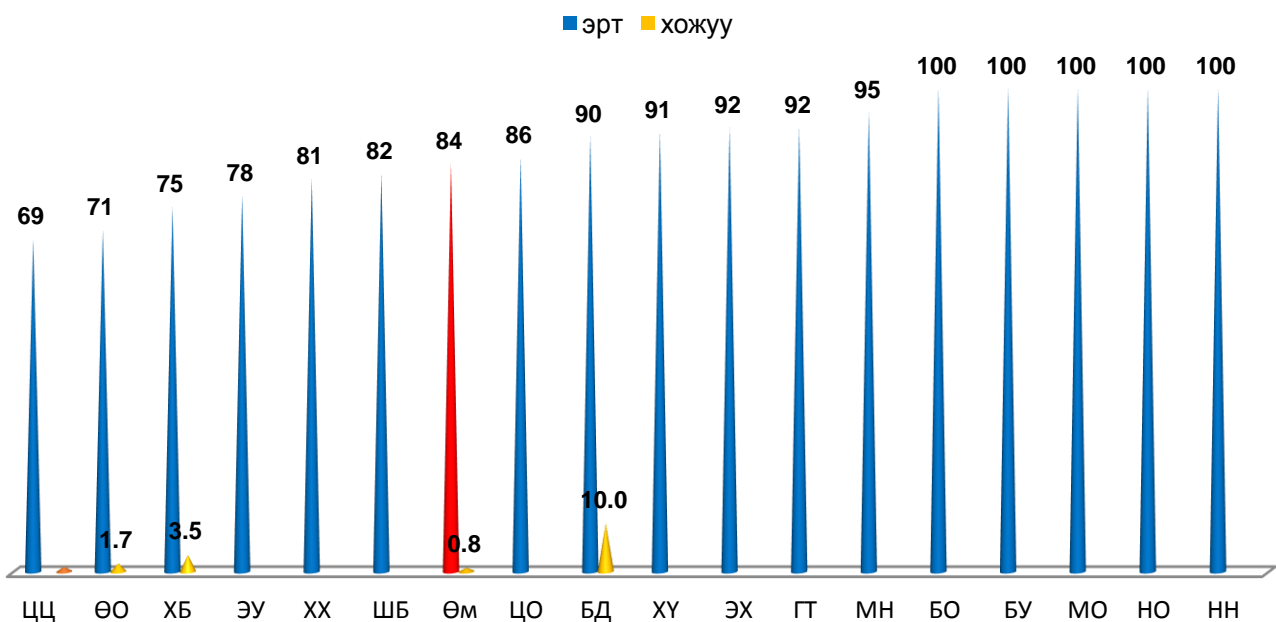

Төрөх насны эмэгтэйчүүдээс ЖСА хэрэглэж байгаа хувь
Modern contraceptive prevalence rate / CPR/

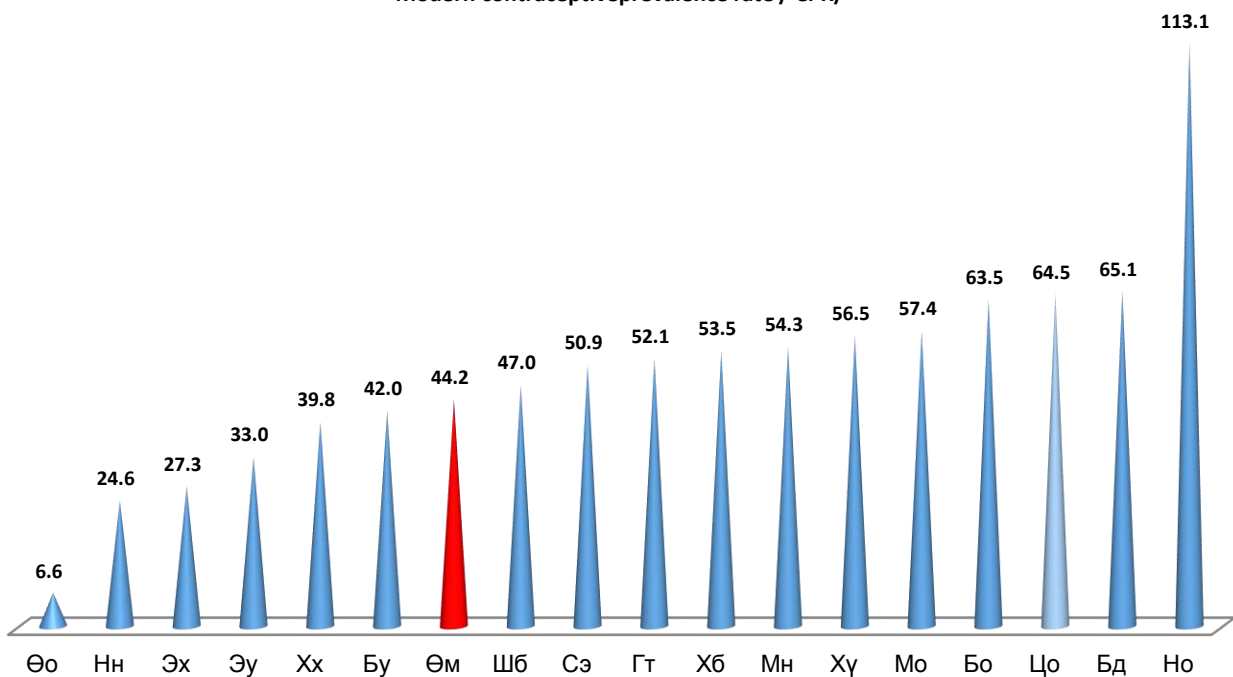

ЖСА хэрэглээний бүтэц
Contraceptives methods

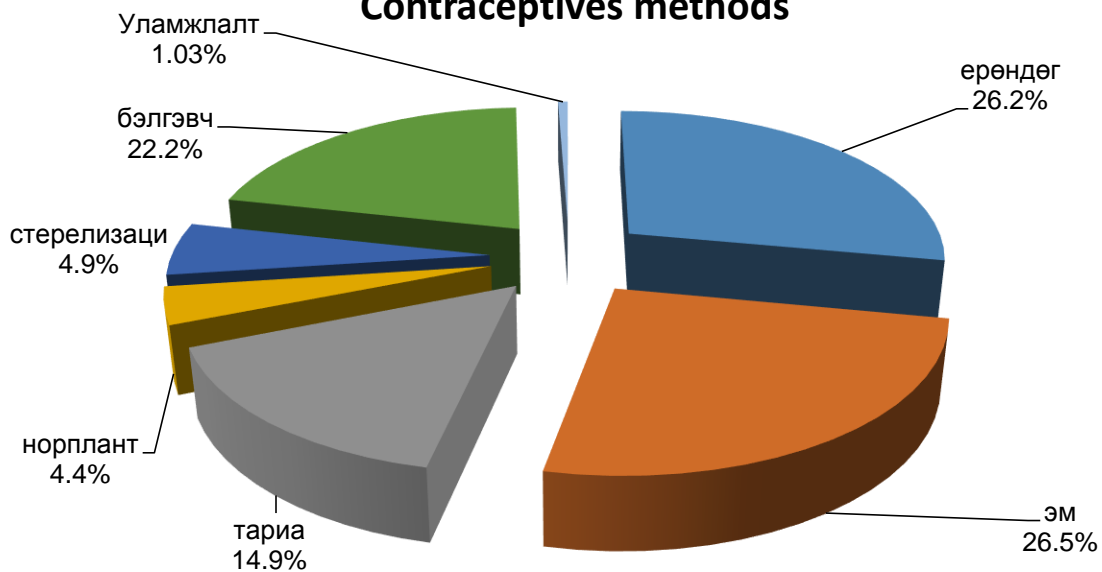

**Үр хөндөлтийн мэдээ.
Abortion**

Сумын нэр <i>Sum</i>	Нийт үр хөндөлт <i>Total abortion</i>		Үүнээс хожуу үр хөндөлт <i>Late abortion</i>		19-өөс доош насны үр хөндөлт <i>No of abortions conducted in women under 19 age</i>		Үр хөндөлтийн дараах хүндрэлтэй <i>No of women with post abortion complications</i>		Үр хөндөлтийн дараа ЖХ, ГБТөлөвлөлтийн зөвөлгөө авсан <i>No of abortion clients counselled for CC/FP</i>		1000 амьд төрөлтөд ногдох эрт үеийн үр хөндөлт <i>Early abortion per 1000 live births</i>	
	2017 он	2018 он	2017 он	2018 он	2017 он	2018 он	2017 он	2018 он	2017 он	2018 он	2017 он	2018 он
БД/Bd	4	3				1			4	3	363.3	272.7
БО/Bo	3	4				1			3	4	428.5	444.4
БУ/Bu	4	3			1				4	3	800	214.3
ГТ/Gt	7	12							7	12	280	923.1
МО/Mo	4	3							4	3	800	333.3
МН/ Ma	5	9							5	9	714.2	1125.0
НО/ No	5	4	2						5	4	300	266.7
НН/Nn	1	4							1	4	125	2000.0
СВ/Se	3	4							3	4	428.5	666.7
ХБ/Kh-b	11	20				4			11	20	458.3	645.2
ХХ/Kh-kh	2	4							2	4	500	444.4
ХҮ/Khu	4	5							4	5	1333.3	625.0
ЦО/Ts-o	5	5	2	1		2			5	5	272.7	333.3
ЦЦ/Ts-ts	14	14			1	1			14	14	466.6	229.5
ШБ/Sh-b	13	26		1	1				13	26	361.1	446.4
ӨО/U-o	18	35		1	3	1			18	35	642.8	829.3
ЭХ/E-kh	14	43	1		2	3			14	43	309.5	811.3
Бусад/Other		19								19		
Бүгд Total	117	217	5	3	8	13	0	0	117	217	416.3	586.3

Түргэн тусламжын үйл ажиллагаа
Ambulance

Сумын нэр <i>Sum</i>	түргэн тусламжийн дуудлагын машины тоо	Түргэн тусламжийн дуудлага <i>Ambulance</i>	Гүйцэтгэсэн алсын дуудлага	Түргэн тусламжийн дуудлаганд явсан км	Дуудлага аваад гарсан хугацаа/минутаар			
					0- 10минутын дотор	11- 20минутын дотор	21- 30минутын дотор	31 минутаас дээш
БД/Bd	2	69	13	2499	61	1	7	
БО/ BO	1	92	2	3972	82	6	3	1
БУ/Bu	1	63	39	5507	24	39		
ГТ/ GT	2	46	5	1864	18	16	10	2
МО/ MO	1	87	37	5705	56	31		
МН/ Ma	2	107	61	5558	73	29	5	
НО /NO	2	153	59	8501	76	33	34	10
НН/Nn	2	63	39	6378	63			
СВ/Se	2	53	47	6038	53			
ХБ/ Kh-b	3	377	37	13599	367	10		
ХХ/ Kh-kh	2	153	104	7435		105	35	13
ХҮ/ Khu	2	48	29	5052	31	10	6	1
ЦО/ Ts-o	1	75	43	3925	47	27	1	
ЦЦ/ Ts-ts	2	213	13	4115	193	11	5	4
БОЭТөв	6	1534	29	21195	1029	433	44	28
Шимбилэг	1	37		186	37			
Ө/орших	1	72		325	17	38	17	
Э/хүслэн	1	49		223	10	17	19	3
Энэрэхүй ухаан		48			48			
бусад эмнэлэг		4	2		2			2
Бүгд Total	34	3343	559	102077	2287	806	186	64

Эхчүүдийн амрах байрын ашиглалт

Maternity rest home

Сумын нэр <i>Sum</i>	Амарвал зохих эхчүүдийн тоо <i>Target group maternity rest home</i>		Амарсан эх <i>Using maternity waiting homes</i>		Эхчүүдийн амрах байранд амарсан хувь <i>Percentage of used maternity rest home</i>		<u>Ор</u> хоног <i>Bed days</i>	
	2017 он	2018 он	2017 он	2018 он	2017 он	2018 он	2017 он	2018 он
<u>БД</u> /Bd	3	4	3	2	100	50	25	6
<u>БО</u> /Bo								
БУ/Bu	2	2	2	2	100	100	7	14
ГТ/Gt	2		2		100		10	
<u>МО</u> /Mo								
<u>МН</u> / Ma	1		1		100		13	
<u>НО</u> / No		1		1		100		4
НН/Nn	5		5		100		38	
<u>СВ</u> /Se								
<u>ХБ</u> /Kh-b	6	16	6	16	100	100	40	66
ХХ/Kh-kh								
ХҮ/Khu		1		1		100		2
<u>ЦО</u> /Ts-o								
<u>ЦЦ</u> /Ts-ts								
<u>БОЭТ</u> /БОЕТ	23	34	23	34	100	100	262	491
Бүгд Total	42	58	42	56	100	97,5	395	583

Сумдын эргэлтийн эмийн сангийн мэдээлэл

Сумын нэр	Эмийн сангийн нэр	Эмчээс бичиж ирүүлсэн жорын тоо	Үүнээс				Алдаатай буцсан жорын тоо	Нийт эм бараа борлуулалт	Үүнээс			Нийт ашиг	Сард дунджаар байсан эмийн нэр төрөл	Зайлгшуй шаардлагатай эмийн хангалтын хувь
			ЭНГИЙН ЭМИЙН ЖОР	Даатгалын эмийн жор	Мансууруулах эмийн жор	Сэтгэц нөлөөт эмийн жор			Больницод олгосон эмийн дүн	Даатгалаар олгосон эм бараа борлуулалт	Жоргүй олгосон эм бараа борлуулалт			
<u>БД/Vd</u>	<u>Өсөхдөлай</u>	674	354	291	5	24	18	21123332	405700	2664650	18052982	1500000	469	87.6
<u>БО/Bo</u>	Сүжийн говь	398	82	315	0	1	0	10911410	0	3278760	7632650	338200	325	79.0
<u>БУ/Bu</u>	<u>Рашаантговь</u>	219	87	132	0	0	0	7421920	530000	1606650	5285270	0	300	90.0
<u>ГТ/Gt</u>	Элгэмсэг говь	274	57	194	0	23	0	13403350	921610	2254240	10227500	200000	379	82.0
<u>МО/Mo</u>	<u>Аргамжинцэцэг</u>	237	39	198	0	0	0	8320720	712600	1059000	6549120	1760000	177	73.3
<u>МН/Mn</u>	<u>Элементговь</u>	667	309	349	0	9	0	25818780	0	1912680	23906100	120000	502	82.4
<u>НО/No</u>	<u>Эрхэсгүя</u>	359	191	168	0	0	0	11705660	0	1590660	10115000	26189	325	90.0
<u>НН/Nn</u>	<u>Ингэннүд</u>	496	257	233	0	6	0	9298300	0	2064600	7233700	122000	318	0.0
<u>СВ/Se</u>	<u>Нөрөөтговь</u>	665	368	276	0	21	0	12523160	70000	3903160	8550000	78000	313	87.0
<u>ХБ/Khb</u>	<u>Оргилдоржсүг</u>	775	462	275	0	38	0	18721688	3900000	3835150	10986538	350000	769	82.3
<u>ХХ/Kh-kh</u>	<u>Цитоговь</u>	187	108	79	0	0	0	3546440	1850000	820980	875460	210000	155	68.0
<u>ХҮ/Khu</u>	<u>Жанжинговь</u>	385	140	245	0	0	11	4639900	297300	1702600	2640000	390000	278	82.8
<u>ЦО/Tso</u>	<u>Аврахговь</u>	475	192	283	0	0	10	9916140	1262230	2760910	5893000	150000	346	82.3
<u>ЦЦ/Ts-ts</u>	<u>Алимантойром</u>	95	73	0	8	14	0	15350000	0	0	15350000	0	871	89.3
Дүн Total		5906	2719	3038	13	136	39	172700800	9949440	29454040	133297320	5244389	395	82,8

Халдварын бус өвчний эрт илрүүлэгийн үзлэгийн байдал

2018. 3 сар өссөн дүнгээр

Эмнэлгийн нэр		Артерийн даралт ихсэх өвчний эрт илрүүлэг			Чихрийн шижингийн эрт илрүүлэг			Элэгний хавдарын эрт илжүүлэг			Умайн хүзүүний эсийн шинжилгээ			Хөхний үзлэгт хамрагдсан хүн			Дундаж хувь
		хамрагдах л зохих	хамрагдсан	хамрагдсан хувь	хамрагдах л зохих	хамрагдсан	хамрагдсан хувь	хамрагдах л зохих	хамрагдсан	хамрагдсан хувь	хамрагдах л зохих	хамрагдсан	хамрагдсан хувь	хамрагдах л зохих	хамрагдсан	хамрагдсан хувь	
1	Баяндалай	434	155	35.7	559	152	27.2	883	334	37.8	140	33	23.6	463	253	54.6	35.8
2	Баян-овоо	378	28	7.4	416	31	7.5	628	19	3.0	110	45	40.9	463	136	29.4	17.6
3	Булган	239	24	10.0	239	24	10.0	163		0.0	68	6	8.8	155	89	57.4	17.3
4	Гурвантэс	907	145	16.0	984	153	15.5	1904	237	12.4	453	94	20.8	1026	316	30.8	19.1
5	МандалОвоо	340	99	29.1	371	99	26.7	675	99	14.7	93	19	20.4	407	113	27.8	23.7
6	Манлай	452	107	23.7	528	126	23.9	535	111	20.7	142	37	26.1	635	141	22.2	23.3
7	Номгон	285	60	21.1	285	60	21.1	441	63	14.3	102	12	11.8	388	55	14.2	16.5
8	Ноён	633	86	13.6	633	81	12.8	1066	162	15.2	81	11	13.6	193	74	38.3	18.7
9	Сэврээ	360	42	11.7	476	61	12.8	760	71	9.3	114	33	28.9	491	139	28.3	18.2
10	Ханбогд	1010	28	2.8	992		0.0	2920		0.0	279	12	4.3	1256	210	16.7	4.8
11	Ханхонгор	449	138	30.7	449	138	30.7	746		0.0	134	13	9.7	440	139	31.6	20.6
12	Хүрмэн	341	65	19.1	389	107	27.5	625		0.0	97	6	6.2	394	83	21.1	14.8
13	ЦогтОвоо	340	138	40.6	340	138	40.6	711	3	0.4	100	35	35.0	417	152	36.5	30.6
Сумын дүн		6168	1115	18.1	6661	1170	17.6	12057	1099	9.1	1913	356	18.6	6728	1900	28.2	18.3
14	Шимбилэг	1256		0.0	1604		0.0	3472	539	15.5	693	29	4.2	2767	249	9.0	5.7
15	ӨнөОрших	1356	271	20.0	1356	271	20.0	3501	895	25.6	600	10	1.7	1200	276	23.0	18.0
16	Энхийнхүслэн	1348	124	9.2	1490	124	8.3	1641	394	24.0	496	10	2.0	2055	235	11.4	11.0
17	Энэрэхүй ухаан	400		0.0	400		0.0	2508	52	2.1	370	12	3.2	1361	12	0.9	1.2
Өрхийн дүн		4360	395	9.1	4850	395	8.1	11122	1880	16.9	2159	61	2.8	7383	772	10.5	9.5
Нийт дүн		10528	1510	14.3	11511	1565	13.6	23179	2979	12.9	4072	417	10.2	14111	2672	18.9	14.0
Эхний 3 сар хувиараар		2598	1510	58.1	2764	1565	56.6	9402	2979	31.7	963	417	43.3	3241	2672	82.4	54.4

Өмнөговь аймгийн 2018 оны I улиралд эндсэн хүүхдийн эндэгдлийн судалгаа

Нярайн эндэгдэлийн эмнэл зүйн үндсэн оношийн талаарх мэдээлэл								
№	Эхийн нэр	Тогтмол хаяг	Төрсөн он сар өдөр	Төрөх үеийн жин хүйс	Нас барсан он сар өдөр	Нас барсан газар	Нас баралтын үндсэн шалтгаан	Ор хоног
1	Н. Болортуяа	Өм ДЗ ШБ өрх	2018.2.1	1100гр42см эм	2018.2.2	Мандал-овоо сумын эмнэлэгт	бага жинтэй дутуу, амьсгал хямарлын хам шинж хүнд хэлбэр р22.0	19цаг
2	Н.Энхтуул 46н	Өм дз Эх өрх	2018.2.10.19ц.28м	2400гр эм	2018.2.12.1 1ц50мин	БОЭТ	төрөлхийн тархины усжилт Q03.9	1хо 16 цаг
3	Г. Отгон	Өм Цц	2018.2.11.15ц.47м	1750гр 43см эм	2018.2.16.2 2.45мин	эмнэлэгт	Нярайн амьсгалын гачаал дутуу нярай P22	5хо
4	С. Сайнжаргал	Өм ДЗ ШБ өрх	2018.2.22.17.53	600гр 31см эм	2018.2.24.0 7.24	БОЭТ	туйлын бага жинтэй дутуу, амьсгал хямарлын хам шинж хүнд хэлбэр р22.0	1хо

1 - 5 хүртэлх насны хүүхдийн эндэгдэл

№	Эхийн нэр	Тогтмол хаяг	Төрсөн он сар өдөр	Төрөх үеийн жин хүйс	Нас барсан он сар өдөр	Нас барсан газар	Нас баралтын үндсэн шалтгаан	Ор хоног
1	Бямбадэлгэр Мишээл	Өм Даланзадгад ЭХ/ХУ13.7/	2014.11.30	3н эм	2018.2.16	Цо эмнэлэгт	цементэн хавтанд дарагдсан	2цаг

БОЭТөвийн тусламж үйлчилгээг сум өрхөөр

Сумын нэр <i>Sum</i>	II шатлалын эмнэлэгт хэвтэн эмчлүүлсэн хүний тоо	13 а маягтаар ирсэн	Үүнээс эмнэлэгт хэвтсэн хүний тоо	13 а маягтаар III шатлалд шилжүүлсэн хүний тоо	Эхчүүдийн амрах байраар үйлчлүүлсэн		БОЭТ-н алсын дуудлагыг сумдаар	Үүнээс			Сумдад хийгдсэн мэс засал
					тоо	ор хоног		Газар дээр нь очиж үйлчилсэн	Өөрсдөө хүргэж ирсэн	Зөвлөгөө өгсөн	
БД/Bd	49	3	3	6	1	11					
БО/Bo	12	6	1	4							
БУ/Bu	65	5		13							
ГТ/Gt	37	10	2	4	3	61	2			2	
МО/Mo	28	6	1	3	2	12	5	5			2
МН/ Ma	19	9	2	5	3	64	5	3		2	1
НО/ No	38	15	5	3	1	14	2	2			
НН/Nn	23	1	1	3							
СВ/Se	41	4	1	6			1	1			
ХБ/Kh-b	54	11	4	6	13	199	4	3		1	2
ХХ/Kh-kh	59	5	2	3							
ХҮ/Khu	29	6		3	2	30	4	3	1		
ЦО/Ts-o	39	11	4	4	2	21	2			2	
ЦЦ/Ts-ts	69	21	4	8	7	79	6	6			5
Өо/Uo	406	3	2	51							
ШБ/SHB	610	2	2	66							
Эх/Eh	448	9	2	47							
Бусад	59	3	2	14			6	6			
Бүгд Total	2085	130	38	249	34	491	37	29	1	7	10

Өмнөговь аймгийн хүн амын эрүүл мэндийн байдалд хийсэн дүгнэлт

/2018 оны эхний 3 сарын байдлаар/

1. Улсын болон хувийн хэвшлийн эрүүл мэндийн байгууллагууд нийт 80491 хүнд үзлэг шинжилгээ хийсний 48%-д нь урьдчилан сэргийлэх болон идэвхтэй хяналт тандалтын үзлэг хийгдсэн байна.
2. Ортой эмнэлгүүдэд нийт 4135 хүнийг 27786 ор хоногоор хэвтүүлэн эмчилсэн нь нэг хүн дунджаар 6.7 хоног хэвтэн эмчлүүлсэн байна.
3. 3 сарын өссөнөөр 16578 халдварт бус өвчлөл шинээр бүртгэгдэж эмчлэгдсэн нь өмнөх оны мөн үеэс 589 тохиолдлоор өссөн байна.
4. Эхний 3 сарын байдлаар 320 хүн осол гэмтэлд өртсөний улмаас тусламж авсан ба осол гэмтлээр 16 хүн нас барсан нь өнгөрсөн оноос өвчлөл 39, нас баралт 4 тохиолдлоор өссөн байна. Осол гэмтлээр нас барагсдын 37.5% нь зам тээврийн ослоор, 6.2% нь амиа хорлож, 12.5% нь бусдад хорлогдож, 43.7% нь ахуйн ослоор тус тус эндсэн байна. Осол гэмтлээр нас барагсдын 69% нь эрэгтэй, 21.5% нь 0-15 хүртэлх насны хүүхэд, 78.4% нь 16-80 насны хүн эндсэн байна. Мөн ослоор эндэгсдийн 62.5% нь эмнэлгийн ямар нэг тусламж авч чадаагүйн дээр эмнэлэгт нас барсан хүмүүсийн 66.6% нь хүнд гэмтлийн улмаас хоног болоогүй нас барсан байна.
5. Он гарсаар 82 хүн нас барсан ба нийт нас барсан хүний 19.5% нь осол гэмтлээр, 7.3% хорт хавдраар, 15.8% зүрхний шигдээс, тархинд цус харвалт зэрэг сэргийлж болох эндэгдэлээр, 4.8% нь нярай үеийн эмгэгийн улмаас нас барсан байна.
6. Нялхсын эндэгдлийн 4 тохиолдол бүртгэгдсэн нь өнгөрсөн оноос 1 тохиолдлоор өссөн ба 1000 амьд төрөлтөд 10.9 байна.
7. Түргэн тусламжийн 3343 дуудлагад явж үйлчилсний 559/16,7%/ нь алсын дуудлага, 92/2,7%/ нь осол гэмтлийн яаралтай дуудлага байсан байна. Нийт дуудлагын 92,7% -д 0-20 минутны дотор гарч үйлчилсэн байна.
8. Сард дунджаар 3654 хүүхдийг идэвхтэй хянаж, хооллолт өсөлт хөгжилтийн байдлыг үнэлэн зөвлөгөө дэмжлэг үзүүлсэн нь хяналтад хамрагдвал зохих хүүхдийн 44.4% эзэлж байгаа нь хангалтгүй байна. Хяналтанд хамрагдсан хүүхдүүдээс 8 хүүхэд жингийн алдагдалтай байгаа нь нийт хүүхдийн 2,1 %-г эзэлж байна.
9. Нийт 363 эх төрж 365 хүүхэд мэндэлсэн нь өнгөрсөн онтой харьцуулахад 93 төрөлтөөр хүн амын төрөлт өссөн байна. Нийт төрсөн хүүхдийн хүйсийн харьцаа 1,1:1 байгаа ба эрэгтэй хүйс давамгайлж байна. Нийт төрөлтийн 6.6 % охидын төрөлт эзэлж байгаа нь анхаарал татаж байгаа үзүүлэлт байна.
10. Эхний 3 сарын байдлаар 217 эх үр хөндүүлж 1000 амьд төрөлтөд 594.5 байгаа нь өнгөрсөн оны мөн үеэс 2 дахин нэмэгдсэн анхаарал татаж буй үзүүлэлт байна.
11. Он гараад 194 халдварт өвчин бүртгэж эмчилсэн нь өнгөрсөн оноос 32 тохиолдлоор өссөн байна. Нийт халдварт өвчний 46,9%-г салхинцэцэг, 1,5%-г Гепатит В, 6,7%-г гар хөл амны өвчин, 30,9%-г БЗДХ өвчин тус тус эзэлж байна.
12. ЭЭСангуудад нийт 5515 жор ирсний 51.2% /2826/ нь ЭМДаатгалын, 0,2% /13/ мансууруулах эмийн, 2,3% /131/ сэтгэц нөлөөт эмийн, 46,1% /2545/ нь энгийн эмийн жор байсан ба 0,7% /39/ нь алдаатай жор байсан байна. Зайлшгүй шаардлагатай эмийн хангалт дундажаар 82.8% байгаа ба Ханхонгор суманд хангалт хамгийн бага байна.
13. БОЭТөвд 10 эндэгдэл тохиолдож 4 эндэгдэлийг онош тодорхой, өндөр настан, ар гэрийн хүсэлтээр гэсэн шалтгаанаар задлан шинжилгээнд хамруулаагүй ба задлан шинжилгээний хувь 60% тай байна. Үндсэн оношийн зөрөө 0%.

Халдварт бус өвчний эрт илрүүлгийн байдал

Халдварт бус өвчний эрт илрүүлгийн үзлэгийн артерийн даралт ихсэх өвчин илрүүлэх үзлэгт 1510, чихрийн шижин илрүүлэх үзлэгт 1566, умайн хүзүүний эсийн шинжилгээнд 217, хөхний хавдар илрүүлэх үзлэгт 2672, элэгний эрт илрүүлэгт 2979 хүн хамрагдаж үзлэг 15.6% тай хийгдэж байгаа нь хангалтгүй байна. Эхний 3 сарын хуваарьтай харьцуулахад 54.4% тай байна. Энд сумдаас Ханбогд, Цогтцэций сумдууд харьцангуй бага хувьтай хамрагдаж байгаад анхаарч эрт илрүүлгийн үзлэгээ идэвхтэй зохион байгуулах шаардлага байна. Эрт илрүүлэгт хамрагдсан иргэдээс артерийн даралт ихтэй 3 хүн шинээр оношлогдож хяналтад нэмж орсон байна. Эдгээр шинээр хяналтад орсон иргэд стандарт удирдамжийнхаа дагуу хяналтаа тогтмол хамрагдах шаардлага байна.

ТЭМДЭГЛЭЛ