

Амбулатори поликлиникийн үйл ажиллагаа.
Activities out-patients

Сумын нэр <i>Sum</i>	Нийт үзлэг <i>Total examination</i>		Урьдчилан сэргийлэх үзлэг <i>Prophylactic examination</i>		Нэг иргэнийг үзсэн удаа <i>Average visits per person per year</i>		үйлчлэх хүрээний хүн ам <i>Population</i>		0-5 насны хүүхдийн тоо <i>Children 0 to 5 y/a</i>		15-49 насны эмэгтэйчүүд <i>Women 15 to 49 y/a</i>		65-с дээш насны ахмад настан	
	2014 year	2015 <i>yaer</i>	2014 year	2015 <i>yaer</i>	2014 year	2015 <i>yaer</i>	2014 year	2015 <i>yaer</i>	2014 year	2015 <i>yaer</i>	2014 year	2015 <i>yaer</i>	2014 year	2015 <i>yaer</i>
<u>БД</u> /Bd	3863	5073	904	1248	1.8	2.4	2148	2098	215	201	579	550	112	107
<u>БО</u> /Bo	1931	2280	540	1155	1.1	1.3	1723	1706	196	186	480	469	77	76
<u>БУ</u> /Bu	1414	2442	297	1012	0.6	1.2	2187	2076	201	181	622	581	109	110
<u>ГТ</u> /Gt	9216	6226	3854	2388	2.1	1.4	4465	4503	563	561	1208	1213	161	162
<u>МО</u> /Mo	3111	2976	1107	885	1.8	1.8	1687	1622	184	155	475	443	79	73
<u>МН</u> /Ma	5249	5074	2476	1878	2.1	2.0	2522	2522	279	279	739	708	110	103
<u>НО</u> /No	3661	2141	1688	712	1.4	0.8	2624	2572	273	262	684	661	121	122
<u>НН</u> /Nn	8911	5924	4399	3390	6.4	4.4	1388	1347	150	141	380	366	59	59
<u>Сэ</u> /Se	2482	2178	946	995	1.2	1.1	2009	2015	218	222	578	575	79	80
<u>ХБ</u> /Kh-b	8108	8937	3218	4634	1.7	1.8	4712	5057	651	747	1347	1434	116	120
<u>ХХ</u> /Kh-kh	4865	5117	3480	3487	2.3	2.4	2113	2099	176	194	547	525	141	142
<u>ХҮ</u> /Khu	2855	3276	751	822	1.7	2.0	1644	1610	184	163	456	443	85	84
<u>ЦО</u> /Ts-o	2983	4385	940	2113	1.8	2.6	1644	1677	204	200	456	459	74	68
<u>ЦЦ</u> /Ts-ts	10027	4305	1511	735	1.6	0.7	6108	6574	943	1066	1700	1810	135	132
<u>БОЭТөв</u>	44716	50318	20510	24847										
Цэргийн анги		1141		982										
<u>ЭУхаан</u>		6572		2255										
<u>ШБ</u> /Sh-b	11672	13159	4168	4875	1.6	1.6	7502	8167	1107	1053	2314	2325	317	323
<u>ӨО</u> /U-o	6425	7017	1786	3613	0.9	0.9	7053	7420	883	906	2414	1585	195	306
<u>ЭХ</u> /E-kh	13401	10754	4558	2346	1.9	2.1	7026	5062	973	940	2383	2222	371	369
Хувийн хэвшил	13731	15665	1334	1156										
Дүн Total	158621	164960	58467	65528	2.7	2.8	58555	59665	7400	7308	17362	16797	2371	2406

Амбулатороор бүртгэгдсэн өвчлөл
Outpatient morbidity

Сумын нэр <i>Sum</i>	Бүртгэгдсэн өвчлөл <i>Outpatient morbidity</i>		Бүртгэгдсэн өвчлөл 10000 хүн амд <i>Outpatient morbidity / per 10000 pop /</i>		Анх оношлогдсон хавдар <i>Incidence of malignant neoplasms</i>		Осол гэмтлийн өвчлөл <i>Injury, poisoning and certain other consequences</i>		5 хүртэлх насны хүүхдийн өвчлөл <i>Morbidity under 5 years old / 2005year /</i>			
	2014 он	2015 он	2014 он	2015 он	2014 он	2015 он	2014 он	2015 он	Суулгалт өвчин <i>Diarrhaea infection</i>		АЗЛХалдвар <i>Acute respiratory infection</i>	
									2014	2015	2014	2015
<u>БД/Bd</u>	656	702	3054.0	3346.0	1		17	7	2	2	127	80
<u>БО/Bo</u>	678	429	3935.0	2514.7	1	1	17	13	9	4	77	35
<u>БУ/Bu</u>	101	92	461.8	443.2	2	2					34	2
<u>ГТ/Gt</u>	2417	1707	5413.2	3790.8	3	1	48	34	57	21	522	332
<u>МО/Mo</u>	203	120	1203.3	739.8	1		5	1			101	123
<u>МН/Mn</u>	810	627	3211.7	2486.1		3	24	23	15	2	123	35
<u>НО/No</u>	344	881	1311.0	3425.3	1	2	1	12	3		48	3
<u>НН/Nn</u>	361	367	2600.9	2724.6		2	14	5	9	15	126	87
<u>СВ/Se</u>	392	277	1951.2	1374.7	2	1	13	12	7	4	10	4
<u>ХБ/Khb</u>	508	543	1078.1	1073.8	2	1	54	70	5	48	175	92
<u>ХХ/Kh-kh</u>	107	113	506.4	538.4	2	2	3		3	3	11	19
<u>ХҮ/Khu</u>	659	365	4008.5	2267.1	2			5	2	1	68	4
<u>ЦО/Tso</u>	185	164	1125.3	977.9	2	2	8				76	119
<u>ЦЦ/Ts-ts</u>	2601	1422	4258.3	2163.1	1	3	141	92	11	27	686	211
<u>БОЭТөв</u>	7868	10431				5	354	199	14	55	189	732
Цэргийн анги		116				5		4				2
Э/ухаан		1264				8		31		38		245
<u>ШБ/Shb</u>	1031	690	1374.3	844.9	7		15	16	2	1	381	168
<u>ӨО/Uo</u>	971	589	1376.7	793.8	1		6	6	29	18	503	258
<u>ЭХЕKh</u>	521	357	741.5	705.3	8		3	2	9	12	57	93
Хувийн эмнэлэг	783	1834					4	22	22	34	116.0	288.0
Дүн Total	21196	23090	3619.8	3869.9	36	38	727	554	199	285	3430	2932

Эмнэлгийн орны ашиглалт

Utilization of hospital beds

Сумын нэр <i>Sum</i>	Орны тоо <i>Hospital beds</i>	Эмнэлэгт хэвтэж эмчлүүлсэн өвчтөн <i>Number of inpatients</i>		Ор хоног <i>Bed days</i>		Дундаж ор хоног <i>Average length of stay</i>		Орны эргэлт <i>Number of patients per bed per year</i>		Орны фонд ашиглалт <i>Utilization of bed fund</i>	
		2014 он	2015 он	2014 он	2015 он	2014 он	2015 он	2014 он	2015 он	2014 он	2015 он
<u>БД</u> /Bd	9	186	141	1481	1133	8.0	8.0	20.7	15.7	164.6	125.9
<u>БО</u> /Bo	8	134	96	899	645	6.7	6.7	16.8	12.0	112.4	80.6
<u>БУ</u> /Bu	9	71	56	496	343	7.0	6.1	7.9	6.2	55.1	38.1
<u>ГТ</u> /Gt	14	248	158	1280	788	5.2	5.0	17.7	11.3	91.4	56.3
<u>МО</u> /Mo	8	99	90	593	456	6.0	5.1	12.4	11.3	74.1	57.0
<u>МН</u> /Mn	9	136	126	1048	1092	7.7	8.7	15.1	14.0	116.4	121.3
<u>НО</u> /No	9	160	122	1155	606	7.2	5.0	17.8	13.6	128.3	67.3
<u>НН</u> /Nn	15	106	151	865	1102	8.2	7.3	7.1	10.1	57.7	73.5
<u>СВ</u> /Se	9	90	137	593	903	6.6	6.6	10.0	15.2	65.9	100.3
<u>ХБ</u> /Khb	36	151	209	884	1228	5.9	5.9	4.2	5.8	24.6	34.1
<u>ХХ</u> /Kh-kh	8	114	86	1046	652	9.2	7.6	14.3	10.8	130.8	81.5
<u>ХҮ</u> /Khu	8	112	113	901	839	8.0	7.4	14.0	14.1	112.6	104.9
<u>ЦО</u> /Tso	8	174	180	1111	1021	6.4	5.7	21.8	22.5	138.9	127.6
<u>ЦЦ</u> /Ts-ts	43	344	467	1902	2755	5.5	5.9	8.0	10.9	44.2	64.1
<u>БОЭТ</u> Өв	210	3474	3719	23228	25895	6.7	7.0	16.5	17.7	110.6	123.3
Цэргийн анги	15		12		88		7.3	0.0	0.8	0.0	5.9
Хувийн эмнэлэг	35	547	645	3615	4669	6.6	7.2	15.6	18.4	103.3	133.4
Дүн Total	453	6146	6508	41097	44215	6.7	6.8	13.6	14.4	90.7	97.6

**Төрөлтийн мэдээ.
Deliveries**

Сумын нэр Sum	Нийт төрөлт Total Deliveries		Аймагт Aimag hospital		Кесеров хагалгаагаар төрсөн Cecarian delivery		Гэрт At home		Амьгүй Still birth rate		Ихэр Twin		20-с доош насны Under 20 age		Дутуу төрөлт Premature Labour / delivery		Төрсний дараа 42 хоногийн дотор идэвхтэй үзлэгт хамрагдсан эхийн тоо No of examination by active postnatal	
	2014 year	2015 year	2014 year	2015 year	2014 year	2015 year	2014 year	2015 year	2014 year	2015 year	2014 year	2015 year	2014 year	2015 year	2014 year	2015 year	2014 year	2015 year
БД/Bd	19	23	10	14	3	2			1					1	1	1	15	16
БО/Bo	19	14	12	10	1	3					1		1	1	1		8	3
БУ/Bu	17	22	17	20	1	6							4	2	1		17	63
ГТ/Gt	51	48	25	30	10	6					1	1	4	1			49	25
МО/Mo	10	18	9	14		1			1				1	1	1	1	10	18
МН/Mn	25	24	16	16	1	6							2	1		3	25	16
НО/No	22	31	14	20	2	5		1				1	2	3		1	22	37
НН/Nn	12	22	11	5	2	3								2	1		12	18
СВ/Se	20	19	11	13	1	5				1			5			3	18	21
ХБ/Khb	54	52	35	29	7	7			1				4	3	2	2	50	53
ХХ/Kh-kh	33	18	33	18	6	5	1		1	1			5	4	2	2	30	18
ХҮ/Khu	20	19	19	18	3	5							2				7	19
ЦО/Tso	23	28	5	15	2	4		1					1	3		1	21	13
ЦЦ/Ts-ts	84	92	54	35	7	12				2	1		6	4	1	3	84	26
Бусад/ Other	16	19	15	19	4	5						1	2		1			
ШБ/Shb	78	92	78	92	14	19				3	1	2	9	6	1	3	78	69
ӨО/Uo	95	85	95	85	16	20			1	1	2		5	6	5	1	79	86
ЭХЕkh	79	92	79	92	17	27			1	1			10	5	5	3	16	100
Бүгд Total	677	718	538	545	97	141	1	2	6	9	6	5	63	43	22	24	541	601

Нас баралтын мэдээ.
Death causes

Сумын нэр <i>Sum</i>	Нийт нас баралт <i>Total death rate</i>		Эмнэлэгт нас баралт <i>Death in hospital</i>		Хоног болоогүй <i>Before 24 hours death</i>		Осол гэмтлийн нас баралт <i>Injuiy, poisoning and certain other consequences</i>		Хорт хавдрын нас баралт <i>Neoplasms</i>		Зүрхний шигдээсийн шалтгаант нас баралт		Тархинд цус харвалтаар нас баралт	
	2014	2015	2014	2015	2014	2015	2014	2015	2014	2015	2014	2015	2014	2015
<u>БД</u> /Bd	9	9	2	1	2			2	1				1	2
<u>БО</u> /Bo	8	8	2	4	1				3	2		1		1
<u>БУ</u> /Bu	5	6		3		1				2				
<u>ГТ</u> /Gt	13	12	5	2			3	6	1		2		1	
<u>МО</u> /Mo	3	4							1			2		
<u>МН</u> /Mn	5	10	1	4		2		6	1					1
<u>НО</u> /No	4	10	1	2		1	1			3			1	1
<u>НН</u> /Nn		3		1				1		1				
<u>СВ</u> /Se	6	8		1			1	2	1					
<u>ХБ</u> /Khb	8	9	1	3		2	4	2	2					
<u>ХХ</u> /Kh-kh	11	18	1	3	1	1	5	3	2	2	1			
<u>ХҮ</u> /Khu	5	1	3				1	1	1				1	
<u>ЦО</u> /Tso	11	5	2	1					3	1				1
<u>ЦЦ</u> /Ts-ts	11	4	4	4	1	1	4	1	2		1		1	1
Бусад/ Other	1	1	1	1		1								
<u>Э/ухаан</u>		12						2						
<u>ШБ</u> /Shb	17	10	4	6	1		2	2	2	4	2			1
<u>ӨО</u> /Uo	18	20	5	4	1	1	2	4	4	4		1	1	
<u>ЭХЕ</u> kh	18	23	2	5	2		2	3	2	4	1	1	3	2
Бүгд Total	153	173	35	45	11	10	25	35	26	23	7	5	9	10

Эх, хүүхдийн эндэгдлийн мэдээ.
Maternal and child health statistics

Сумын нэр <i>Sum</i>	0-1 насны эндэгдэл <i>Infant mortality rate</i>		0-1 насны эндэгдэл /1000 амьд төрөлт/ <i>Per 1000 live birth</i>		1-5 насны эндэгдэл <i>Under 5 mortality rate</i>		1-5 насны эндэгдэл /1000 амьд төрөлт/ <i>Per 1000 live birth</i>		Эхийн эндэгдэл <i>Number of maternal mortality cases</i>		Эхийн эндэгдэл /1000 амьд төрөлтөнд/ <i>Maternal mortality / per1000live births /</i>		Перинатал нас баралтын тоо <i>Number of perinatol mortality cases</i>	
	2014	2015	2014	2015	2014	2015	2014	2015	2014	2015	2014	2015	2014	2015
<u>БД</u> /Bd	1	1	52.6	43.5									1	
<u>БО</u> /Bo	1		52.6		1		52.6							
<u>БУ</u> /Bu		1		45.5										
<u>ГТ</u> /Gt	1		19.6										1	
<u>МО</u> /Mo														
<u>МН</u> /Mn														
<u>НО</u> /No		1		32.3	1		45.5							1
<u>НН</u> /Nn					1		83.3							
<u>СВ</u> /Se		1		52.6										1
<u>ХБ</u> /Khb	1	2	18.5	38.5		2		38.5					1	1
<u>ХХ</u> /Kh-kh	2		60.6											
<u>ХҮ</u> /Khu														
<u>ЦО</u> /Tso	3		130.4										1	
<u>ЦЦ</u> /Ts-ts	1	3	11.9	32.6		1		10.9					1	1
Бусад/ Other	1	1	62.5	52.6										1
<u>ШБ</u> /Shb	2	1	25.6	10.9	1		12.8			1		10.9		
<u>ӨО</u> /Uo	3	1	31.6	11.8	1	1	10.5	11.8					1	1
<u>ЭХЕК</u> h	1	2	12.7	21.7									2	1
Бүгд Total	17	14	25.1	19.5	5	4	7.39	5.6	0	1	0	10.9	8	7

Халдварт өвчний мэдээ.
Communicable Diseases

Сумын нэр Sum	Нийт халдварт өвчин /Total/				Үүнээс /Out of them/											
					Тэмбүү /Syphilis/				Заг хүйтэн /Gono-coccai infection/				Трихомназ /Trichomoniasis/			
	Бодит тоо abs.number		10000 хүн амд per10000pop		Бодит тоо abs.number		10000 хүн амд per10000pop		Бодит тоо abs.number		10000 хүн амд per10000pop		Бодит тоо abs.number		10000 хүн амд per10000pop	
	2014	2015	2014	2015	2014	2015	2014	2015	2014	2015	2014	2015	2014	2015	2014	2015
БД/Bd	1	5	4.7	23.8		1		4.8					1			4.7
БО/Bo		18		105.5												
БУ/Bu	2	16	9.1	77.1		1		4.8						1		4.8
ГТ/Gt	5	52	11.2	115.5	1		2.2						1	1	2.2	2.2
МОМО	4	1	23.7	6.2	1		5.9						2	1	11.9	6.2
МН/Mn	20	9	79.3	35.7	1		4.0						1	1	4.0	4.0
НО/No	1	9	3.8	35.0		1		3.9					1			3.8
НН/Nn		3		22.3		1		7.4								
СЭ/Se	3	14	14.9	69.5		1		5.0					1			5.0
ХБ/Khb	14	35	29.7	69.2		2		4.0								
ХХ/Kh-kh	12	9	57	42.9	3	2	14.2	9.5								
ХҮ/Khu	4	28	24.3	173.9		2		12.4		2		12.4				
ЦО/Tso	3	2	18.2	11.9												
ЦЦ/Ts-ts	37	178	60.6	270.8	5	5	8.2	7.6		1		1.5	1	2	1.6	3.0
бусад/ Other	4	20								1						
Ц/анги		42														
ШБ/Shb	25	104	33.3	127.3	7	1	9.3	1.2	1	1	1.3	1.2	1		1.3	
ӨО/Уо	39	78	55.3	105.1	9	10	12.8	13.5	6	4	8.5	5.4	5	1	7.1	1.3
ЭХ/Еkh	41	122	58.4	241.0	11	14	15.7	27.7	5	7	7.1	13.8	5	8	7.1	15.8
Бүгд Total	215	745	36.7	124.9	38	41	6.5	6.9	12	16	2.0	2.7	19	15	3.2	2.5

Халдварт өвчний мэдээ.
Communicable diseases

Сумын нэр <i>Sum</i>	Цусан суулга <i>Shigellosis</i>				Улаан бурхан				Гепатит <i>Viral hepatitis B</i>				Салхинцэцэг <i>/Varicella/</i>				Сүрьеэ <i>/Tuberculosis/</i>				Гахай хавдар <i>Mumps</i>					
	Бодит тоо <i>abs.number</i>		10000 хүн амд <i>per10000pop</i>		Бодит тоо <i>abs.number</i>		10000 хүн амд <i>per10000pop</i>		Бодит тоо <i>abs.number</i>		10001 хүн амд <i>per10000pop</i>		Бодит тоо <i>abs.number</i>		10000 хүн амд <i>per10000pop</i>		Бодит тоо <i>abs.number</i>		10000 хүн амд <i>per10000pop</i>		Бодит тоо <i>abs.number</i>		10000 хүн амд <i>per10000pop</i>			
	2014	2015	2014	2015	2014	2015	2014	2015	2014	2015	2014	2015	2014	2015	2014	2015	2014	2015	2014	2015	2014	2015	2014	2015	2014	2015
БД/Bd					2		9.5									2		9.5								
БО/Bo												18		106												
БУ/Bu	1		4.6		14		67.4								1		4.6									
ГТ/Gt					11		24.4		1	2.2	2.2	2	39	4.5	86.6											
МО/Mo	1		5.9																							
МН/Mn					7		27.8					16	1	63	3.97	2		7.9								
НО/No					7		27.2		1	3.9	3.9															
НН/Nn					1		7.4						1		7.42											
СЭ/Se					10		49.6						3		14.9						1		5.0			
ХБ/Khb		1		2.0	27		53.4						12	4	25	7.91		1		2.0	2		4.2			
ХХ/Kh-kh					6		28.6	1				5		24		1		4.7		1	1	4.7	4.8			
ХҮ/Khu	1		6.1		24		149.1									2		12.2								
ЦО/Tso												2		12		1	2	6.1	11.9							
ЦЦ/Ts-ts	1		1.6		150		228.2	4	2	3.0	3.0	24	13	39	19.8	2	1	3.3	1.5							
бусад					56			2	1			2	3				1									
ШБ/Shb	2	4	2.7	4.9	65		79.6	3	1	1.2	1.2	3	22	4	26.9	1	4	1.3	4.9	2		2.7				
ӨО/Uo	2	2	2.8	2.7	48		64.7	1				14	8	20	10.8	1	3	1.4	4.0	1		1.4				
ЭХ/Ekh	1	6	1.4	11.9	58		114.6		2	4.0	4.0	6	21	8.5	41.5		4		7.9	6		8.5				
Бүгд/ Total	9	13	1.5	2.2	0	486	0.0	81.5	11	8	1.3	1.3	86	133	15	22.3	11	18	1.9	3.0	13	1	2.2	0.2		

Хүүхдийн вакцинжуулалтын хамралт *Immunization*

Сумын нэр <i>Sum</i>	<u>БЦЖ</u>		<u>САА</u>		<u>5-т вакцин</u>		<u>ВГВ</u>		<u>ВГА</u>		<u>УГУ-н вакцин</u>		<u>Дүн/ Total</u>	
	<u>Хамралт</u>	Хоцорсон хүүхдийн тоо	<u>Хамралт</u>	Хоцорсон хүүхдийн тоо	<u>Хамралт</u>	Хоцорсон хүүхдийн тоо	<u>Хамралт</u>	Хоцорсон хүүхдийн тоо	<u>Хамралт</u>	Хоцорсон хүүхдийн тоо	<u>Хамралт</u>	Хоцорсон хүүхдийн тоо	<u>Хамралт</u>	Хоцорсон хүүхдийн тоо
<u>БД/Bd</u>	100		100		100		100		100		100		100.0	0
<u>БО/Bo</u>	100		100		100		100		100		100		100.0	0
<u>БУ/Bu</u>	100		100		100		100		100		100		100.0	0
<u>ГТ/Gt</u>	100		95	3	97	2	100		88	10	88	10	94.7	25
<u>МО/Mo</u>	100		100		92	1	100		100		100		98.7	1
<u>МН/Mn</u>	100		100		100		100		100		100		100.0	0
<u>НО/No</u>	100		100		100		100		100		100		99.8	0
<u>НН/Nn</u>	100		100		100		100		100		100		100.0	0
<u>СВ/Se</u>	100		100		100		100		100		100		99.8	0
<u>ХБ/Kh-b</u>	100		100		100		100		100		100		99.8	0
<u>ХХ/Kh-kh</u>			75	1	100				100		100		45.8	1
<u>ХҮ/Khu</u>	100		100		100		100		100		100		99.9	0
<u>ЦО/Tso</u>	100		100		100		100		100		100		83.3	0
<u>ЦЦ/Ts-ts</u>	100		99	1	99	2	100		94	8	94	8	81.2	19
<u>ШБ/Shb</u>			100		100				100		100		50.0	0
<u>ӨО/Uo</u>			99	1	99	1			96	4	96	4	48.6	10
<u>ЭХ/Ekh</u>			99	1	99	1			99	1	99	1	49.5	4
<u>БОЭТөВ</u>	99.8	1					99.8	1					33.3	2
<u>Дүн/ Total</u>	99.9	1	98.0	7	99.1	7	99.8	1	98.7	23	98.7	23	82.5	62

Хүүхдийн өсөлтийн мэдээ
Report of childrens growth

Сумын нэр <i>Sum</i>	0-12 сартай хүүхэд / 1 нас /							12-59 сартай / 1-5 нас /							Нийт хамралт
	Хүүхдийн тоо	Жигнэсэн	жигнэлтийн хувь	хэвийн жинтэй	Тураалтай	Туранхай	тураалын хувь	Хүүхдийн тоо	Жигнэсэн	жигнэлтийн хувь	хэвийн жинтэй	Тураалтай	Туранхай	тураалын хувь	
БД/Bd	40	38	95.0	38				156	94	60.3	94				77.6
БО/Bo	9	6	66.7	6				39	20	51.3	20		1		59.0
БУ/Bu	31	27	87.1	27				108	78	72.2	78				79.7
ГТ/Gt	117	73	62.4	73				422	107	25.4	107		1		43.9
МО/Mo	35	35	100.0	35				74	152	205.4	152				152.7
МН/Mn	48	46	95.8	46				189	175	92.6	175				94.2
НО/No	53	32	60.4	32				187	83	44.4	83				52.4
НН/Nn	18	18	100.0	18				109	84	77.1	84				88.5
СВ/Se	58	32	55.2	32				170	98	57.6	98				56.4
ХБ/Kh-b	145	145	100.0	145				620	620	100.0	620				100.0
ХХ/Kh-kh	17	17	100.0	17				30	67	223.3	67				161.7
ХҮ/Khu	34	34	100.0	34				142	140	98.6	140				99.3
ЦО/Tso	37	37	100.0	37				112	112	100.0	112				100.0
ЦЦ/Ts-ts	191	170	89.0	170				239	237	99.2	237		4		94.1
ШБ/Shb	207	198	95.7	194	4		2.0	854	654	76.6	650	4		0.6	86.1
ӨО/Uo	151	151	100.0	145	3	3	2.0	415	324	78.1	323	1	1	0.3	89.0
ЭХ/Ekh	197	176	89.3	142	2	2	1.1	820	151	18.4	151		2		53.9
Дүн/ Total	1388	1235	89.0	1191	9	5	0.7	4686	3196	68.2	3191	5	9	0.2	78.6

Гэр бүл төлөвлөлтийн үйлчилгээ, ЖХХ-ийн хэрэглээ
Contraceptive use / contraceptive services

Сумын нэр <i>Sum</i>	Өгсөн зөвлөгөөний тоо / <i>No of cc counselling offered /</i>	Бүгд <i>Contraceptive methods total</i>	Үүнээс / <i>Out of them</i>							ЖХХ хэрэглээний хувь	ЖСА - хэрэглэхээ больсон <i>Reasons of changing CC</i>	Үүнээс/ <i>Out of them</i>		
			Ерөндөг <i>IUDs</i>	Эм <i>Pills</i>	Тариа <i>Injec tables</i>	Норплант <i>Norplant</i>	Стере-пизаци <i>Sterilization</i>	Бэлгэвч <i>Condoms</i>	Уламжлалт арга <i>Trad / method</i>			Хүүхэд төрүүлэх хүсэлтэй <i>Want give abirth baby</i>	Биемахбодид тохирохгүй <i>Not possible to the body</i>	Бусад шалтгаан <i>Other</i>
БД/Bd	179	364	56	119	64	3	34	88		66.2	40	17	3	20
БО/Bo	8	212	49	71	32		9	49	2	45.2				
БУ/Bu		400	130	118	55		20	74	3	68.8				
ГТ/Gt	241	658	105	138	131	20	45	219		54.2				
МО/Мо	7	299	47	78	58	6	39	62	9	67.5				
МН/Mn	228	389	126	82	49	21	20	77	14	54.9	16	10	2	4
НО/No	123	450	140	140	62	6	46	56		68.1	6	4		2
НН/Nn	234	225	62	53	31	6	9	47	17	61.5	13	11	1	1
СВ/Se	381	275	85	71	36	33	9	41		47.8	67	37		30
ХБ/Khb	434	642	150	235	150	6	38	55	8	44.8	92	70		22
ХХ/Kh-kh		292	82	74	47	2	13	74		55.6	22	8	4	10
ХҮ/Khu	598	235	22	78	44	5	20	66		53.0	22	5	5	12
ЦО/Ts-o		297	78	55	45	9	22	88		64.7	7	6	1	
ЦЦ/Ts-ts		887	268	256	109	19		235		49.0				
ШБ/Shb	421	994	317	218	78	38	48	295		42.8				
ӨО/Uo	222	1226	193	387	205	0	61	380		77.4	5	4	1	
ЭХЕKh	304	1240	188	298	198	41	39	476		55.8	2			2
Бүгд Total	3380	9085	2098	2471	1394	215	472	2382	53	54.1	292	172	17	103

Жирэмсэн эмэгтэйчүүдийн хяналт.
Perinatal health care

Сумын нэр <i>Sum</i>	Нийт жирэмсэн эмэгтэйчүүдийн тоо <i>No of pregnant women</i>	Шинээр хяналтанд орсон. <i>No of women ANC new visits</i>	Үүнээс/ <i>out of them</i>			Шинээр хяналтанд орсон жирэмснээс цусны шинжилгээнд хамрагдсан <i>Blood test coverage of ANC controlling</i>	Цус багадалттай жирэмсэн <i>Anaemia of pregnant woman</i>	ДОХ/Тэмбүүгийн шинжилгээнд хамрагдсан хувь	Эрт
			Эхний 3 сартай <i>ANC visits during first trimester</i>	4-6 сартай <i>4-6 Month</i>	7 дээш сартай <i>During 7 month or later</i>				
БД/Bd	24	21	20	1		21	2	100.0	95.2
БО/Bo	12	7	5	2		7		100	71.4
БУ/Bu	23	24	23	1				100	95.8
ГТ/Gt	73	74	64	9	1	74		100.0	86.5
МО/Мо	23	23	20	3		23		100.0	87.0
МН/Mn	28	30	24	6		24		100.0	80.0
НО/No	37	30	26	4		29	1	96.7	86.7
НН/Nn	14	18	17	1		16		88.9	94.4
СВ/Se	20	22	22			22		68.2	100.0
ХБ/Kh-b	111	115	111	4		115		100.0	96.5
ХХ/Kh-kh	23	27	19	7	1	27		100.0	70.4
ХҮ/Khu	21	20	17	3		20		100.0	85.0
ЦО/Tso	16	19	13	4	2	19		100.0	68.4
ЦЦ/Ts-ts	52	47	43	3	1	47	3	100.0	91.5
Э/ухаан	86	103	79	23	1	103		100.0	76.7
ШБ/Shb	134	150	129	21		145	8	96.7	86.0
ӨО/Uo	116	123	105	17	1	123		100.0	85.4
ЭХ/Ekh	116	114	97	17		114		100.0	85.1
Бүгд Total	929	967	834	126	7	929	14	98.4	86.2

Жирэмсэн ,төрөхийн хүндрэл
Complications of pregnancy and delivery

Сумын нэр <i>Sum</i>	Жирэмсний хүндрэл <i>Complications of pregnancy</i>	Үүнээс/ <i>Out of them</i>					Жирэмсэн үеийн хүндрэлтэй шилжүүлсэн <i>No of AN complications transferred</i>	Жирэмсэн үеийн эрхтэн тогтолцооны эмгэг <i>No of basic diseases</i>	Төрөхийн хүндрэл <i>Complications of delivery</i>	Үүнээс/ <i>Out of them</i>		
		Цус алдалт <i>Hemorrhage</i>	Прееклампсия <i>Pre-Eclampsia</i>	Эклямпсия <i>Eclampsia</i>	Халдвар сепсис <i>Infection sepsis</i>	Бусад хүндрэл <i>Other complications</i>				Төрсний дараа цус алдалт <i>Post partum hemorrhage</i>	төрөх хүчний сулрал	Бусад хүндрэл <i>Other complications</i>
БД/Bd	0						3	6	0			
БО/Bo	1			1					0			
БУ/Bu	0								0			
ГТ/Gt	1			1					2			2
МО/Mo	0								0			
МН/Mn	0								0			
НО/No	0						1	3	0			
НН/Nn	0								0			
СВ/Se	1					1	1		0			
ХБ/Kh-b	1					1		1	0			
ХХ/Kh-kh	0								0			
ХҮ/Khu	0						1		0			
ЦО/Tso	1		1						0			
ЦЦ/Ts-ts	4					4	6	1	4			4
ШБ/Shb	0							23	0			
ӨО/Uo	0								0			
ЭХ/Ekh	0							9	0			
БОЭТөв	90			5		85			67		30	37
Бүгд Total	99	0	1	7	0	91	12	43	73	0	30	43

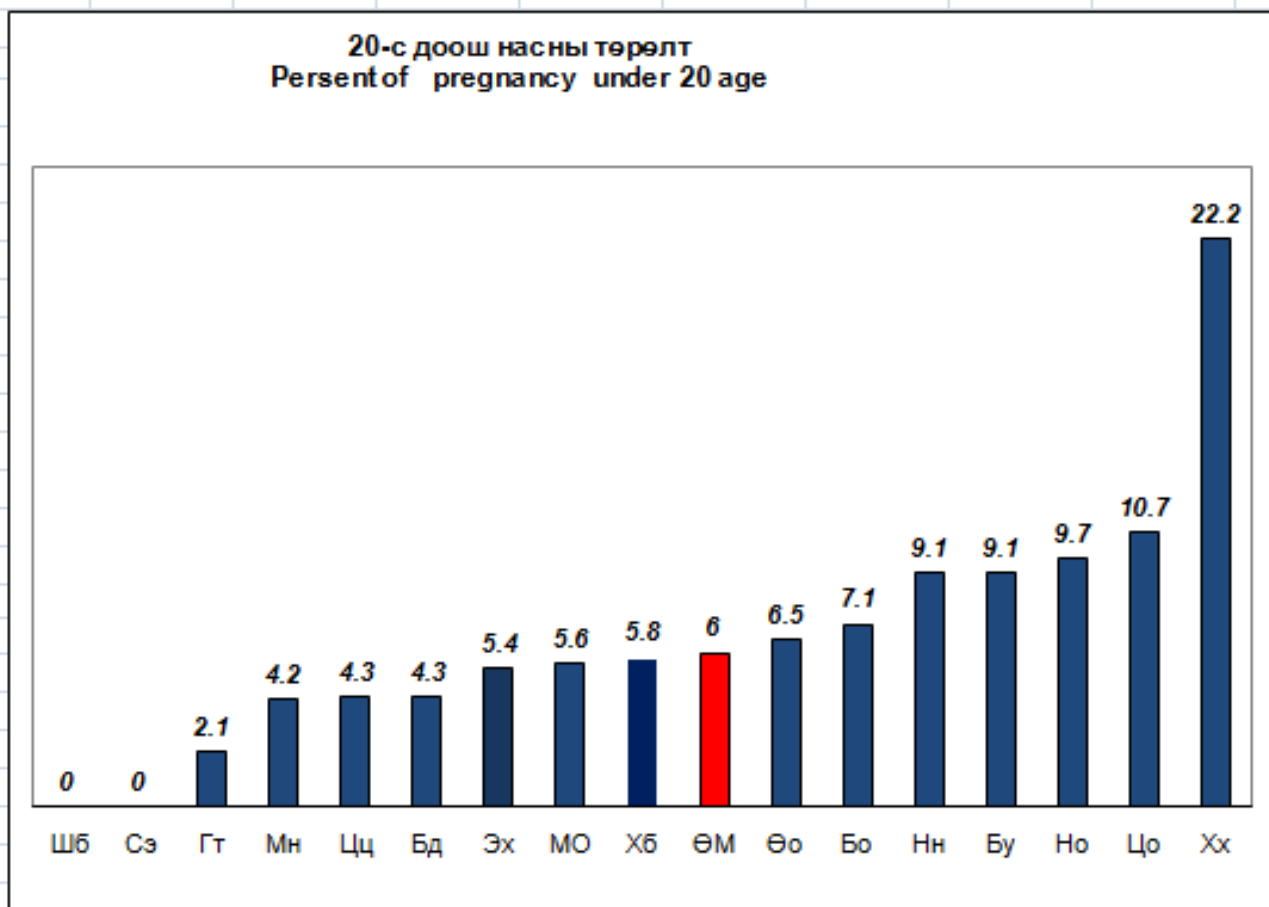
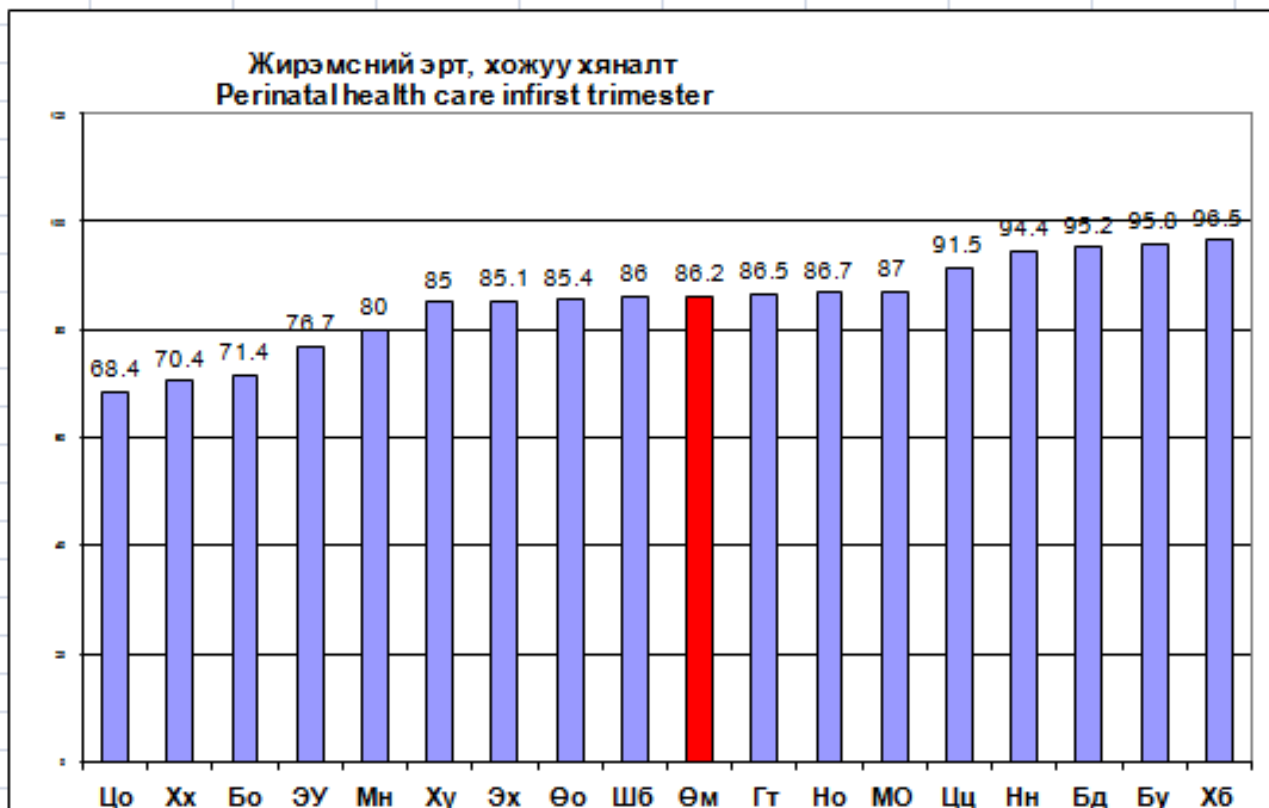

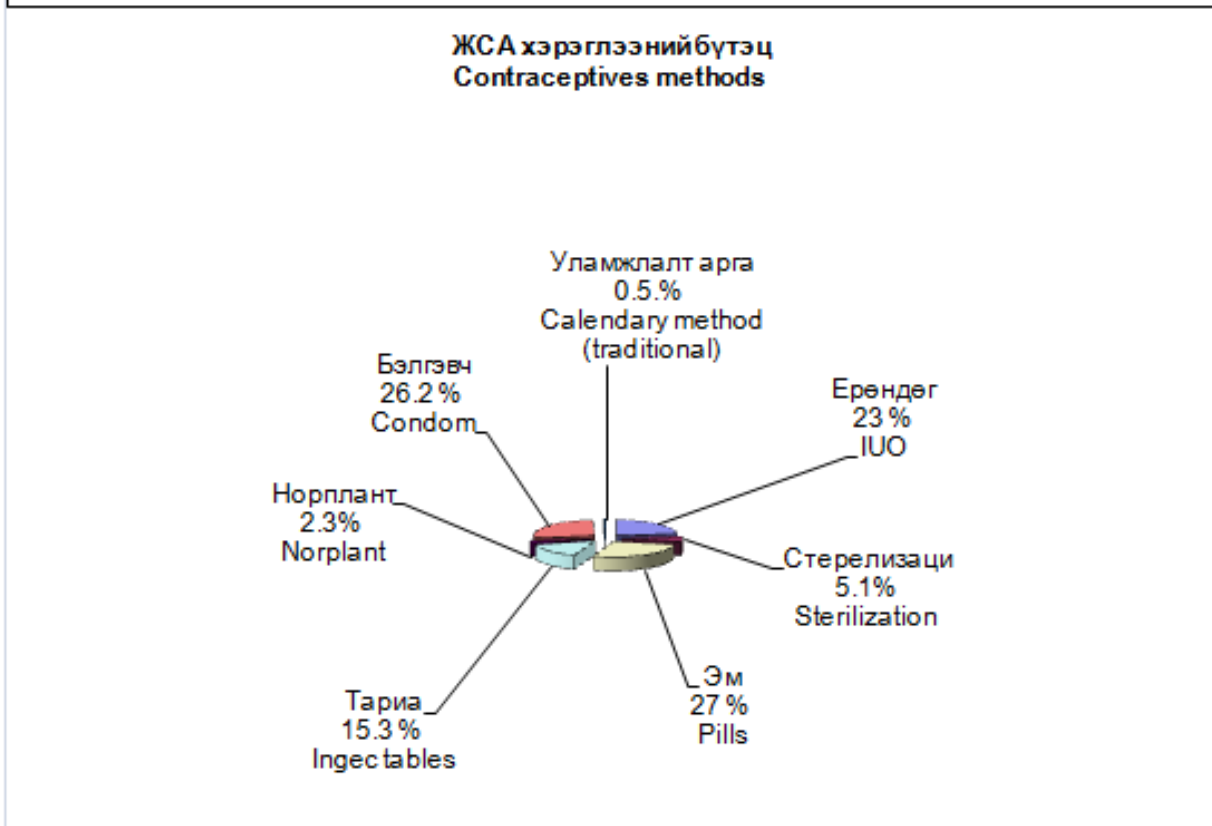
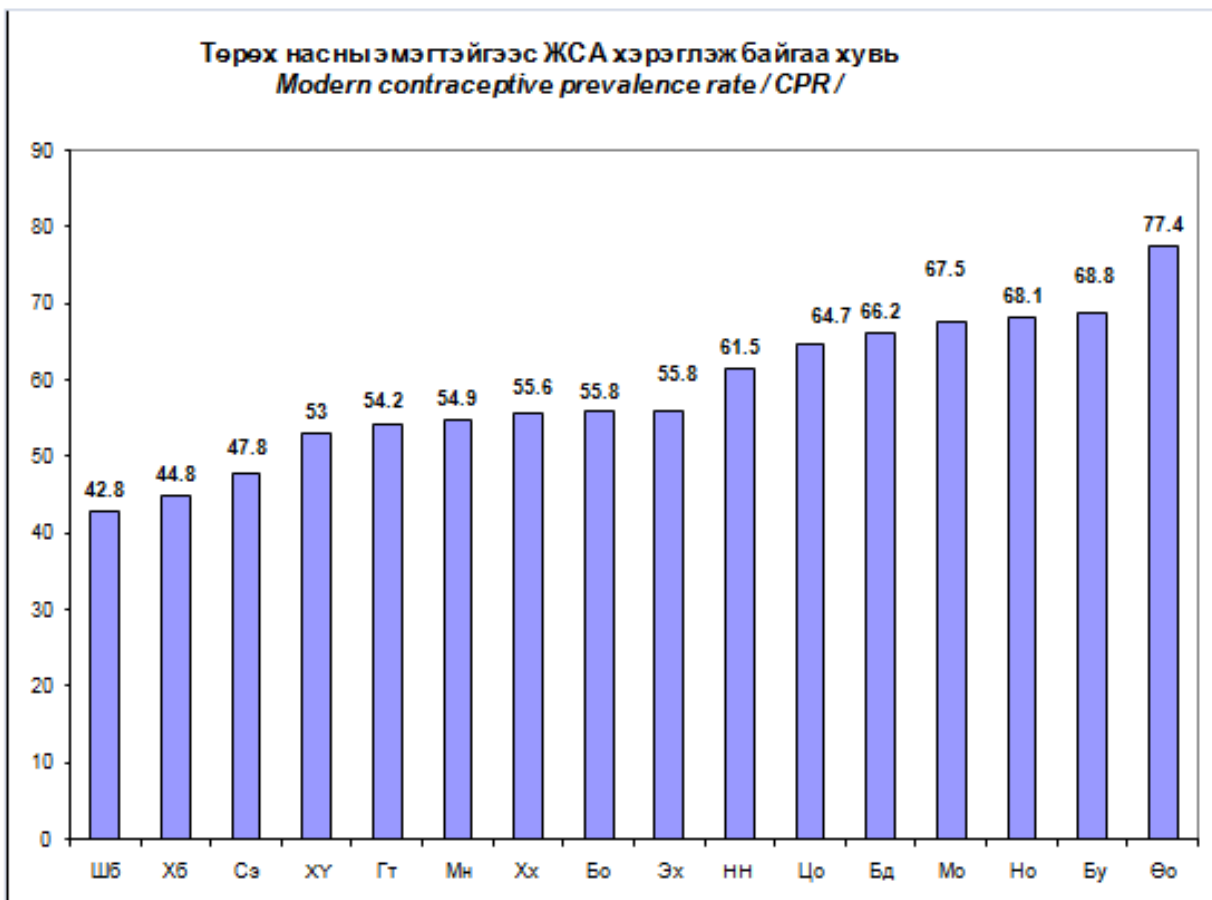

Үр хөндөлтийн мэдээ.

Abortion

Сумын нэр <i>Sum</i>	Нийт үр хөндөлт <i>Total abortion</i>		Үүнээс хожуу үр хөндөлт <i>Late abortion</i>		19-өөс доош насны үр хөндөлт <i>No of abortions conducted in women under 19 age</i>		Үр хөндөлтийн дараах хүндрэлтэй <i>No of women with post abortion complications</i>		Үр хөндөлтийн дараа ЖХ, ГБТөлөвлөлтийн зөвөлгөө авсан <i>No of abortion clients counselled for CC/FP</i>		1000 амьд төрөлтөд ногдох эрт үеийн үр хөндөлт <i>Early abortion per 1000 live births</i>	
	2014 он	2015 он	2014 он	2015 он	2014 он	2015 он	2014 он	2015 он	2014 он	2015 он	2014 он	2015 он
БД/Bd	2	14							2	14	105.3	608.7
БО/Bo	3	7							3	7	157.9	500.0
БУ/Bu	5	8			1	1			5	8	294.1	363.6
ГТ/Gt	5	20	1			18			5	20	98.0	416.7
МО/Mo	4	2	1		2				4	2	400.0	111.1
МН/ Ma	2	5							2	5	80.0	208.3
НО/ No	4	4	1						4	4	181.8	129.0
НН/Nn	2	4							2	4	166.7	181.8
СВ/Se	4	4				1			4	4	200.0	210.5
ХБ/ Kh-b	11	14				1		1	11	14	203.7	269.2
ХХ/ Kh-kh	2	5				1			2	5	60.6	277.8
ХҮ/ Khu	1	3							1	3	50.0	157.9
ЦО/ Ts-o	1	1							1	1	43.5	35.7
ЦЦ/ Ts-ts	15	30	1			2			15	30	178.6	326.1
ШБ/ Sh-b	17	48	2		1	1			17	48	1062.5	2526.3
ӨО/ U-o	41	47	3		2	22			41	47	525.6	510.9
ЭХ/ E-kh	34	53	2		5	19			34	53	357.9	623.5
Бусад/ Other	7	4							7	4	88.6	43.5
Бүгд Total	160	273	11	0	11	66	0	1	160	273	236.3	380.2

Түргэн тусламжын үйл ажиллагаа

Ambulance

Сумын нэр <i>Sum</i>	түргэн тусламжийн дуудлагын машины тоо	Түргэн тусламжийн дуудлага <i>Ambulance</i>	Гүйцэтгэсэн алсын дуудлага	Түргэн тусламжийн дуудлаганд явсан км	Дуудлага аваад гарсан хугацаа / хувиар/			
					0-10 минутын дотор	11-20 минутын дотор	21-30 минутын дотор	31 минутаас дээш
БД/Bd	2	118	28	4636	81.4	15.3	2.5	0.8
БО/ BO	1	145	2	5612	87.6	12.4		
БУ/Bu	1	64	56	5890	96.9	3.1		
ГТ/ GT	2	340	24	8577	75.1	16.9	4.7	3.3
МО/ MO	1	109	56	3853	55	16.5	12.8	15.7
МН/ Ma	1	238	46	6691	81.1	12.2	4.2	2.5
НО /NO	1	133	82	9929	47.7	22.7	19.7	9.9
НН/Nn	3	116	70	8427	49.1	37.9	7.8	5.2
СВ/Se	2	149	109	12218	91.3	8.7	0	
ХБ/ Kh-b	3	225	64	11401	72.9	14.7	12.4	
ХХ/ Kh-kh	1	199	142	9880	61.8	24.6	13.6	
ХҮ/ Khu	2	113	61	8489	74.3	19.5	4.4	1.8
ЦО/ Ts-o	2	122	58	6011	43	57	0	
ЦЦ/ Ts-ts	2	330	4	12046	76.7	9.7	7	6.6
БОЭТөв	9	3977	72	47004	78.8	17.5	2.1	1.6
Ө/ Орших	1	4		15	100	0	0	
Э/ хүслэн	1	54		185	0	11.1	70.4	18.5
Шимбилэг	1	53		0	66	30.2	3.8	
Энэрэхүй ухаан		160		602	77.8	19.1	0.6	2.5
бусад эмнэлэг		25	17					
Бүгд Total	36	6674	891	161466	76.6	17.5	3.9	2

Эхчүүдийн амрах байрын ашиглалт
Maternity rest home

Сумын нэр <i>Sum</i>	Амарвал зохих эхчүүдийн тоо <i>Target group maternity rest home</i>		Амарсан эх <i>Using maternity waiting homes</i>		Эхчүүдийн амрах байранд амарсан хувь <i>Percentage of used maternity rest home</i>		Ор хоног <i>Bed days</i>	
	2014 он	2015 он	2014 он	2015 он	2014 он	2015 он	2014 он	2015 он
<u>БД</u> /Bd	2	6	2	6	100.0	100.0	14	97
<u>БО</u> /Bo	2		2		100.0		6	
<u>БУ</u> /Bu	10	12	8	12	80.0	100.0	28	48
<u>ГТ</u> /Gt								
<u>МО</u> /Mo	1		1		100.0		3	
<u>МН</u> / Ma	2	1	2	1	100.0	100.0	10	4
<u>НО</u> / No	4	1	4	1	100.0	100.0	31	6
<u>НН</u> /Nn	1	8	1	8	100.0	100.0	13	64
<u>СВ</u> /Se		1		1		100.0		7
<u>ХБ</u> /Kh-b	7	17	7	17	100.0	100.0	49	94
<u>ХХ</u> /Kh-kh	2	2	2	2	100.0	100.0	10	18
<u>ХҮ</u> /Khu								
<u>ЦО</u> /Ts-o								
<u>ЦЦ</u> /Ts-ts								
<u>НЭ</u> / G-h	50	36	50	36	100.0	100.0	534	371
Бүгд Total	81	84	79	84	97.5	100.0	698	709

Сумдын эргэлтийн эмийн сангийн мэдээлэл

Сумын нэр	Эмийн сангийн нэр	Эмчээс бичиж ирүүлсэн жорын тоо	Үүнээс				Алдаатай буцсан жорын тоо	Нийт эм бараа борлуулалт	Үүнээс			Нийт ашиг	Саро дундажаар байсан эмийн нэр төрөл	Зайлшгүй шаардлагатай эмийн хангалтын хувь	Даатгалаар олгодог эмийн хангалтын хувь
			Энгийн эмийн жор	Даатгалын эмийн жор	Мансууруулах эмийн жор	Сэтгэц нөлөөт эмийн жор			Больницод олгосон эмийн дүн	Даатгалаар олгосон эм бараа борлуулалт	Жоргүй олгосон эм бараа борлуулалт				
<u>БД/Bd</u>	<u>Өсөхдөлай</u>	820	369	413		38	9	36,126,579.0	1,168,980	2,373,199	32,584,400	7500000.0	371	96.5	86
<u>БО/Bo</u>	<u>Сүжийн говь</u>	500	224	262	2	12		10,736,230.0		1,596,990	9,139,240	887850.0	286	74.8	76.5
<u>БУ/Bu</u>	<u>Рашаантговь</u>	538	266	272				20,153,950.0	588,250	2,355,700	17,210,000	0.0	305	90	90
<u>ГТ/Gt</u>	<u>Элгэмсэг говь</u>	713	292	367	4	50		11,210,801.0		3,257,966	7,952,835	840000.0	417	80.0	90.0
<u>МО/Mo</u>	<u>Аргамжинцэцэг</u>	381	88	293				9,554,587.0	250,000	1,421,601	7,882,986	3350000.0	213	72.7	59.2
<u>МН/Mn</u>	<u>Элементговь</u>	2007	1155	840		12	40	36,793,000.0		4,246,350	32,546,650	506300.0	391	80	73.8
<u>НО/No</u>	<u>Эрхэсуга</u>	957	498	459			18	15,324,142.6	25,000	1,401,490	13,897,653	483624.0	379	78.3	80
<u>НН/Nn</u>	<u>Ингэннүд</u>	1006	582	400		24	23	24,750,242.0	107,250	2,840,150	21,802,842	1070000.0	300	85.2	88
<u>СВ/Se</u>	<u>Нөрөөтговь</u>	872	504	368				21,920,000	492,000	2,778,000	18,650,000		310	80.9	76.9
<u>ХБ/Кhb</u>	<u>Оргилдоржсүг</u>	775	292	466	1	16		24,517,554	1,480,000	4,897,554	18,140,000	530000.0	890	90	86
<u>ХХ/Кh-kh</u>	<u>Цитоговь</u>	664	315	349				3,868,643	1,357,860	2,510,783			212	58.8	55.3
<u>ХҮ/Кhu</u>	<u>Жанжинговь</u>	887	271	616			14	11,132,350	1,684,050	2,408,300	7,040,000	1110000.0	228	83.1	49.7
<u>ЦО/Tso</u>	<u>Аврахговь</u>	718	361	357				19,833,517	1,643,350	1,607,657	16,582,510		361	81.0	80.8
<u>ЦЦ/Ts-ts</u>	<u>Алимантойром</u>	690	162	518		10		16,514,111	790,490	2,572,875	13,150,746	817000.0	911	90.3	89.2
Дүн Total		11528	5379	5980	7	162	104	262435706.6	9587230	36268615	216579861.6	17094774	398	81.5	77.2

Халдварын бус өвчний эрт илрүүлэгийн үзлэгийн байдал

2015. 6 сар өссөн

Эмнэлгийн нэр	Артерийн даралт ихсэх өвчний эрт илрүүлэг			Чихрийн шижингийн эрт илрүүлэг			элэгний хавдарын эрт илрүүлэг			Умайн хүзүүний эсийн шинжилгээ			Хөхний үзлэгт хамрагдсан хүн			Дундаж хувь	
	хамрагдвал зохих	хамрагдсан	хамрагдсан хувь	хамрагдвал зохих	хамрагдсан	хамрагдсан хувь	хамрагдвал зохих	хамрагдсан	хамрагдсан хувь	хамрагдвал зохих	хамрагдсан	хамрагдсан хувь	хамрагдвал зохих	хамрагдсан	хамрагдсан хувь		
1	Баяндалай	401	234	58.4	483	310	64.2	487	512	105.1	119	66	55.5	502	285	56.8	68.0
2	БаянОвоо	332	225	67.8	363	237	65.3	371	152	41.0	96	75	78.1	451	370	82.0	66.8
3	Булган	382	302	79.1	382	168	44.0	382	107	28.0	108	58	53.7	491	173	35.2	48.0
4	Гурвантэс	462	281	60.8	524	285	54.4	554	241	43.5	165	83	50.3	689	444	64.4	54.7
5	МандалОвоо	318	153	48.1	318	169	53.1	318	108	34.0	99	74	74.7	432	223	51.6	52.3
6	Манлай	452	297	65.7	491	335	68.2	503	282	56.1	136	99	72.8	623	418	67.1	66.0
7	Номгон	405	188	46.4	405	60	14.8	539	128	23.7	143	30	21.0	318	100	31.4	27.5
8	Ноён	295	123	41.7	295	125	42.4	313	254	81.2	68	53	77.9	325	188	57.8	60.2
9	Сэврээ	313	275	87.9	412	355	86.2	417	85	20.4	104	57	54.8	474	228	48.1	59.5
10	Ханбогд	745	181	24.3	745	181	24.3	745	70	9.4	232	124	53.4	1419	445	31.4	28.6
11	Ханхонгор	487	292	60.0	514	292	56.8	500	166	33.2	144	106	73.6	503	136	27.0	50.1
12	Хүрмэн	256	170	66.4	309	203	65.7	191	41	21.5	86	29	33.7	384	204	53.1	48.1
13	ЦогтОвоо	327	184	56.3	334	185	55.4	338	139	41.1	97	31	32.0	439	102	23.2	41.6
14	Цогтцэций	956	145	15.2	956	145	15.2	959	233	24.3	365	36	9.9	1774	79	4.5	13.8
Сумын дүн		6131	3050	49.7	6531	3050	46.7	6617	2518	38.1	1962	921	46.9	8824	3395	38.5	44.0
15	Шимбилэг	1686	332	19.7	1686	380	22.5	1919.0	464	24.2	586	158	27.0	2457	569	23.2	23.3
16	ӨнөОрших	1300	193	14.8	1300	194	14.9	1320.0	495	37.5	420	55	13.1	1900	507	26.7	21.4
17	Энхийн хүслэн	1412	403	28.5	1140	403	35.4	1463.0	124	8.5	442	52	11.8	2032	293	14.4	19.7
Өрхийн дүн		4398	928	21.1	4126	977	23.7	4702	1083	23.0	1448	265	18.3	6389	1369	21.4	21.5
Нийт дүн		10529	3978	37.8	10657	4027	37.8	11319	3601	31.8	3410	1186	34.8	15213	4764	31.3	34.7
Эхний 6 сар хувиараар		6636	3978	59.9	6901	4027	58.4	9027	3601	39.9	2092	1186	56.7	9069	4764	52.5	53.5

Өмнөговь аймгийн 2015 оны II улиралд эндсэн нялхсын эндэгдлийн судалгаа

Нярайн эндэгдлийн эмнэл зүйн оношийн талаарх мэдээлэл Өмнөговь аймаг 2015 он

№	Эхийн нэр	Тогтмол хаяг	Төрсөн он сар өдөр	Төрөх үеийн жин хүйс	Нас барсан он сар өдөр	Нас барсан газар	Нас баралтын үндсэн шалтгаан
1	Тогтохтуяа	Өм Сэврэй сум	2015.3.9	2200гр эм	2015.3.10.	сумын эмнэлэгт	нярайн амьсгалын гачаал P22,
2	Алтангэрэл	Өм ханбогд	2015.3.23	1800гр эр	2015.3.27	сумын эмнэлэгт	нярайн амьсгалын гачаал P22,
3	Лхагвадулам	УБ Налайх дүүрэг	2015.3.25	2400гр эр	2015.3.29	БОЭТ	нярайн амьсгалын гачаал P22,
4	Баяр	Өм өнө-орших	2015.4.13	1700гр эм	2015.4.16	БОЭТ	нярайн амьсгалын гачаал P22,
5	Отгонжаргал	Өм ЭХ	2015.5.6	3100гр эр	2015.5.8	БОЭТ	нярайн амьсгалын гачаал P22,
6	Мөнгөншагай	ӨМ Цц	2015.6.2	3100гр эм	2015.6.3	эмнэлэгт	нярайн амьсгалын гачаал P22,
7	Ц. Бүтэмж	УБ СХД	2015.6.25	1100гр эм	2015.6.25	хөдөө /Но/	нярайн амьсгалын гачаал P22,
8	М. Отгончулуун	Өм 8-р баг Ар3-5 ШБ	2015.6.11	950гр эм	2015.6.26	БОЭТ	недоношенности 26-27 нед, энцефалопатия

28-хоногоос - 5 хүртэлх насны хүүхдийн эндэгдэл

нас	Овог	Нэр	нас, хүйс	Хаяг	Эндсэн газар	Эндсэн он сар өдөр	Онош
28 хо-1н	Жамсрандорж	Уранүжин	1сар 24 хо	Булган сум	БОЭТ	2015.1.14	Шархлаат бүдүүн гэдэс, суулгалт
	Мөнхжаргал	Бүддорж	2сар 2хо	Баяндалай	гэртээ	2015.3.26	Бүтсэн
	Эрдэнэжаргал	Нандинэрдэнэ	10 сар эм	Цогтцэций	эмнэлэгт	2015.4.16	Хатгаа
	Цэнд	Ирхбаяр	6сар эр	Ханбогд	эмнэлэгт	2015.5.09	Зүрхний төрөлхийн гажиг
	Номинзул	Сувдэрдэнэ	52 хо эм	Өм Цогтцэций	Боэт	2015.5.21	гэдэсний үхжилт үрэвсэл
	Бүжин Энхбаясгалан	Энхбаясгалан	4 сар эр	Өм Энхийн хүслэн	Боэт	2015.5.24	Суулгалт
1-5 насны хүүхдийн эндэгдэл	Цэвэлмаагийн	Энхзул	1н 20хо	Өм Өнө-орших	БОЭТ	2015.1.24	хатгаа
	Төртүвшин	Лхавгадорж	3 нас эр	Цогтцэций сум	Цогтцэций	2015.1.7	Хөлдсөн / осол гэмтэл /
	Баяртогтох	Мөнхэрдэнэ	1.8 нас эр	ханбогд сум	ханбогд сум	2015.4.23	осол гэмтэл / жорлонд унасан/
	Нандинцэцэг	Бүрэнбаатар	1.1сар эр	ханбогд сум	эмнэлэгт	2015.6.18	авто осол/машинд дайруулсан

БОЭТөвийн тусламж үйлчилгээг сум өрхөөр

Сумын нэр <i>Sum</i>	Нэгдсэн эмнэлэгт хэвтэж эмчлүүлсэн хүн		13 а-р маягтаар ирсэн		Үүнээс эмнэлэгт хэвтэж эмчлэгдсэн		13-р маягтаар III шатлалд шилжүүлсэн өвчтөн		Эхчүүдийн амрах байраар үйлчлүүлсэн				Нэгдсэн эмнэлгийн алсын дуудлагыг сумдаар <i>Call the doctor on the long way</i>	Үүнээс			Суманд хийгдсэн мэс засал
	2014 он	2015 он	2014 он	2015 он	2014 он	2015 он	2014 он	2015 он	тоо		ор хоног			Газар дээр нь очиж үйлчилсэн <i>Went to the place</i>	Өөрсдөө хүргэж ирсэн <i>Took themselves</i>	Зөвлөгөө өгсөн	
									2014 он	2015 он	2014 он	2015 он					
БД/Vd	75	99	13	15	9	10	16	10		2		16	3	2		1	
БО/Bo	42	44	9	14	5	5	9	3	6	2	33	6	3	3			2
БУ/Bu	97	99	8	14	5	8	15	10	2	5	44	37	3	3			
ГТ/Gt	67	97	24	33	8	14	4	8	8	11	87	137	11	10		1	5
МО/Mo	57	68	12	11	10	6	3	3		1		10	8	8			2
МН/ Ma	54	45	16	11	10	3	2	3	4	2	60	33	5	4		1	1
НО/ No	92	92	40	32	22	9	20	6	1	1	12	12	4	3		1	
НН/Nn	31	35	6	5	5	1	4	7	2	0	15	0	0	0			
СВ/Se	67	71	8	6	8	3	9	12	1	0	4	0	3	3			
ХБ/Kh-b	104	98	16	23	11	8	10	6	7	6	98	98	5	5			2
ХХ/Kh-kh	137	112	11	12	2	3	25	13		0		0	13	12	1		
ХҮ/Khu	84	99	17	16	8	6	14	7	2	1	4	12	1	1			
ЦО/Ts-o	34	50	11	16	8	5	9	4		1		2	5	5			1
ЦЦ/Ts-ts	196	147	41	37	30	16	18	20	17	9	177	73	13	12		1	4
ӨнөОрших	802	739	38	118	12	18	114	61		2		18	2	1		1	
Шимбилэг	669	846	76	23	20	13	81	92									
Энхийн хүслэн	724	859	110	146	28	7	93	85									
Бусад	142	119	5	5	5	4	8	4									
Бүгд Total	3474	3719	461	537	206	139	454	354	50	43	534	454	79	72	1	6	17

Өмнөговь аймгийн хүн амын эрүүл мэндийн байдал

/2015 оны эхний 6 сарын байдлаар/

1. Улсын болон хувийн хэвшлийн эрүүл мэндийн байгууллагууд нийт 164960 хүнд үзлэг шинжилгээ хийсний 60.02 %-д нь урьдчилан сэргийлэх болон идэвхтэй хяналт тандалтын үзлэг хийгдсэн байна.
2. Ортой эмнэлгүүдэд нийт 6508 хүнийг 44215 ор хоногоор хэвтүүлэн эмчилсэн нь нэг хүн дунджаар 6,8 хоног хэвтэн эмчлүүлсэн байна.
3. 6 сарын байдлаар 23090 халдварт бус өвчлөл шинээр бүртгэгдэж эмчлэгдсэн нь өмнөх оны мөн үеэс 1894 тохиолдлоор нэмэгдсэн байна.
4. Эхний 6 сарын байдлаар 554 хүн осол гэмтэлд өртсөний улмаас тусламж авсан ба осол гэмтлээр 35 хүн нас барсан нь өнгөрсөн оноос өвчлөл 173 тохиолдлоор буурсан боловч зам тээврийн болон ахуйн хүнд ослуудын тохиолдол нэмэгдэж нас баралт 10 тохиолдлоор нэмэгдсэн байна. Осол гэмтлээр нас барагсдын 17,2 % нь амиа хорлож, 48,5 % нь зам тээврийн ослоор, 34,3 % нь ахуйн ослоор тус тус эндсэн байна. Осол гэмтлээр нас барагсдын 85,7% нь эрэгтэй, 11,4% нь 0-15 хүртэлх насны хүүхэд, 72% нь 16-44 насны хүн эндсэн байна. Мөн ослоор эндэгсдийн 77% нь эмнэлгийн ямар нэг тусламж авч чадаагүйн дээр эмнэлэгт нас барсан хүмүүсийн 71% нь хүнд гэмтлийн улмаас хоног болоогүй нас барсан байна. Осол гэмтлээр нас барсан хүмүүсийн 25,7% нь согтууруулах ундаа хэрэглэсэн байсан байна.
5. Оны гарсаар 173 хүн нас барсан ба нийт нас барсан хүний 20,2 % нь осол гэмтлээр, 17,3 % хорт хавдраар, 4,6% нь нярай үеийн эмгэгийн улмаас нас барсан байна. Мөн сэргийлж болох зүрхний шигдээсний шалтгаанаар 5, тархинд цус харвалтаар 10 хүн тус тус нас барсан нь эрт илрүүлгийн үр дүн хангалтгүй байгааг харуулж байгаа ба иргэдийн эрүүл мэнддээ анхаарах хандлага дутагдалтай байгааг харуулж байна.
6. Нялхсын эндэгдлийн 14 тохиолдол бүртгэгдсэн нь өнгөрсөн оноос 3 тохиолдлоор буурсан ба 1000 амьд төрөлтөд 19,5 байна.
7. 2015 оны 5 сард 1 эхийн эндэгдэл бүртгэгдсэн ба 100000 төрөлтөд 139,2 байна.
8. Түргэн тусламжийн 6674 дуудлагад явж үйлчилсний 891 / 13.3 %/ нь алсын дуудлага, 225 / 3.3%/ нь осол гэмтлийн яаралтай дуудлага байсан байна.
9. Сард дунджаар 4430 хүүхдийг идэвхтэй хянаж, хооллолт өсөлт хөгжилтийн байдлыг үнэлэн зөвлөгөө дэмжлэг үзүүлсэн нь хяналтад хамрагдвал зохих хүүхдийн 74,3 % эзэлж байгаа нь хангалтгүй байна. 14 хүүхэд жингийн алдагдалтай байгаа нь нийт хүүхдийн 0,3%-г эзэлж байна.
10. Нийт 718 эх төрж 715 хүүхэд мэндэлсэн нь өнгөрсөн онтой харьцуулахад 41 төрөлтөөр хүн амын төрөлт нэмэгдсэн байна. Нийт төрсөн хүүхдийн хүйсийн харьцаа 1,06:1 байгаа ба эрэгтэй хүйс давамгайлж байна.
11. Он гараад 745 халдварт өвчин илрүүлэн эмчилсэн нь өнгөрсөн оноос 532 тохиолдлоор нэмэгдсэн. Энд улаан бурхан өвчин дэгдэлт байдлаар гарсан ба нийт халдварт өвчний 65,2 %-г эзэлж байна. Бусад халдвараас салхин цэцэг, 17,8 % /133 / БЗДХалдвар ,9,6 % / 72 /, сүрьеэ 2,4 % / 18/ өвчин тус тус эзэлж байна.

Халдварт бус өвчний эрт илрүүлгийн байдал

Халдварт бус өвчний эрт илрүүлгийн үзлэгийн артерийн даралт ихсэх өвчин илрүүлэх үзлэгт 3978, чихрийн шижин илрүүлэх үзлэгт 4027, умайн хүзүүний эсийн шинжилгээнд 1555 , хөхний хавдар илрүүлэх үзлэгт 4764, элэгний эрт илрүүлэгт 3601 хүн хамрагдаж үзлэг 34,7 % тай хийгдэж байгаа нь хангалтгүй байна. Эхний 6 сарын хуваарьтай харьцуулахад 53,5% тай байгаа нь ч хангалтгүй үзүүлэлт юм. Энд Булган, Номгон, Ханбогд, Хүрмэн, Цогт-Овоо, Цогтцэций сумууд, өрхийн эмнэлгүүд нь харьцангуй бага хувьтай хамрагдаж байгаад анхаарч үлдэж байгаа саруудад эрт илрүүлгийн үзлэгээ идэвхтэй зохион байгуулах шаардлага байна. Эрт илрүүлэгт хамрагдсан иргэдээс артерийн даралт ихтэй 149, чихрийн шижинтэй иргэд 10 шинээр оношлогдож хяналтад нэмж орсон байна. Эдгээр шинээр хяналтад орсон иргэд стандарт удирдамжийнхаа дагуу хяналтдаа тогтмол хамрагдах шаардлага байна.

ТЭМДЭГЛЭЛ