

ЭРҮҮЛ МЭНДИЙН ЗАРИМ ҮЗҮҮЛЭЛТИЙГ ӨМНӨХ ОНЫ МӨН ҮЕТЭЙ ХАРЬЦУУЛБАЛ

Үзүүлэлт		2023.9 сар	2024.9 сар	Өсөлт бууралт
Нийт үзлэг	Тоо	283909	303993	20090
Урьдчилан сэргийлэх үзлэгийн хувь	Нийт үзлэгт эзлэх хувь	23.7	24.6	0.9
Бүртгэгдсэн өвчлөл	тоо	82332	71840	-10498
	10000 хүн амд	11.1	9.5	-1.6
Эхийн эндэгдэл	тоо	0	0	0
	100000 амьд төрөлтөд	0	0	0
Нялхсын эндэгдэл	тоо	10	12	2
	1000 амьд төрөлтөд	9.3	13.4	4,1
Эрт нярайн эндэгдэл	тоо	4	7	3
	Нялхсын эндэгдэлд эзлэх хувь	40	58.3	18.3
1-5 хүртэлх насны хүүхдийн эндэгдэл	тоо	1	0	-1
	1000 амьд төрөлтөд	0.9	0	-0.9
Халдварт өвчний гаралт	тоо	1245	1261	16
	10000 хүн амд	139.8	167.1	27.3
Сүрьеэ	Тоо	15	11	-4
БЗДХ	Тоо	198	264	66
Нийт төрөлт	Тоо	1068	891	-177
Кесар хагалгаагаар төрсөн	хувь	20.4	21.3	0.9
Гэрийн төрөлт	Тоо	2	1	-1
Амьгүй төрөлт	Тоо	8	2	-6
Охидын төрөлт	Тоо	45	37	-8
Дутуу төрөлт	Тоо	39	72	33
	тоо	238	240	-2
Нас баралт	эмнэлэгт	52	57	5
	Хоног болоогүй	22	28	6
Хорт хавдрын нас баралт	Тоо	64	55	-9
Осол гэмтлийн нас баралт	Тоо	35	28	-7
Зүрхний шигдээсийн шалтгаант н/б	Тоо	4	2	-2
тархинд цус харвалтын шалтгаант н/б	Тоо	17	14	-3
Хэвтэж эмчлүүлсэн хүн	тоо	12929	13578	649
	Ор хоног	81952	84112	2160
	Дундаж ор хоног	6.3	6.2	-0.1
	Орны фонд ашиглалт	117.7	109.1	-8.6
Жирэмсний эрт хяналт	хувь	89.3	90.5	1.2

ӨМНӨГОВЬ АЙМГИЙН ХҮН АМЫН ЭРҮҮЛ МЭНДИЙН БАЙДАЛ

/2023 оны эхний 9 сарын байдлаар/

Эх хүүхдийн эрүүл мэнд

- 2024 оны 3-р улиралд 891 эх төрсөн нь өнгөрсөн оны мөн үеэс 177 тохиолдлоор хүн амын төрөлт буурсан байна.
- Бүх төрсөн эхийн 21,3% нь кесар хагалгаагаар төрсөн нь өнгөрсөн оны мөн үеэс 0,9-р буурсан байна.
- Сумаас төрөх эхчүүдийн 71.1%-г аймгийн БОЭТ-д шилжүүлэн төрүүлсэн ба 2.2% төрөх үеийн хүндрэлтэй төрсөн байна.
- Нийт төрөлтийн 4.1% охидын төрөлт эзэлж байгаа нь анхаарал татаж байгаа үзүүлэлт байна. Баяндалай, Гурвантэс, Номгон, Ханбогд, Хүрмэн, Цогт овоо, Цогтцэций, Бусад газар, Даланзадгад сумдаас төрөлт бүртгэгдсэн байна.
- Амьгүй төрөлт 2 бүртгэгдсэн нь нийт төрөлтийн 0,2% -г эзэлж байгаа ба өнгөрсөн оноос 6 тохиолдлоор буурсан байна.
- Эхний 9 сарын байдлаар 344 эх үр хөндүүлж 1000 амьд төрөлтөд 384.3 байгаа нь өнгөрсөн оны мөн үеэс 83.5-р өссөн байна.
- Бүх төрөх насны эмэгтэйчүүдийн 52.2% нь жирэмслэлтээс сэргийлэх арга хэрэглэж байгаа хэдий ч үр хөндөлттэй харьцуулахад хэрэгцээ байгаа нь харагдаж байна.
- Нийт 1084 жирэмсэн шинээр хяналтанд орсны 90.5% нь эрт, 1.2% нь хожуу хяналтанд орсон байна. Нийт хяналтанд орсон жирэмсний 12.8% нь жирэмсний хүндрэлтэй байна.
- Нялхсын эндэгдлийн 12 тохиолдол бүртгэгдсэн нь өнгөрсөн оноос 2 тохиолдлоор өссөн ба 1000 амьд төрөлтөд 13.4 байна. Нийт нялхасын эндэгдэлийн 58.3% нь перинаталь үеийн эндэгдэл байгаа ба үүний 50% нь дутуу төрөлтөөс шалтгаалсан байна.
- 9 сарын байдлаар 28346 хүүхдийг идэвхтэй хянаж, хооллолт өсөлт хөгжилтийн байдлыг үнэлэн зөвлөгөө дэмжлэг үзүүлсэн нь хяналтад хамрагдвал зохих хүүхдийн 46.1% эзэлж байна. Хяналтанд хамрагдсан хүүхдүүдээс 19 хүүхэд туранхай, 6 хүүхэд тураалтай, 23 хүүхэд өсөлтийн хоцрогдолтой байна.
- 0-1 насны хүүхдийн заавал хийх дархлаажуулалт 99.5% тай хийгдсэн ба товлолт дархлаажуулалтад 77 хүүхэд хоцорч хийгдсэн байна.

Эмнэлгийн амбулаторийн болон хэвтүүлэн эмчлэх тусламж үйлчилгээ

- Улсын болон хувийн хэвшлийн эрүүл мэндийн байгууллагууд нийт 303993 хүнд үзлэг шинжилгээ хийсний 24.6%-д нь урьдчилан сэргийлэх болон идэвхтэй хяналт тандалтын үзлэг хийгдсэн байна.
- Ортой эмнэлгүүдэд нийт 13578 хүнийг 84112 ор хоногоор хэвтүүлэн эмчилсэн нь нэг хүн дунджаар 6.2 хоног хэвтэн эмчлүүлсэн байна
- 9 сарын байдлаар 71840 халдварт бус өвчлөл шинээр бүртгэгдэж эмчлэгдсэн нь өмнөх оны мөн үеэс 10492 тохиолдлоор буурсан байна. Нийт өвчлөлийн 70,5% нь шинэ өвчлөл байна.
- Түргэн тусламжийн 7109 дуудлагад явж үйлчилсний 1167 /16.4%/ нь алсын дуудлага, 602 /8.5%/нь осол гэмтлийн яаралтай дуудлага байсан байна.
- Эмийн эргэлтийн сангуудад нийт 10250 жор ирсний 48.5% /4699/ нь Эрүүл мэндийн даатгалын, 1.2%/128/ мансууруулах сэтгэц нөлөөт эмийн, 53% /5423/ нь энгийн эмийн жор байсан байна. Зайлшгүй шаардлагатай эмийн хангалт дунджаар 83.8% байна.

Хүн амын нас баралт, осол гэмтэл

- Он гарсаар 240 хүн нас барсан ба нийт нас барсан хүний 23% нь хорт хавдар, 12.1% нь осол гэмтлийн нас баралт, 6.6% нь зүрхний шигдээс, тархинд цус харвалт зэрэг сэргийлж болох эндэгдлээр нас барсан байна. Нийт нас баралтын 57(23.7%) нь эмнэлэгт, бусад нь гэртээ хээр гадаа нас барсан байна.
- 9 сарын байдлаар 1386 хүн осол гэмтэлд өртсөний улмаас тусламж авсан ба өвчлөл урьд оноос 512 тохиолдлоор өссөн байна.
- Осол гэмтлээр нас барагсдын 25%/7/ нь зам тээврийн ослоор, 28.6%/7/ нь амиа хорлож, 3.6%/1/ нь бусдад хорлогдож, 25%/7/ нь санамсаргүй хордох хорт бодист өртөх, 7.1%/2/ нь бүх төрлийн уналт, 3.6%/1/ нь усанд унаж живэх, 7.1%/2/ нь амьсгал боох аюултай бусад ослоор. 3.6%/1/ нь байгалийн хүчинд өртөх тус тус эндсэн байна.
- Осол гэмтлээр нас барагсад нь 78.6% /22/ эрэгтэй, ба 6 нь эмнэлэгт хүргэгдсэн боловч хоног болоогүй нас барсан 6 /100%/ нь байна. Бусад нь ямар нэг тусламж авч чадаагүй газар дээрээ нас барсан байна.

Халдварт өвчний гаралт

- Он гараад 1261 халдварт өвчин бүртгэж эмчилсэн нь өнгөрсөн оноос 21 тохиолдлоор өссөн байна. Нийт халдварт өвчний 21.2%-г БЗДХ, 50.0%-г салхин цэцэг, 1.4%-г Ковид-19 өвчин, 4.3%-г хоолны хордлого, 4.4%-г цусан суулга, 1.3%-г улаан эсэргэнэ, 8.2%-г гар хөл амны өвчин, 0.6% ёлом, 0.8%-г сүрьеэ зэрэг өвчнүүд тус тус эзэлж байна.
- БЗДХ -н 337 тохиолдол бүртгэгдсэн нь өнгөрсөн оны мөн үеэс 139 тохиолдлоор, 10000 хүн амд 18.4-р нэмэгдсэн ба 0.6% нь жирэмсний үзлэгээс, 9.2% нь урьдчилан сэргийлэх үзлэгээр, 77.2% нь өвчний учир амбулаториор, 5.0 % нь тандалтын үзлэгээс илэрсэн байна.

Халдварт бус өвчний эрт илрүүлэг:

Халдварт бус өвчний эрт илрүүлгийн үзлэгийн артерийн даралт ихсэх өвчин илрүүлэх үзлэгт 12068, чихрийн шижин илрүүлэх үзлэгт 11566, умайн хүзүүний эсийн шинжилгээнд 967, хөхний хавдар илрүүлэх үзлэгт 4179, элэгний эрт илрүүлэгт 10421 хүн хамрагдаж үзлэг 75.2%-тай хийгдсэн байна. Энд сумдаас Булган, Гурвантэс, Номгон, Ханбогд, Цогтцэций зэрэг сумд харьцангуй бага хувьтай /30%доош/ хамрагдсан байна. Эрт илрүүлэгт хамрагдсан иргэдээс артерийн даралт ихтэй 35 хүн шинээр оношлогдож хяналтад нэмж орсон байна.

Амбулатори поликлиникийн үйл ажиллагаа.
Activities out-patients

Сумын нэр <i>Sum</i>	Нийт үзлэг <i>Total examination</i>		Урьдчилан сэргийлэх үзлэг <i>Prophylactic examination</i>		Нэг иргэнийг үзсэн удаа <i>Average visits per person per year</i>		үйлчлэх хүрээний хүн ам <i>Population</i>		0-5 насны хүүхдийн тоо <i>Children 0 to 5 y/a</i>		15-49 насны эмэгтэйчүүд <i>Women 15 to 49 y/a</i>		65-с дээш насны ахмад настан	
	2023он	2024он	2023он	2024он	2023он	2024он	2023он	2024он	2023он	2024он	2023он	2024он	2023он	2024он
<u>БД</u> /Bd	4485	3851	1130	1034	2.1	1.9	2089	2007	220	194	491	474	115	62
<u>БО</u> /Bo	2542	1469	1114	848	1.4	0.9	1759	1648	236	207	431	382	82	56
БУ/Bu	1219	1300	447	404	0.6	0.7	2063	1969	233	224	491	461	124	76
ГТ/Gt	4206	3357	290	305	0.8	0.6	5291	5215	694	660	1360	1342	215	139
<u>МО</u> /Mo	1133	768	281	234	0.7	0.5	1613	1518	210	181	388	348	77	48
<u>МН</u> / Ma	4940	4923	1858	1617	1.9	1.9	2632	2580	391	367	627	611	124	78
<u>НО</u> / No	1462	2830	281	1270	0.6	1.2	2471	2253	313	234	580	514	131	83
НН/Nn	5709	4946	2929	1838	4.2	3.8	1349	1314	173	153	301	297	60	37
Сэ/Se	2570	2843	1210	1128	1.3	1.5	2018	1864	249	211	503	447	124	76
<u>ХБ</u> /Kh-b	15719	16917	2880	2764	1.9	2.1	8083	7986	1140	1147	2003	1997	181	124
ХХ/Kh-kh	1718	2577	366	1062	0.9	1.4	1976	1864	192	167	443	407	127	87
ХҮ/Khu	3036	3179	1032	1630	2.0	2.2	1556	1470	186	156	363	335	88	55
<u>ЦО</u> /Ts-o	2963	3334	934	1343	1.5	1.8	1960	1884	276	233	475	446	83	62
<u>ЦУ</u> /Ts-ts	16177	12567	1741	1789	1.8	1.3	8926	9860	1363	1633	2819	2553	182	120
<u>БОЭТөв</u>	120223	121733	24888	20315										
Цэргийн анги	2434	0	2203	0										
<u>ШБ</u> / Sh-b	26965	27147	8694	12027	2.2	2.0	12522	13396	1819	1995	3210	3426	535	581
<u>ӨО</u> /U-o	12423	15521	4562	5691	1.7	2.0	7424	7703	1065	2102	1919	1919	365	401
ЭХ/E-kh	19837	28325	7731	14013	2.0	2.6	10087	10927	1537	1651	2589	2795	388	488
Хувийн хэвшил	34148	46406	2959	5415										
Дүн Total	283909	303993	67530	74727	3.8	4.0	73842	75458	10255	11515	18512	18754	3069	2573

Амбулатороор бүртгэгдсэн өвчлөл
/Outpatient morbidity/

Сумын нэр Sum	Бүртгэгдсэн өвчлөл Outpatient morbidity		Бүртгэгдсэн өвчлөл 10000 хүн амд Outpatient morbidity / per 10000 pop /		Анх оношлогдсон хавдар Incidence of malignant neoplasms		Осол гэмтлийн өвчлөл Injury, poisoning and certain other consequences		5 хүртэлх насны хүүхдийн өвчлөл Morbidity under 5 years old			
	2023 он	2024 он	2023 он	2024 он	2023 он	2024 он	2023 он	2024 он	Суулгалт өвчин Diarrhoea infection		АЗЛХалдвар Acute respiratory infection	
									2023 он	2024 он	2023 он	2024 он
<u>БД/Bd</u>	1286	989	6156.1	4927.7	1	4	16	22	14	15	97	87
<u>БО/Bo</u>	796	336	4525.3	2038.8	2	2	17	8	9	5	44	6
<u>БУ/Bu</u>	184	99	891.9	502.8	1	2	0	0		0		5
<u>ГТ/Gt</u>	3520	1276	6652.8	2446.8	3	5	27	43	30	35	189	140
<u>МО/Mo</u>	628	373	3893.4	2457.2	1	2	10	0		0	77	26
<u>МН/Mn</u>	1779	1142	6759.1	4426.4		4	55	77	25	41	99	68
<u>НО/No</u>	717	721	2901.7	3200.2	1		1	15	7	11	67	67
<u>НН/Nn</u>	993	698	7361.0	5324.2	2		9	9		1	9	3
<u>СВ/Se</u>	704	605	3488.6	3245.7	1	2	9	17	9	15	8	4
<u>ХБ/Khb</u>	5890	3191	7286.9	3995.7	3	5	116	200	37	21	713	73
<u>ХХ/Kh-kh</u>	978	718	4949.4	3851.9	4	4	21	31	27	4	64	22
<u>ХҮ/Khu</u>	835	527	5366.3	3585.0		1	7	13	2	5	18	13
<u>ЦО/Tso</u>	671	43	3423.5	228.2		3	16	2	8	0	69	15
<u>ЦЦ/Ts-ts</u>	8076	3629	9047.7	3680.5	1	3	282	527	160	76	315	150
<u>БОЭТөв</u>	35997	38718					149	283	337	111	251	2235
Цэргийн анги	111	0						0		0		0
<u>ШБ/Shb</u>	4409	3120	3521.0	2329.1	3	11	7	1	34	49	997	811
<u>ӨО/Уо</u>	2614	487	3521.0	632.2	8	6		0	14	9	520	113
<u>ЭХЕkh</u>	2983	2353	2957.3	2153.4	7	12	14	6	78	81	852	539
Хувийн эмнэлэг	9161	12815					118	132	107	212	357	370
Дүн Total	82332	71840	11149.8	9520.5	39	66	874	1386	898	1691	7007	4747

Эмнэлгийн орны ашиглалт
Utilization of hospital beds

Сумын нэр Sum	Орны тоо /Hospital beds	Эмнэлэгт хэвтэж эмчлүүлсэн өвчтөн Number of inpatients		Ор хоног Bed days		Дундаж ор хоног Average length of stay		Орны эргэлт Number of patients per bed per year		Орны фонд ашиглалт Utilization of bed fund	
		2023 он	2024 он	2023 он	2024 он	2023 он	2024 он	2023 он	2024 он	2023 он	2024 он
<u>БД</u> /Bd	12	200	212	1599	1507	8.0	7.1	18.2	17.7	145.4	125.6
<u>БО</u> /Bo	12	283	337	2079	2181	7.3	6.5	28.3	20.1	207.9	181.7
<u>БУ</u> /Bu	10	109	77	713	517	6.5	6.7	10.9	7.7	71.3	51.7
<u>ГТ</u> /Gt	17	321	328	1865	2036	5.8	6.2	18.9	19.3	109.7	119.8
<u>МО</u> /Mo	9	141	159	997	1068	7.1	6.7	14.1	17.7	99.7	118.7
<u>МН</u> /Mn	13	202	211	1518	1537	7.5	7.3	16.8	16.2	126.5	118.2
<u>НО</u> /No	11	165	240	1088	1607	6.6	6.7	13.8	21.8	90.7	146.1
<u>НН</u> /Nn	14	220	200	1537	1377	7.0	6.9	20.0	14.3	139.7	98.4
<u>СВ</u> /Se	12	198	231	1128	1275	5.7	5.5	16.5	19.2	94.0	106.2
<u>ХБ</u> /Khb	37	755	564	4429	3561	5.9	6.3	21.6	15.2	126.5	96.2
<u>ХХ</u> /Kh-kh	9	201	155	1564	1063	7.8	6.8	28.7	17.2	223.4	118.1
<u>ХҮ</u> /Khu	10	203	214	1445	1521	7.1	7.1	20.3	21.4	144.5	152.1
<u>ЦО</u> /Tso	13	215	282	1107	1455	5.1	5.1	19.5	21.7	100.6	111.9
<u>ЦЦ</u> /Ts-ts	45	812	923	5128	5924	6.3	6.4	18.0	20.5	114.0	131.6
<u>БОЭТ</u> өв	352	6122	6227	37577	36999	6.1	5.9	17.5	17.7	107.7	105.1
Цэргийн анги	22	8	0	65	0	8.1	0	0.4	0	3.3	0
Хувийн эмнэлэг	173	2774	3218	18103	20484	6.5	6.4	24.3	16.0	158.8	118.4
Дүн Total	771	12929	13578	81952	84112	6.3	6.2	18.6	17.6	117.7	109.1

Төрөлтийн мэдээ

Сумын нэр Sum	Нийт төрөлт Total Deliveries		Аймагт Aimag hospital		Кесеров хагалгаа гаар төрсөн Cecarian delivery		Гэрт At home		Амьгүй Still birth rate		Ихэр Twin		20-с доош насны Under 20 age		Дутуу төрөлт Premature Labour / delivery		Төрсний дараа 42 хоногийн дотор идэвхтэй үзлэгт хамрагдсан эхийн тоо No of examination by active postnatal	
	2023 он	2024 он	2023 он	2024 он	2023 он	2024 он	2023 он	2024 он	2023 он	2024 он	2023 он	2024 он	2023 он	2024 он	2023 он	2024 он	2023 он	2024 он
<u>БД/Vd</u>	25	24	20	20	2	7							1	1	2	1	16	22
<u>БО/Bo</u>	18	8	18	8	3								1				20	10
<u>БУ/Bu</u>	26	17	22	16	6										1	2		
<u>ГТ/Gt</u>	64	43	53	40	10	10			1				5	1	3			
<u>МО/Мо</u>	12	11	11	11	3	2			1				2		1			
<u>МН/Мн</u>	33	22	33	22	6	2							1		2			3
<u>НО/No</u>	25	21	21	16	2	2						1	1	1		4	30	17
<u>НН/Nn</u>	14	13	13	13	4	2	1								1		3	3
<u>СВ/Se</u>	25	18	18	18	6	5					1		2		4	1	23	13
<u>ХБ/Khb</u>	110	77	55	45	14	17						1	6	1	1	4	17	
<u>ХХ/Kh-kh</u>	20	12	19	11	8	4			1						2	1	17	1
<u>ХҮ/Khu</u>	11	21	11	20	5	8						1		1		1		1
<u>ЦО/Tso</u>	25	19	19	9	10	2			1					3	2		6	16
<u>ЦЦ/Ts-ts</u>	137	132	51	67	13	19	1	1	2	1	2		6	3	6	2	89	50
Бусад/ Other	49	55	49	55	6	5							2	5		2		
<u>ШБ/Shb</u>	163	135	163	135	37	37			2		4	1	2	7	5	10	187	124
<u>ӨО/Uo</u>	142	115	142	115	39	35				1		2	6	6	3	5	141	
<u>ЭХЕKh</u>	169	148	169	148	36	33							10	8	6	4	187	140
Бүгд Total	1068	891	887	769	220	190	2	1	8	2	7	6	45	37	39	37	736	400

Нас баралтын мэдээ.
Death causes

Сумын нэр Sum	Нийт нас баралт Total death rate		Эмнэлэгт нас баралт Death in hospital		Хоног болоогүй Before 24 hours death		Осол гэмтлийн нас Баралт Injuiry,poisoning and certain other consequences		Хорт хавдрын нас баралт Neoplasms		Зүрхний шигдээсийн шалтгаант нас баралт		Тархинд цус харвалтаар нас баралт	
	2023	2024	2023	2024	2023	2024	2023	2024	2023	2024	2023	2024	2023	2024
БД/Bd	11	7	1		1		4		1	1	1			1
БО/Bo	5	6	1	1		1			1	5			1	1
БУ/Bu	4	6					1			2			2	1
ГТ/Gt	19	17	3	5	1	2	6	6	4	5	1	1	1	1
МО/Mo	5	5				1	2			2			1	1
МН/Mn	12	8	5	3	1		2	1	1	3			2	1
НО/No	9	9	1		1		1	3	2	3				
НН/Nn	4	3						1		0				
СВ/Se	10	4	2	1			4	1	2	1				1
ХБ/Khb	17	20	7	7	3	4	4	5	4	4			1	
ХХ/Kh-kh	8	9		1		3	2	1	3	3			1	2
ХҮ/Khu	10	5	3	1	2		1		2	2			1	
ЦО/Tso	4	6		1		4		2	1	1				1
ЦЦ/Ts-ts	14	14	5	4	5	2	2	3	4				1	2
Бусад/ Other	10	14	7	14		1	1	1			1		4	
ШБ/Shb	36	49	7	10	3	5	2	1	8	9		1	1	2
ӨО/Uo	23	22	4	5	3	1	3	1	15	5	1		1	
ЭХЕkh	37	36	6	4	2	4		2	16	9				
Бүгд Total	238	240	52	57	22	28	35	28	64	55	4	2	17	14

Эх, хүүхдийн эндэгдлийн мэдээ.
Maternal and child health statistics

Сумын нэр Sum	0-1 насны эндэгдэл Infant mortality rate		0-1 насны эндэгдэл /1000 амьд төрөлт/ Per 1000 live birth		1-5 насны эндэгдэл Under 5 mortality rate		1-5 насны эндэгдэл /1000 амьд төрөлт/ Per 1000 live birth		Эхийн эндэгдэл Number of maternal mortality cases		Эхийн эндэгдэл /1000 амьд төрөлтөнд/ Maternal mortality / per1000live births /		Перинатал нас баралтын тоо Number of perinatal mortality cases	
	2023	2024	2023	2024	2023	2024	2023	2024	2023	2024	2023	2024	2023	2024
<u>БД</u> /Bd		1		45,4										1
<u>БО</u> /Bo														
<u>БУ</u> /Bu														
<u>ГТ</u> /Gt		1		20,8										
<u>МО</u> /Mo														
<u>МН</u> /Mn														
<u>НО</u> /No	1		40											
<u>НН</u> /Nn														
<u>СВ</u> /Se	1	2	40	111,1										1
<u>ХБ</u> /Khb	2	1	18,1	12,9										1
<u>ХХ</u> /Kh-kh														
<u>ХҮ</u> /Khu														
<u>ЦО</u> /Tso														
<u>ЦЦ</u> /Ts-ts	3	1	21,8	7,5									3	
Бусад/ Other	1													
<u>ШБ</u> /Shb		4		25,6										3
<u>ӨО</u> /Uo		1		8,8										
<u>ЭХ</u> Ekh	2	1	11,8	6,2	1		5,9						1	1
Бүгд Total	10	12	9,3	13,5	1	0	0,9	0	0	0	0	0	4	7

Халдварт өвчний мэдээ. Communicable Diseases

Сумын нэр <i>Sum</i>	Нийт халдварт өвчин / <i>Total</i> /		Үүнээс / <i>Out of them</i> /														
			Тэмбүү / <i>Syphilis</i> /				Заг хүйтэн / <i>Gono-coccai infection</i> /				Трихомониаз / <i>Trichomoniasis</i> /						
	Бодит тоо <i>abs.number</i>		10000 хүн амд <i>per10000pop</i>		Бодит тоо <i>abs.numbe r</i>		10000 хүн амд <i>per10000pop</i>		Бодит тоо <i>abs.numbe r</i>		10000 хүн амд <i>per10000pop</i>		Бодит тоо <i>abs.num ber</i>		10000 хүн амд <i>Per 10000 pop</i>		
2023 он	2024 он	2023 он	2024 он	2023 он	2024 он	2023 он	2024 он	2023 он	2024 он	2023 он	2024 он	2023 он	2024 он	2023 он	2024 он	2023 он	2024 он
<u>БД/Bd</u>	19	6	91.0	29.9						1		4.8					
<u>БО/Bo</u>	5	3	28.4	18.2	1		5.7			1		0.0	6.1				
<u>БУ/Bu</u>	5	10	24.2	50.8	1	2	4.8	10.1	2	4	9.7	20.3					
<u>ГТ/Gt</u>	7	37	13.2	71	2	6	3.8	11.5	1	5	1.9	9.6	2	3	3.8	5.7	
<u>МОМо</u>	8	13	49.6	85.6	3	1	18.6	6.6	2	2	12.4	13.2					
<u>МН/Mn</u>	6	16	22.8	62.0	1	1	3.8	3.9		1		3.9					
<u>НО/No</u>	9	11	36.4	48.8		2		8.9		3		13.3		4			17.7
<u>НН/Nn</u>	24	9	177.9	68.6		3		22.9		2		15.2		2			15.2
<u>СЭ/Se</u>	3	4	14.9	51.4	1	1	5.0	5.4	1	1	5.0	5.4	1			5.0	
<u>ХБ/Khb</u>	20	96	24.7	120.2	2	2	2.5	2.5	3	2	3.7	2.5	1			1.2	
<u>ХХ/Kh-kh</u>	8	33	40.5	177.0		2		10.7	3	1	15.2	5.4	2			10.1	
<u>ХҮ/Khu</u>	40	2	257.1	13.6	2		12.9										
<u>ЦО/Tso</u>	15	4	76.5	21.2	2	1	10.2	5.3		1		5.3		2			10.6
<u>ЦЦ/Ts-ts</u>	46	112	51.5	113.6	7	12	7.8	12.2	3	2	3.4	2.0		1			1.0
бусад/ Other	146	122			14	14			6	6						1	
Даланзадгад	89	9														2	
<u>ШБ/Shb</u>	281	304	224.4	226.9	8	24	6.4	17.9	21	18	16.8	13.4	10	16	8.0	11.9	
<u>ӨО/Uo</u>	146	156	196.7	202.5	6	17	8.1	22.1	35	19	47.1	24.7	8	13	10.8	16.9	
<u>ЭХ/Ekh</u>	174	314	172.5	287.4	6	19	5.9	17.4	34	31	33.7	28.4	6	12	5.9	10.9	
Бүгд Total	1051	1261	142.3	167.1	56	107	7.6	14.2	112	99	15.2	13.1	30	56	4.1	7.4	

Халдварт өвчний мэдээ

/Communicable diseases/

Сумын нэр Sum	Цусан суулга <i>Shigellosis</i>				Гепатит В <i>/Viral hepatitis B/</i>				Ковид-19				Салхинцэцэг <i>/Varicella/</i>				Сүрьеэ <i>/Tubercu losis/</i>				Гар хөл амны өвчин / Hand, foot and mouth disease			
	Бодит тоо <i>abs.number</i>		10000 хүн амд <i>per10000pop</i>		Бодит тоо <i>abs.number</i>		10000 хүн амд <i>per10000 pop</i>		Бодит тоо <i>abs.number</i>		10000 хүн амд <i>per10000 pop</i>		Бодит тоо <i>abs.number</i>		10000 хүн амд <i>per10000 pop</i>		Бодит тоо <i>abs.number</i>		10000 хүн амд <i>per10000 pop</i>		Бодит тоо <i>abs.number</i>		10000 хүн амд <i>per10000 pop</i>	
	2023 ОН	2024 ОН	2023 ОН	2024 ОН	2023 ОН	2024 ОН	2023 ОН	2024 ОН	2023 ОН	2024 ОН	2023 ОН	2024 ОН	2023 ОН	2024 ОН	2023 ОН	2024 ОН	2023 ОН	2024 ОН	2023 ОН	2024 ОН	2023 ОН	2024 ОН	2023 ОН	2024 ОН
БД/Bd								17		81.4			4		19.9									
БО/Bo	1		6.1					4		22.7							1		6.1					
БУ/Bu												1	2	4.8	10.1	1	1	4.8	5.1		2			10.1
ГТ/Gt	16		30.7										4	0.0	7.7	1	1	1.9	1.9	1	1	1.9	1.9	
МО/Mo												3	9	18.6	59.3									
МН/Mn	1		3.9					4		15.2			13		50.4									
НО/No	1		4.0					6		24.3			1		4.4	1		4.0		1	1	4.0	4.4	
НН/Nn	4		29.7					20		148.3			1		7.6						1			7.6
СЭ/Se													1		5.4									
ХБ/Khb								3		3.7		10	89	12.4	111.4	1	3	1.2	3.8					
ХХ/Khkh												2	26	10.1	139.5	1		5.1			3			16.1
ХҮ/Khu								33		212.1		4	1	25.7	6.8	1		6.4						
ЦО/Tso										0.0		12		61.2			1		5.3					
ЦЦ/Tsts	7	15	7.8	15.2				6		6.7		19	2	21.3	2.0	1	3	1.1	3.0	1			1.1	
бусад	1	16						65	12			2	4			3	2			2	2			
Дз								84													4			
ШБ/Shb	7	5	5.6	3.7				21		16.8		184	190	146.9	141.8	2		1.6		17	40	13.6	29.8	
ӨО/Уо	10	2	13.5	2.6				13		17.5		48	80	64.7	103.8	2		2.7		9	19	12.1	24.6	
ЭХ/Еkh	5		5.0					20	5	19.8	4.6	70	204	69.4	186.7	1	1	1.0	0.9	25	30	24.8	27.4	
Бүгд/ Total	35	56	4.7	7.4	0	0	0	0	296	17	40.1	2.2	355	631	48.1	83.6	15	13	2.0	1.7	56	103	7.6	13.6

**Хүүхдийн вакцинжуулалтын хамралт
/ mmunization**

№	сумын нэр	БЦЖ		САА		Х/САА ТАРЬДАГ		ТАВТ		В ГЕП		А ГЕП		УГУ		ПЭВ		нийт дүн	
		хамралт	хоцорсон хүүдийн тоо	хамралт	хоцорсон хүүдийн тоо	хамралт	хоцорсон хүүдийн тоо	хамралт	хоцорсон хүүдийн тоо	хамралт	хоцорсон хүүдийн тоо	хамралт	хоцорсон хүүдийн тоо	хамралт	хоцорсон хүүдийн тоо	хамралт	хоцорсон хүүдийн тоо	хамралт	хоцорсон хүүдийн тоо
1	БД	100	0	100	0	100	0	100	0	100	0	100	0	100	0	100	0	100.0	0
2	БО	100	0	98	1	100	0	98	1	100	0	100	0	100	0	98.5	1	99.3	3
3	БУ	100	0	100	0	100	0	100	0	100	0	100	0	100	0	100	0	100.0	0
4	ГТ	100	0	100	0	98	2	100	0	100	0	100	0	98	3	100	0	99.5	5
5	МО	100	0	98	1	100	0	98	1	100	0	100	0	100	0	100	0	99.5	2
6	МА	100	0	100	0	100	0	100	0	100	0	100	0	100	0	100	0	100.0	0
7	НО	100	0	100	0	100	0	100	0	100	0	100	0	100	0	100	0	100.0	0
8	НН	100	0	100	0	100	0	100	0	100	0	100	0	100	0	100	0	100.0	0
9	СЭ	100	0	100	0	100	0	100	0	100	0	100	0	100	0	100	0	100.0	0
10	ХБ	100	0	95.4	6	100	0	95.4	6	100	0	100	0	96.5	7	97.8	7	98.1	26
11	ХХ	100	0	98	0	100	0	100	0	100	0	90	1	100	0	98	1	98.3	2
12	ХҮ	100	0	100	0	100	0	100	0	100	0	100	0	100	0	100	0	100.0	0
13	ЦО	100	0	100	0	100	0	100	0	100	0	100	0	100	0	100	0	100.0	0
14	ЦЦ	100	0	96.5	5	98.6	4	96.5	5	100	0	98	2	99.5	2	97.6	4	98.3	22
15	ШБ	100	0	100	0	95.8	2	100	0	100	0	99.5	1	98.5	2	100	0	99.2	5
16	ӨО	100	0	100	0	98.1	1	100	0	100	0	98	1	98	2	100	0	99.3	4
17	ЭХ	100	0	98.5	2	98.5	2	98.5	2	100	0	100	0	100	0	98	2	99.2	8
18	БОЭТ	100	0	100	0	100	0	100	0	100	0	100	0	100	0	100	0	100.0	0
19	ДҮН	100.0	0	99.1	15	99.4	11	99.2	15	100.0	0	99.2	5	99.5	16	99.4	15	99.5	77

Хүүхдийн өсөлтийн мэдээ
Report of childrens growth

Сумын нэр Sum	0-12 сартай хүүхэд / 1 нас /							12-59 сартай / 1-5 нас /							Нийт хамралт
	Хүүхдийн тоо	Жигнэсэн хүүхдийн	Жигнэлтийн хувь	Хэвийн жинтэй	тураалтай	туранхай	Өсөлтийн хоцрогдолтой	Хүүхдийн тоо	Жигнэсэн хүүхдийн	Жигнэлтийн хувь	Хэвийн жинтэй	тураалтай	туранхай	Өсөлтийн хоцрогдолтой	
БД/Vd	238	221	93.1	221				1064	958	90	958				90.5
БО/Bo	97	83	86.4	83				902	675	81.2	674		1		76.1
БУ/Bu	314	233	74.3	233				1295	786	60.7	786				63.3
ГТ/Gt	669	324	49.4	323		1		2552	338	13.2	336	1	1		20.5
МО/Mo	135	62	46.1	62				373	110	28.8	110				33.8
МН/Mn	243	198	81.0	198				1432	940	64.4	940				67.9
НО/No	270	203	74.9	203				1345	859	63.9	858			1	65.7
НН/Nn	111	103	93.3	103				1097	541	47.5	541				53.3
СВ/Se	177	121	68.1	121				1165	912	78.3	911	1			77.1
ХБ/Kh-b	1392	994	71.4	994				5465	3989	73	3987		1	1	73.1
ХХ/Kh-kh	188	89	47.4	89				751	204	27.1	204				31.2
ХҮ/Khu	96	96	89.6	96				664	664	99.5	664				100
ЦО/Tso	338	260	76.8	260				1606	997	38.8	997				65.1
Цц/Tsts	1676	1283	76.6	1259	3	9	12	6925	1400	20.2	1388		3	9	31.2
ШБ/Shb	2208	1935	87.6	1935				10053	2761	27.5	2761				38.3
ӨО/Uo	1044	913	87.5	913				5557	1917	34.5	1917				42.9
ЭХ/Ekh	1811	1117	61.7	1115	1	1		8295	2058	24.89	2056		2		31.4
Дүн/ Total	11007	8238	74.8	8211	4	11	12	50547	20108	39.1	20087	2	8	11	46.1

ГЭР БҮЛ ТӨЛӨВЛӨЛТИЙН ҮЙЛЧИЛГЭЭ, ЖСА-ИЙН ХЭРЭГЛЭЭ

Сумын нэр Sum	Бүгд Contraceptive	Үүнээс / Out of them							Өөр аргад шилжсэн Changing contraceptives	ЖСА - хэрэглэхээ больсон Reasons of changing CC	Үүнээс/ Out of them	
		Ерөндөг/IUDs	Эм/Pills	Тариа/Injec tables	Норпланд/Norplant	Стерелизаци/ Sterilization	Бэлгэвч Condoms	Уламжлалт арга Trad/ method			Хүүхэд төрүүлэх хүсэлтэй Want give abirth baby	Бусад шалтгаан Other
БД/Bd	128	15	8	25	63	6	11			2	2	
БО/Bo	326	28	98	77	21	24	78					
БУ/Bu	329	42	149	52	15	10	57	4				
ГТ/Gt	871	135	165	116	50	27	368	10	2			
МО/Mo	227	68	47	3	8	49	30	2				
МН/Mn	392	177	71	45	13	29	46	11	3	2	2	
НО/No	390	133	82	32	46	27	46	24				
НН/Nn	189	38	52	36	15	12	26	10	3			
СВ/Se	248	81	43	31	56	10	27		5	8	3	5
ХБ/Khb	271	111	48	41			35	36	18	19	4	4
ХХ/Khkh	388	82	52	20	11	17	190	6				
ХҮ/Khu	248	59	58	31	27	13	60			2	1	
ЦО/Ts-o	332	51	42	40	77	92	25	5		2	1	1
Цц/Tsts	1506	354	175	511	116		350					
ШБ/Shb	645	192	73	54	127	77	100	22				
ӨО/Uo	1446	175	470	276	113	69	343			2	2	
ЭХЕkh	1538	336	351	217	209	96	328	1	1			
Бүгд Total	9474	2077	1994	1607	967	558	2120	131	32	37	15	10

Жирэмсэн эмэгтэйчүүдийн хяналт.
Perinatal health care

Сумын нэр <i>Sum</i>	Нийт жирэмсэн эмэгтэйчүүд ийн тоо <i>No</i> <i>of pregnant</i> <i>women</i>	Шинээр хяналтанд орсон. <i>No of women</i> <i>ANC new visits</i>	Үүнээс/ <i>out of them</i>			Шинээр хяналтанд орсон жирэмснээс цусны шинжилгээнд хамрагдсан <i>Blood test</i> <i>coverage of ANC</i> <i>controlling</i>	Цус багадалттай жирэмсэн <i>Anaemia of</i> <i>pregnant</i> <i>woman</i>	ДОХ/Тэмбүүгийн шинжилгээнд хамрагдсан хувь
			Эхний 3 сартай ANC <i>visits during</i> <i>first</i> <i>trimester</i>	4-6 сартай 4-6 <i>Month</i>	7 дээш сартай During 7 <i>month or</i> <i>later</i>			
БД/Vd	10	13	12	1		13		100
БО/Bo	14	19	19			19		100
БУ/Bu	4	10	9	1		10		100
ГТ/Gt	51	80	70	8	2	80	1	100
МО/Mo	9	14	14			0		100
МН/Mn	16	27	27			27		100
НО/No	14	17	17			17		100
НН/Nn	4	8	8			8		100
СВ/Se	20	31	30		1	31		100
ХБ/Kh-b	54	119	102	17		119		100
ХХ/Khk h	12	17	16	1		0		100
ХҮ/Khu	11	13	12	1		11		100
ЦО/Tso	12	21	18	3		19		100
ЦЦ/Ts-ts	131	211	187	17	7	211		100
ШБ/Shb	108	196	172	24		196	1	100
ӨО/Uo	110	97	94	2	1	97	1	100
ЭХ/Ekh	112	191	174	15	2	181	3	100
БОЭТ	69							
Бүгд Total	761	1084	981	90	13	1049	6	100

Жирэмсэн ,төрөхийн хүндрэл
Complications of pregnancy and delivery

Сумын нэр <i>Sum</i>	Жирэмсний хүндрэл <i>Complications of pregnancy</i>	Үүнээс/ <i>Out of them</i>					Төрөхийн хүндрэл <i>Complications of delivery</i>	Үүнээс/ <i>Out of them</i>		
		Цус алдалт <i>Hemorrhage</i>	Преекламси <i>Pre-Eclampsia</i>	Экламсия <i>Eclampsia</i>	Халдвар сепсис <i>Infection sepsis</i>	Бусад хүндрэл <i>Other complications</i>		Цус алдалт <i>Hemorrhage</i>	төрөлт саатах, төрөх хүчний хүндрэл <i>Complications of delivery</i>	Бусад хүндрэл <i>Other complications</i>
БД/Bd	4		1			3				
БО/Bo	1		1				1		1	
БУ/Bu										
ГТ/Gt	7		3			4	1		1	
МО/Mo	1					1				
МН/Mn	2					2				
НО/No	2					2	1		1	
НН/Nn	2					2	1		1	
СВ/Se	5		1			4				
ХБ/Kh-b	11		3			8	1	1		
ХХ/Khkh	3		1			2	2		1	
ХҮ/Khu	4					4				
ЦО/Tso										
ЦЦ/Tsts	18		5			13	1		1	
ШБ/Shb	24		7			17	6		2	
ӨО/Uo	22		3			19	2		1	
ЭХ/Ekh	32		7			25	6			
Бусад газар	1					1				
БОЭТ										
Бүгд Total	139		32			107	16	1	7	8

Жирэмсний эрт,хожуу хяналтын хувь
perinatal health care infirst trimester

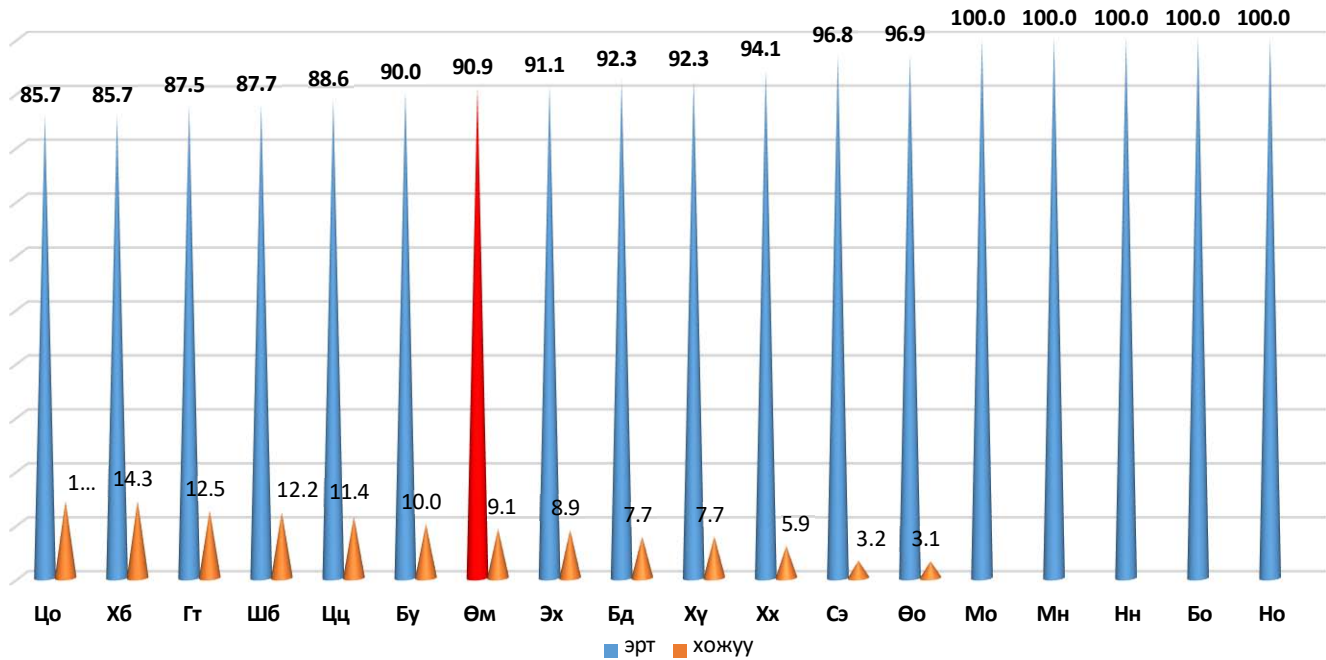

20-с доош насны төрөлт

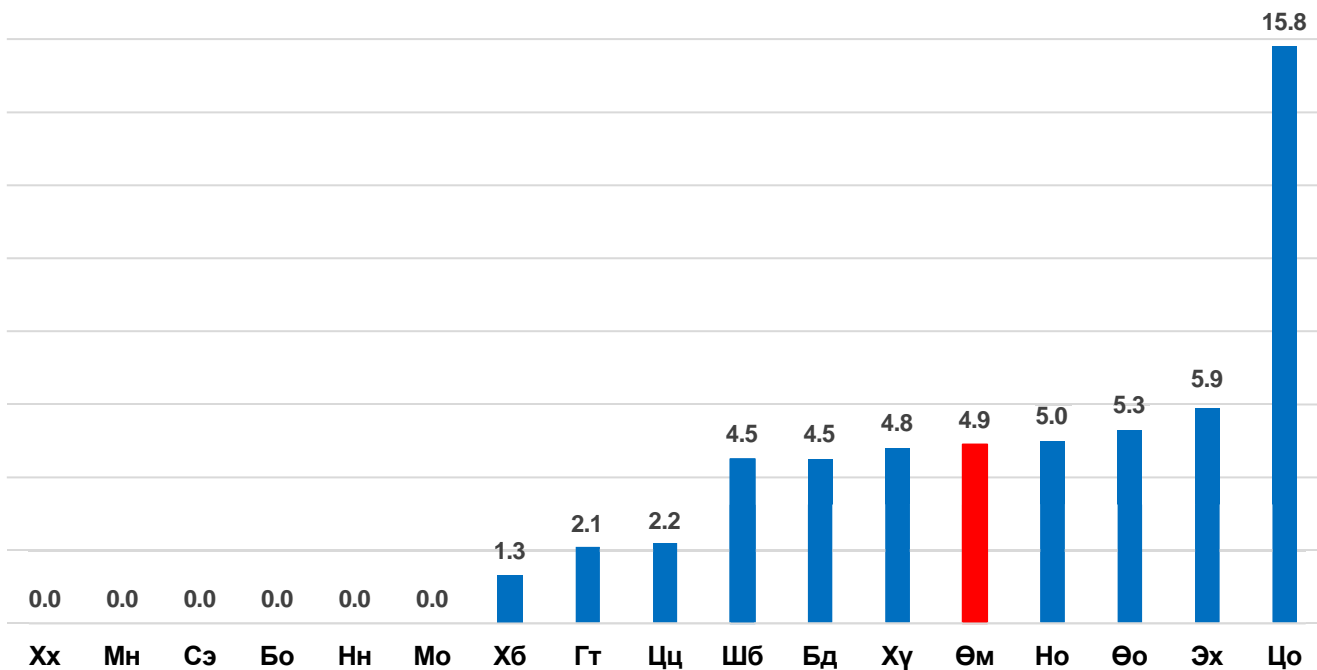

Төрөх насны эмэгтэйчүүдээс ЖСА хэрэглэж байгаа хувь
Modern contraceptive prevalence rate / CPR/

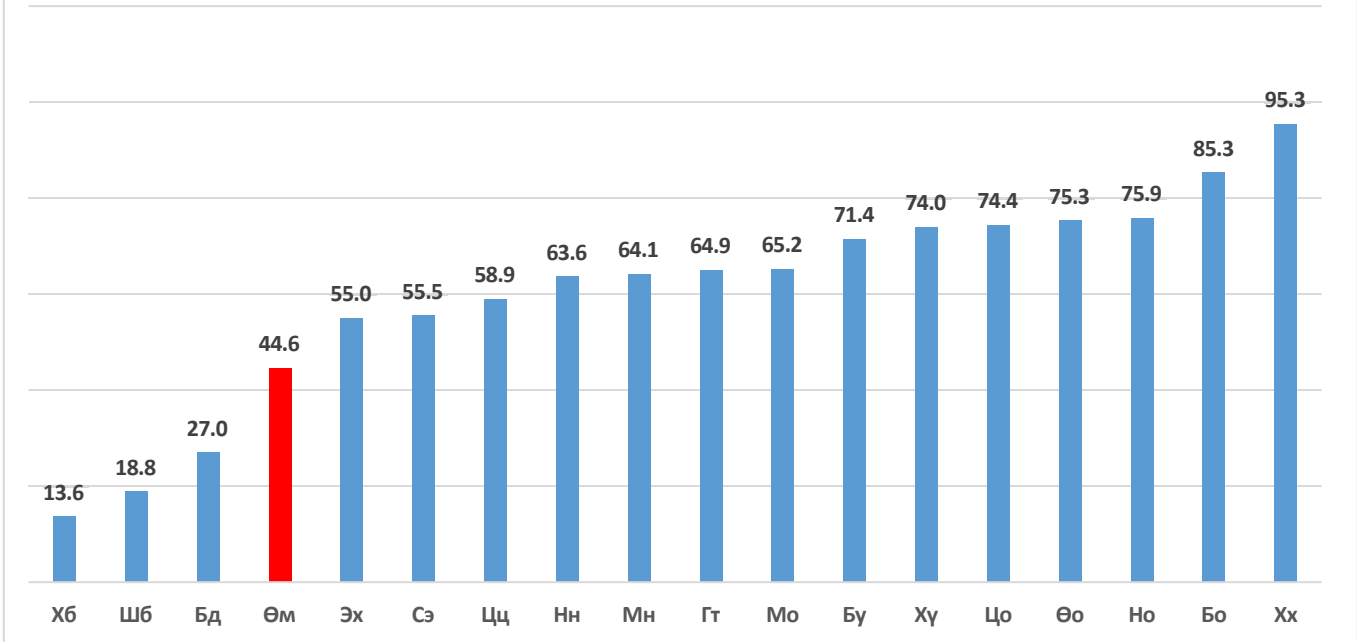

ЖСА хэрэглээний бүтэц
Contraceptives methods

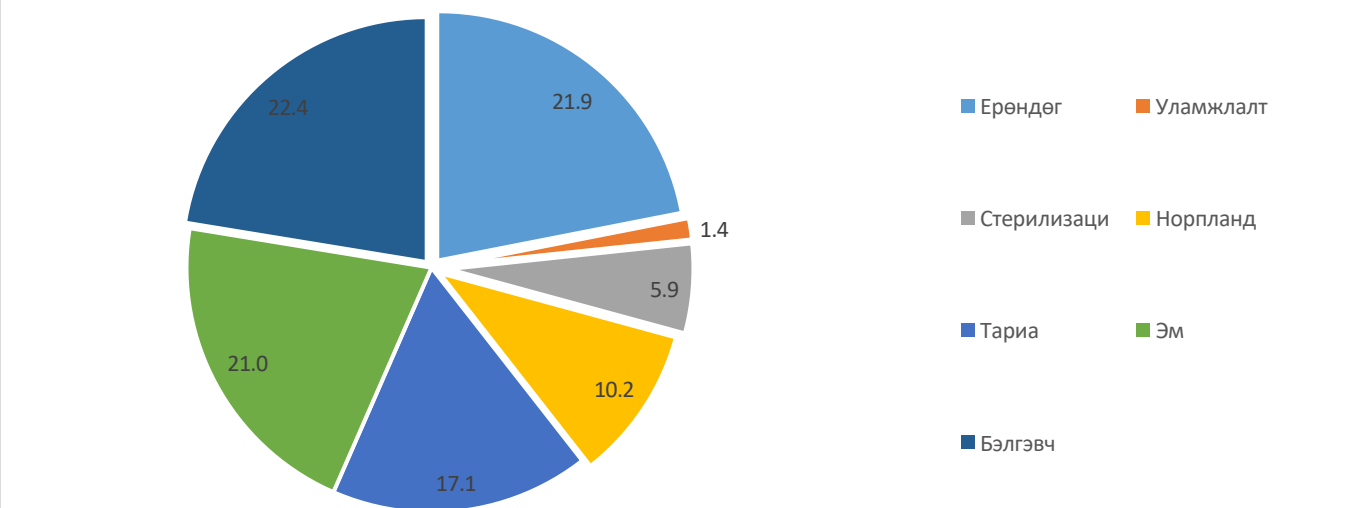

Үр хөндөлтийн мэдээ. Abortion

Сумын нэр Sum	Нийт үр хөндөлт Total abortion		Үүнээс хожуу үр хөндөлт Late abortion		19-өөс доош насны үр хөндөлт No of abortions conducted in women under 19 age		Үр хөндөлтийн дараах хүндрэлтэй No of women with post abortion complications		Үр хөндөлтийн дараа ЖХ, ГБТөлөвлөлтийн зөвөлгөө авсан No of abortion clients counselled for CC/FP		1000 амьд төрөлтөд ногдох эрт үеийн үр хөндөлт Early abortion per 1000 live births	
	2023 он	2024 он	2023 он	2024 он	2023 он	2024 он	2023 он	2024 он	2023 он	2024 он	2023 он	2024 он
БД/Bd	8	9			2				8	9	320.0	375
БО/Bo	2	3							2	3	111.1	375
БУ/Bu		7								7	0.0	411.7
ГТ/Gt	15	14			1	1			15	14	234.4	325.6
МО/Мо	8	5							8	5	666.7	454.5
МН/ Ma	4	7			1				4	7	121.2	318.2
НО/ No	7	10				1			7	10	280.0	476.2
НН/Nn	4	6							4	6	285.7	461.5
СВ/Se	4	2			1				4	2	160.0	111.1
ХБ/Kh-b	16	16			1				16	16	145.5	207.8
ХХ/Kh-kh	5	12				1			5	12	250.0	1000
ХҮ/Khu	11	8				2			11	8	1000.0	380.9
ЦО/Ts-o	6	6			1				6	6	240.0	315.8
ЦЦ/Ts-ts	28	26		1	2	3			28	26	204.4	196.9
ШБ/Sh-b	60	74		1	1	7			60	74	1224.5	548.1
ӨО/U-o	63	48			2	3			63	48	386.5	417.4
ЭХ/E-kh	53	58			3				53	58	373.2	391.9
Бусад/Other	27	33			3				27	33		
Бүгд Total	321	344	0	2	20	18	0	0	321	344	300.8	386.1

Эхчүүдийн амрах байрын ашиглалт
Maternity rest home

Сумын нэр <i>Sum</i>	Амарвал зохих эхчүүдийн тоо		Амарсан эх		Эхчүүдийн амрах байранд амарсан хувь		Ор хоног <i>Bed days</i>		<u>Түргэн тусламжийн үйл ажиллагаа</u>		
	2023 он	2024 он	2023 он	2024 он	2023 он	2024 он	2023 он	2024 он	Үйлчлүүлсэн хүний тоо	Алсын дуудлага	Осол гэмтлийн дуудлага
<u>БД/Bd</u>	2		2		100		10		87	31	5
<u>БО/Bo</u>									104	71	5
БУ/Bu	3	3	3	3	100	3	9	21	87	69	0
ГТ/Gt	1		1		100		5		284	86	9
<u>МО/Mo</u>									175	81	1
<u>МН/ Ma</u>									205	60	20
<u>НО/ No</u>	1		1		100		5		92	80	7
НН/Nn	7		7		100		15		108	85	6
<u>СВ/Se</u>									162	149	14
<u>ХБ/ Kh-b</u>	25	4	25	4	100	4	173	20	199	87	42
ХХ/ Kh-kh	6	5	6	5	100	5	39	35	198	87	18
ХҮ/ Khu		2		2		2		12	187	74	4
<u>ЦО/ Ts-o</u>									72	47	4
Цц/ Tsts									783	33	35
<u>БОЭТ/ БОЕТ</u>		43		43		43		393	4322	127	432
<u>ШБ/ SHB</u>									25	0	0
<u>ӨО/ Uo</u>									9	0	0
ЭХ/ Eh									10	0	0
Бүгд Total	45	57	45	57	100	57	256	481	7109	1167	602

Сумдын эргэлтийн эмийн сангийн мэдээлэл

Сумын нэр	Эмийн сангийн нэр	Эмчээс бичиж ирүүлсэн нийт жорын тоо	Үүнээс				Алдаатай буцсан жорын тоо	Нийт эм бараа борлуулалт	Үүнээс		Даатгалын жороор	Жоргүй олгосон эмийн борлуулалт	Эмийн нэр төрлийн тоо	ҮЗШэмийн хангалтын хувь	Даатгалаар олгодог эмийн хангалтын хувь
			Энгийн эмийн жорын тоо	Даатгалтай эмийн жорын тоо	Мансууруулах эмийн жорын тоо	Сэтгэц нөлөөт эмийн жорын тоо			Болницод	Бэлэн мөнгөөр					
<u>БД/Vd</u>	<u>Өсөхделай</u>	588	157	404	0	27	0	101368490	0		13631870	55383364	561.1	90.3	88.2
<u>БО/Bo</u>	<u>Сүжийн говь</u>	988	167	806	0	15	8	36939030	0		30344150	11860710	344.9	77.4	76.8
<u>БУ/Vu</u>	<u>Рашаантговь</u>	468	468	0	0	0	0	8561900	561900		0	0	85.2	87.2	86.1
<u>ГТ/Gt</u>	<u>Элгэмсэг говь</u>	124	72	0	2	50	2	17462170,4	912100		0	10172634	240.0	64.0	45.2
<u>МО/Мо</u>	<u>Аргамжинцэцэг</u>	419	143	276	0	0	0	64607842	0		14595981	25228924	199.8	71.2	63.5
<u>МН/Mn</u>	<u>Элементговь</u>	3214	1758	1446	0	10	0	154901250	00		29642525	95616200	595.1	80.0	80.0
<u>НО/No</u>	<u>Эрхэсгүя</u>	467	266	200	1	0	0	6725085	0		4323213		309.6	85.8	86.0
<u>НН/Nn</u>	<u>Ингэннүд</u>	535	277	257	0	1	0	80399597	0		14210263	23848847	342.4	87.2	83.1
<u>СВ/Se</u>	<u>Нерөөтговь</u>	1238	433	805	0	0	0	166450000	0		33310000	26500000	510.1	85.9	86.6
<u>ХБ/Khb</u>	<u>Оргилдоржсүг</u>	663	641	0	20	2	54	15708419	363100		0	15345319	415.5	57.8	48.5
<u>ХХ/Kh-kh</u>	<u>Цитоговь</u>	0	0	0	0	0	0	0	0		0	0	0.0	0.0	0.0
<u>ХҮ/Khu</u>	<u>Жанжинговь</u>	155	155	0	0	0	0	18578830	420000		0	10208830	207.6	32.1	21.1
<u>ЦО/Tso</u>	<u>Аврахговь</u>	886	886	505	0	0	0	140763849	10259050		12760083	87375259	477.0	82.0	83.1
<u>ЦЦ/Ts-ts</u>	<u>Алимантойром</u>	0	0	0	0	0	0	0	0		0	0	0.0		0
Дүн Total		10250	5423	4699	23	105	64	872466462,4	12516150		152818085		357.4	75	60.6

Өмнөговь аймгийн 2024 оны III улиралд эндсэн нялхсын эндэгдлийн судалгаа

Нярайн эндэгдэлийн эмнэл зүйн үндсэн оношийн талаарх мэдээлэл

№	Эхийн нэр	Тогтмол хаяг	Төрсөн он сар өдөр	Төрөх үеийн жин хүйс	Нас барсан он сар өдөр	Нас барсан газар	Нас баралтын үндсэн шалтгаан	амьдралын хугацаа	Төрөх үеийн тээлтийн нас
1	Ш.Э	Өм.Баяндалай сум	2024.01.04.18ц26м	750 гр	2024.01.04.18ц48м	БОЭТ	Нярайн амьсгалын дутагдал P22	2 хо	24нед
2	О	Өм Дз 8-р баг	2024.5.4.03ц31м	3700гр эр	2024.5.4.11ц17м	БОЭТ	Хэнхэрцэг ясны хөгжлийн гажиг	2 цаг 14 мин	38нед
3	Т.М	Бусад газар	2024.06.16 16ц12м	2800гр эр	2024.06.18 00ц55м	БОЭТ	Нярайн ишемийн шалтгаант энцефалопати P91.6	1цаг15м	39нед
4	М.М	Өм Даланзадгад оюут	2024.09.19.7ц.18м	780 гр эр	2024.09.19.12ц,30м	БОЭТ	Амьсгал гачаалын хам шинж хүнд хэлбэр P22.0	5цаг 12м	25нед
5	Б.М	Өм Даланзадгад 10-р баг	2024.09.14.10ц,29м	2500гр	2024.09.18.06ц.14	БОЭТ	Нярайн бактерт үжил P36.9	4хо 6ц5м	36 нед
6	Ч.Б	Өм Ханбогд сум	2024.09.26.01ц,20м	2000 гр	2024.09.26.08.ц52м	Ханбогд СЭМТ	Төрөх үеийн хүнд бүтэлт,Амьсгал гачаалын хам шинж P22.0	8ц32мин	31 нед
7	П.Б	Өм Сэврэй сум	2024.09.19.15ц,35м	3000 гр	2024.09.20.23ц,25м	БОЭТ	Нярайн бактерт үжил P36.9, Төрөлх уушгины үрэвсэл,Нярайн амьсгал дутмагшил P28,0	1 хо. 7ц.54м	36 нед

29-хоногоос - 1 хүртэлх насны хүүхдийн эндэгдэл

№	Хүүхдийн нэр	Тогтмол хаяг	Төрсөн он сар өдөр	нас хүйс	Нас барсан он сар өдөр	Нас барсан газар	Нас баралтын үндсэн шалтгаан	орхоног
1	М.Т	Өм.Сэврэй сум	2023.06.26	7 сар, эр	2024.1.3.8ц58м	эмнэлэгт	Халдварт бус гастроэнтерит	1хо
2	Б.С	Өм. Даланзадгад сум ШБ өрх	2023.10.5	3 сар, эр	2024.1.10	БОЭТ	2 талын уушигны хатгаа J18	10 хо
3	Б.Г	Өм. Гурвантэс сум	2023.11.26	1сар,21 хо,эм	2024.1.17.5ц.05м	гэртээ	Хөхөөрөө дарсан бүтэлт	
4	Н.С	Өм.Цогтцэций сум	2024.1.2.22ц.16м	1 сар. 10 хо эм	2024.2.12	Гэртээ	Бүтэлт	
5	Н.С	Өм. Даланзадгад Ө/о өрх	2024.04.10	1 сар 27хо	2024.06.06.19ц.30 м	БОЭТ	Зүрхний төрөлхийн гажиг	3 цаг

		Эрт илрүүлгийн мэдээ 2024.9сар																		
Эмнэлгийн нэр		Артерийн даралт ихсэх өвчний эрт илрүүлэг			Чихрийн шижингийн эрт илрүүлэг			Элэгний хавдарын эрт илрүүлэг/15-65/			Умайн хүзүүний эсийн шинжилгээ			Хөхний үзлэгт хамрагдсан хүн			Дундаж хувь			
		хамрагдвал зохиx	хамрагдсан	хамрагдсан хувь	хамрагдвал зохиx	хамрагдсан	хамрагдсан хувь	хамрагдвал зохиx	хамрагдсан	хамрагдсан хувь	хамрагдвал зохиx	хамрагдсан	хамрагдсан хувь	хамрагдвал зохиx	хамрагдсан	хамрагдсан хувь				
1	Баяндалай	939	524	55.8	1460	258	17.7	959	349	36.4	109	60	55.0	306	147	48.0	42.6			
2	Баян-овоо	883	296	33.5	883	289	32.7	996	776	77.9	88	34	38.6	316	111	35.1	43.6			
3	Булган	947	160	16.9	947	160	16.9	979	160	16.3	96	11	11.5	387	98	25.3	17.4			
4	Гурвантэс	3364	1662	49.4	3364	1347	40.0	2936	192	6.5	306	38	12.4	1330	303	22.8	26.2			
5	МандалОвоо	729	148	20.3	729	148	20.3	729	189	25.9	76	35	46.1	187	83	44.4	31.4			
6	Манлай	1005	770	76.6	1082	891	82.3	1197	907	75.8	145	59	40.7	416	166	39.9	63.1			
7	Номгон	997	232	23.3	997	191	19.2	956	314	32.8	79	21	26.6	398	59	14.8	23.3			
8	Ноён	814	808	99.3	814	808	99.3	810	615	75.9	77	29	37.7	333	91	27.3	67.9			
9	Сэврэй	570	370	64.9	640	424	66.3	722	285	39.5	96	64	66.7	272	186	68.4	61.1			
10	Ханбогд	5110	0	0.0	5110	0	0.0	5235	0	0.0	1765	43	2.4	2001	363	18.1	4.1			
11	Ханхонгор	848	320	37.7	848	279	32.9	875	264	30.2	134	43	32.1	350	200	57.1	38.0			
12	Хүрмэн	829	412	49.7	854	453	53.0	778	431	55.4	264	19	7.2	87	112	128.7	58.8			
13	ЦогтОвоо	1022	666	65.2	1022	612	59.9	1082	464	42.9	110	21	19.1	320	204	63.8	50.2			
14	Цогтцэций	3000	68	2.3	3000	42	1.4	3500	1053	30.1	350	29	8.3	1500	58	3.9	15.3			
Сумын дүн		21057	6436	30.6	21750	5902	27.1	21754	5999	27.6	3695	506	13.7	8203	2181	26.6	25.1			
15	Шимбилэг	2550	1682	66.0	2550	1682	66.0	2550	1186	46.5	643	213	33.1	1803	767	42.5	50.8			
16	ӨнөОрших	2115	1135	53.7	2315	1171	50.6	3292	1725	52.4	390	157	40.3	860	527	61.3	51.6			
17	Энхийнхүслэн	2653	2815	106.1	2347	2811	119.8	2275	1511	66.4	433	91	21.0	1540	704	45.7	71.8			
Өрхийн дүн		7318	5632	77.0	7212	5664	78.5	8117	4422	54.5	1466	461	31.4	4203	1998	47.5	57.8			
Нийт дүн		28375	12068	42.5	28962	11566	39.9	29871	10421	34.9	5161	967	18.7	12406	4179	33.7	34.0			
9 сарын өссөн		13241	12068	91.1	13484	11566	85.8	13102	10421	79.5	2219	967	43.6	5484	4179	76.2	75.2			

Судалгаанаас.....

Төрөлхийн хөгжлийн гажигийн тохиолдол

Он	Гажиг хөгжил гарсан байршил																			дүн
	Дэ	Бд	Бо	Бу	Гт	Мо	Мн	Но	Нн	Сэ	Хб	Хх	Хү	Цо	Цц	Бг				
2014	3			1	1					1					2		8			
2015	3																3			
2016	4	1	2			1			1		2	2					13			
2017	1										1	1		1			3			
2018	7	1	1							2					1		13			
2019	2	1			1						1	1			3		9			
2020	4				2					1	1	1		3			12			
2021	7				2	1		1	1		1	1		6			21			
2022	1					1					1						4			
2023,9с	1		1											1		2	5			
2024,9с	7										1			1			7			
Нийт	40	3	4	1	6	3	2	3	2	3	4	6	3	15	2	99				

Төрөлхийн хөгжлийн гажигийн хэлбэр / эрхтэн тогтолцоогоор/

Оноор	Уруул тагнайн сэтэрхий		Хавсарсан олон гажиг	Гадна чих нүхгүй	Бөөрний гажиг	Хэвлийн урд хана хөгжөөгүй	хошног битүү	Зүрхний төрөлхийн гажиг	Шодой дутуу	Болезнь Дауна гидрлцефамия	Баруун талын тавхай буюу хуруу хөгжөөгүй	Улаан хоолой битүү	төрөлхийн тархи усжих	хромсомын гажиг	Арьсны гажиг	Өвдөгний үений дутуу хөгжил	Зүүн гар мухар	Хөлийн чигчий хуруу наалдсан	Шээсний сүвний гажиг	Тулгуур эрхтний гажиг	Мөчний өөрчлөлтийн	Баруун чихний дутуу хөгжил	Тээрхийн хипоспади	Доод мөчний дутуу хөгжил	Зүүн гарын нэмэлт хуруу	Уушигны төрөлхийн гажиг	Майг тавхай	Гэдэсний гажиг	
	3	1																											
2014	3	1			1	1	1				1	2																	
2015	1		3			1	1			1		1																	
2016	1									1		1																	
2017	2										1	1																	
2018	4						1	4		1		1	1																
2019				1				5		1	1	1	1		1														
2020	4							2		2			1																
2021	4		2				2	2			2	2				1						1	1	1	1	1	1	2	2
2022	1							1																					
2023,9	2			1				2																					
2024,9	3							3			1																		
Нийт	24	8	2	1	1	3	2	19	2	4	2	6	2	2	2	3	1	1	1	1	1	1	1	1	1	2	2	2	

ТЭМДЭГЛЭЛ