

**ЭРҮҮЛ МЭНДИЙН ЗАРИМ ҮЗҮҮЛЭЛТИЙГ ӨМНӨХ ОНЫ МӨН ҮЕТЭЙ ХАРЬЦУУЛБАЛ**

Үзүүлэлт		2023.6 он	2024.6 он	Өсөлт бууралт	
Нийт үзлэг	Тоо	199152	213802	14650	
Урьдчилан сэргийлэх үзлэгийн хувь	Нийт үзлэгт эзлэх хувь	47175	55802	8627	
Бүртгэгдсэн өвчлөл	Тоо	60145	51629	-8516	
	10000 хүн амд	8145.1	6842,1	-1303	
Эхийн эндэгдэл	Тоо	0	0	0	
	100000 амьд төрөлтөд	0	0	0	
Нялхсын эндэгдэл	Тоо	4	8	4	
	1000 амьд төрөлтөд	5.7	13,7	8	
Эрт нярайн эндэгдэл	Тоо	0	0	0	
	Нялхсын эндэгдэлд эзлэх хувь	0	0	0	
1-5 хүртэлх насны хүүхдийн эндэгдэл	Тоо	0	0	0	
	1000 амьд төрөлтөд	0	0	0	
Халдварт өвчний гаралт	Тоо	868	838	-30	
	10000 хүн амд	117.5	111	-6.5	
	Сүрьеэ	Тоо	13	10	-3
	БЗДХ	Тоо	116	216	100
Нийт төрөлт	Тоо	693	583	-110	
	Кесар хагалгаагаар төрсөн	Хувь	19.6	22.5	2.9
	Гэрийн төрөлт	Тоо	2	0	-2
	Амьгүй төрөлт	Тоо	5	1	-4
	Охидын төрөлт	Тоо	22	28	6
	Дутуу төрөлт	Тоо	28	27	-1
Нас баралт	Тоо	154	158	4	
	Эмнэлэгт	33	38	5	
	Хоног болоогүй	11	21	10	
Хорт хавдрын нас баралт	Тоо	43	36	-7	
Осол гэмтлийн нас баралт	Тоо	17	24	7	
Зүрхний шигдээсийн шалтгаант н/б	Тоо	2	14	12	
тархинд цус харвалтын шалтгаант н/б	Тоо	12	12	0	
Хэвтэж эмчлүүлсэн хүн	Тоо	9225	9255	30	
	Ор хоног	58685	58758	73	
	Дундаж ор хоног	6.3	6.3	0	
	Орны фонд ашиглалт	84.3	74.1	-10.2	
Жирэмсний эрт хяналт	Хувь	89.0	90.8	1.8	

**ӨМНӨГОВЬ АЙМГИЙН ХҮН АМЫН ЭРҮҮЛ МЭНДИЙН БАЙДАЛ*****/2024 оны эхний 6 сарын байдлаар/******Эх хүүхдийн эрүүл мэнд***

- Нийт 583 эх төрж 587 хүүхэд мэндэлсэн нь өнгөрсөн онтой харьцуулахад 110 төрөлтөөр хүн амын төрөлт буурсан байна.
- Бүх төрсөн эхийн 22.5% нь кесар хагалгаагаар төрсөн нь өнгөрсөн оны мөн үеэс 2.9 өссөн байна.
- Сумаас төрөх эмэгтэйчүүдийн 44.6%-г аймгийн БОЭТ-д шилжүүлэн төрсөн ба 4% төрөхийн хүндрэлтэй төрсөн байна.
- Нийт төрөлтийн 4.8% охидын төрөлт эзэлж байгаа ба Даланзадгад, Цогтцэций, Гурвантэс, Цогтовоо, Хүрмэн сумдууд анхаарал татаж байна.
- Эхний 6 сарын байдлаар 240 эх үр хөндүүлж 1000 амьд төрөлтөд 412,3 байгаа нь өнгөрсөн оны мөн үеэс 119,3-р өссөн байна.
- Бүх төрөх насны эмэгтэйчүүдийн 52,4% нь жирэмслэлтээс сэргийлэх арга хэрэглэж байгаа хэдий ч үр хөндөлттэй харьцуулахад хэрэгцээ байгаа нь харагдаж байна.
- Нийт 734 жирэмсэн шинээр хяналтанд орсны 90,8% нь эрт, 1,08% нь хожуу хяналтанд орсон байна. Нийт хяналтанд орсон жирэмсний 3% нь жирэмсний хүндрэлтэй, 1% нь эрхтэн тогтолцооны ямар нэг эмгэгтэй байна.
- Нялхсын эндэгдлийн 8 тохиолдол бүртгэгдсэн нь өнгөрсөн оноос 4 тохиолдлоор өссөн ба 1000 амьд төрөлтөд 8%-р өссөн байна. Нийт нялхасын эндэгдэлийн 50% нь дутуу төрөлтийн шалтгаантай байна.
- Сард дунджаар 3596 хүүхдийг идэвхтэй хянаж, хооллолт өсөлт хөгжилтийн байдлыг үнэлэн зөвлөгөө дэмжлэг үзүүлсэн нь хяналтад хамрагдвал зохих хүүхдийн 57% эзэлж байна. Хяналтанд хамрагдсан хүүхдүүдээс 6 хүүхэд туранхай байна.
- ***Эмнэлгийн амбулаторийн болон хэвтүүлэн эмчлэх тусламж үйлчилгээ***
- Улсын болон хувийн хэвшлийн эрүүл мэндийн байгууллагууд нийт 213802 хүнд үзлэг шинжилгээ хийсний 41,3%-д нь урьдчилан сэргийлэх болон идэвхтэй хяналт тандалтын үзлэг хийгдсэн байна.
- Ортой эмнэлгүүдэд нийт 9255 хүнийг 58758 ор хоногоор хэвтүүлэн эмчилсэн нь нэг хүн дунджаар 6.3 хоног хэвтэн эмчлүүлсэн байна
- 6 сарын байдлаар 51629 халдварт бус өвчлөл шинээр бүртгэгдэж эмчлэгдсэн нь өмнөх оны мөн үеэс 8516 тохиолдлоор буурсан байна. Нийт өвчлөлийн 74.8% нь шинэ өвчлөл байна.
- Түргэн тусламжийн 4614 дуудлагад явж үйлчилсний 786 /17%/ нь алсын дуудлага, 401 /8.7%/ нь осол гэмтлийн яаралтай дуудлага байсан байна.
- ЭЭСангуудад нийт 6618 жор ирсний 49,3% /3266/ нь ЭМДаатгалын, 1.4%/94/ мансууруулах сэтгэц нөлөөт эмийн, 49.2% /3258/ нь энгийн эмийн жор байсан байна. Зайлшгүй шаардлагатай эмийн хангалт дундажаар 60,5% байна

**Хүн амын нас баралт, осол гэмтэл**

- Он гарсаар 158 хүн нас барсан ба нийт нас барсан хүний 22,7% нь хорт хавдар, 4.4% нь зам тээврийн ослоор, 3.1% нь амиа хорлож, 86% нь зүрхний шигдээс, тархинд цус харвалт зэрэг сэргийлж болох эндэгдэлээр нас барсан байна. Нийт нас баралтын 38(24%) нь эмнэлэгт, бусад нь гэртээ хээр гадаа нас барсан байна. Нас баралт өнгөрсөн оны мөн үетэй харьцуулахад 4-р өссөн түвшинд байна.
- Эхний 6 сарын байдлаар 956 хүн осол гэмтэлд өртсөний улмаас тусламж авсан ба осол гэмтлээр 23 хүн нас барсан нь өнгөрсөн оноос 5 тохиолдлоор өссөн, өвчлөл 8516 тохиолдлоо буурсан байна.
- Осол гэмтлээр нас барагсдын 4,4% нь зам тээврийн ослоор, 3.1% нь амиа хорлож 7.5% нь бусад ослоор тус тус эндсэн байна.
- Осол гэмтлээр нас барагсдын 82.6% нь эрэгтэй хүн эндсэн байна.
- Ослоор эндэгсдийн 88,2% нь эмнэлгийн ямар нэг тусламж авч чадаагүйн дээр эмнэлэгт нас барсан хүмүүсийн 50% нь хүнд гэмтлийн улмаас хоног болоогүй нас барсан байна.

**Халдварт өвчний гаралт**

- Он гараад 1069 халдварт өвчин бүртгэж эмчилсэн нь өнгөрсөн оноос 199 тохиолдлоор өссөн байна. Нийт халдварт өвчний 24.9%-г БЗДХ, 57.7%-г салхинцэцэг, 0,9 %-г улаан эсэргэнэ, 8.9%-г гар хөл амны өвчин, 0,7% ёлом, 0.9%-г сүрьеэ, 8.3%-г цусан суулга сальменлёз зэрэг өвчнүүд тус тус эзэлж байна.
- БЗДХ -н 216 тохиолдол бүртгэгдсэн нь өнгөрсөн оны мөн үеэс 100 тохиолдлоор, 10000 хүн амд 21.2%-р нэмэгдсэн ба 8.6% нь жирэмсний үзлэгээс, 10.8% нь урьдчилан сэргийлэх үзлэгээр, 75.9% нь өвчний учир амбулатороор, 4.7% нь тандалтын үзлэгээс илэрсэн байна.

**Хүүхдийн хяналт, вакцинжуулалт**

- 0-1 насны хүүхдийн хяналт 77.6%, хяналтанд хамрагдсан хүүхдүүдээс 1 хүүхэд жингийн алдагдалтай байна .
- 1-5 насны хүүхэдийн хяналт 57%, туранхай хүүхэд 5 байгаа нь өнгөрсөн оноос хүүхдийн хяналтын хувь өссөн үзүүлэлттэй байна.
- Хүүхдийн дархлаажуулалтын хувь 99.3% тай байгаа ба товллын дархлаажуулалтанд давхардсан тоогоор 94 хүүхэд хугацаанаасаа хоцорсон байна.

**Халдварт бус өвчний эрт илрүүлэг**

Халдварт бус өвчний эрт илрүүлгийн үзлэгийн артерийн даралт ихсэх өвчин илрүүлэх үзлэгт 8767, чихрийн шижин илрүүлэх үзлэгт 8337, умайн хүзүүний эсийн шинжилгээнд 967, хөхний хавдар илрүүлэх үзлэгт 4179, элэгний эрт илрүүлэгт 7014 хүн хамрагдаж үзлэг 76.2% тай хийгдэж байгаа нь хангалттай байна. Эхний 6 сарын хуваарьтай харьцуулахад 60.3% тай байна. Баян-овоо, Булган, Гурвантэс, Манлай, Номгон, Ноён, Ханбогд, Цогтцэций сумдууд 40-с бага хувьтай хамрагдаж байгаад анхаарч эрт илрүүлгийн үзлэгээ идэвхтэй зохион байгуулах шаардлага байна. Эрт илрүүлэгт хамрагдсан иргэдээс артерийн даралт ихтэй 57 хүн шинээр оношлогдож хяналтад нэмж орсон байна. Эдгээр шинээр хяналтад орсон иргэд стандарт удирдамжийнхаа дагуу хяналтандаа тогтмол хамрагдах шаардлага байна.

**Амбулатори поликлиникийн үйл ажиллагаа**  
**Activities out-patients**

Сумын нэр Sum	Нийт үзлэг Total examination		Урьдчилан сэргийлэх үзлэг Prophylactic examination		Нэг иргэнийг үзсэн удаа Average visits per person per year		үйлчлэх хүрээний хүн ам Population		0-5 насны хүүхдийн тоо Children 0 to 5 y/a		15-49 насны эмэгтэйчүүд Women 15 to 49 y/a		65-с дээш насны ахмад настан	
	2023он	2024он	2023он	2024он	2023он	2024он	2023он	2024он	2023он	2024он	2023он	2024он	2023он	2024он
<b>БД/Vd</b>	2706	<b>2890</b>	682	<b>839</b>	1.3	<b>1.4</b>	2089	<b>2007</b>	220	<b>194</b>	491	<b>474</b>	115	<b>62</b>
<b>БО/Bo</b>	2118	<b>1069</b>	910	<b>636</b>	1.2	<b>0.6</b>	1759	<b>1648</b>	236	<b>207</b>	431	<b>382</b>	82	<b>56</b>
<b>БУ/Vu</b>	869	<b>880</b>	307	<b>334</b>	0.4	<b>0.4</b>	2063	<b>1969</b>	233	<b>224</b>	491	<b>461</b>	124	<b>76</b>
<b>ГТ/Gt</b>	3322	<b>2126</b>	280	<b>134</b>	0.6	<b>0.4</b>	5291	<b>5215</b>	694	<b>660</b>	1360	<b>1342</b>	215	<b>139</b>
<b>МО/Мо</b>	781	<b>510</b>	153	<b>150</b>	0.5	<b>0.3</b>	1613	<b>1518</b>	210	<b>181</b>	388	<b>348</b>	77	<b>48</b>
<b>МН/ Ma</b>	3652	<b>3696</b>	1270	<b>1348</b>	1.4	<b>1.4</b>	2632	<b>2580</b>	391	<b>367</b>	627	<b>611</b>	124	<b>78</b>
<b>НО/ No</b>	1085	<b>2101</b>	213	<b>1130</b>	0.4	<b>0.9</b>	2471	<b>2253</b>	313	<b>234</b>	580	<b>514</b>	131	<b>83</b>
<b>НН/Nn</b>	3761	<b>3320</b>	2090	<b>1223</b>	2.8	<b>2.5</b>	1349	<b>1311</b>	173	<b>153</b>	301	<b>297</b>	60	<b>37</b>
<b>Сэ/Se</b>	1962	<b>1893</b>	961	<b>809</b>	1.0	<b>1.0</b>	2018	<b>1864</b>	249	<b>211</b>	503	<b>447</b>	124	<b>76</b>
<b>ХБ/Kh-b</b>	12429	<b>12500</b>	2198	<b>2148</b>	1.5	<b>1.6</b>	8083	<b>7986</b>	1140	<b>1147</b>	2003	<b>1997</b>	181	<b>124</b>
<b>ХХ/Kh-kh</b>	1186	<b>2131</b>	190	<b>890</b>	0.6	<b>1.1</b>	1976	<b>1864</b>	192	<b>167</b>	443	<b>407</b>	127	<b>87</b>
<b>ХҮ/Khu</b>	2113	<b>2028</b>	668	<b>1113</b>	1.4	<b>1.4</b>	1556	<b>1470</b>	186	<b>156</b>	363	<b>335</b>	88	<b>55</b>
<b>ЦО/Ts-o</b>	1855	<b>2200</b>	429	<b>820</b>	0.9	<b>1.2</b>	1960	<b>1884</b>	276	<b>233</b>	475	<b>446</b>	83	<b>62</b>
<b>ЦЦ/Ts-ts</b>	12494	<b>7883</b>	1423	<b>1015</b>	1.4	<b>0.8</b>	8926	<b>9860</b>	1363	<b>1633</b>	2819	<b>2553</b>	182	<b>120</b>
<b>БОЭТөв</b>	79162	<b>84625</b>	16500	<b>15424</b>										
Цэргийн анги	2434		2203											
<b>ШБ/ Sh-b</b>	18582	<b>19602</b>	5098	<b>8653</b>	1.5	<b>1.5</b>	12522	<b>13396</b>	1819	<b>1995</b>	3210	<b>3426</b>	535	<b>581</b>
<b>ӨО/U-o</b>	8753	<b>11350</b>	3348	<b>4273</b>	1.2	<b>1.5</b>	7424	<b>7703</b>	1065	<b>2102</b>	1919	<b>1919</b>	365	<b>401</b>
<b>ЭХ/E-kh</b>	14802	<b>21142</b>	6121	<b>11076</b>	1.5	<b>1.9</b>	10087	<b>10927</b>	1537	<b>1651</b>	2589	<b>2795</b>	388	<b>488</b>
<b>Хувийн хэвшил</b>	25086	<b>31856</b>	2131	<b>3787</b>										
<b>Дүн Total</b>	<b>19952</b>	<b>213802</b>	<b>47175</b>	<b>55802</b>	<b>0.3</b>	<b>2.8</b>	<b>73842</b>	<b>75458</b>	<b>10255</b>	<b>11515</b>	<b>18512</b>	<b>18754</b>	<b>3069</b>	<b>2573</b>

**Амбулатороор бүртгэгдсэн өвчлөл**

***/Outpatient morbidity/***

Сумын нэр <i>Sum</i>	Бүртгэгдсэн өвчлөл <i>Outpatient morbidity</i>		Бүртгэгдсэн өвчлөл 10000 хүн амд <i>Outpatient morbidity / per 10000 pop /</i>		Анх оношлогдсон хавдар <i>Incidence of malignant neoplasms</i>		Осол гэмтлийн өвчлөл <i>Injury, poisoning and certain other consequences</i>		5 хүртэлх насны хүүхдийн өвчлөл <i>Morbidity under 5 years old</i>			
	2023он	2024он	2023он	2024он	2023он	2024он	2023он	2024он	Суулгалт өвчин <i>Diarrhaea infection</i>		АЗЦХалдвар <i>Acute respiratory infection</i>	
									2023 он	2024 он	2023 он	2024 он
<u>БД</u> /Bd	978	679	4681.7	3383.1		2	6	12	1	7	77	75
<u>БО</u> /Bo	741	215	4212.6	1304.6		1	12	5	4	2	39	5
<u>БУ</u> /Bu	129	68	625.3	345.3		2						3
<u>ГТ</u> /Gt	2589	1001	4893.2	1919.4	2	5	21	11	16	12	155	112
<u>МО</u> /Mo	471	254	2920.0	1673.2	1	1	10				72	21
<u>МН</u> /Mn	1349	853	5125.4	3306.2		1	42	49	13	14	82	57
<u>НО</u> /No	521	497	2108.5	2205.9	1			7	3	3	58	52
<u>НН</u> /Nn	768	483	5693.1	3684.2	2		5	4		1	9	3
<u>СВ</u> /Se	552	429	2735.4	2301.5	1	1	8	9	5	9	6	
<u>ХБ</u> /Khb	4332	2645	5359.4	3312	4	3	74	139	31	6	661	66
<u>ХХ</u> /Kh-kh	717	537	3628.5	2880.9	3	1	11	20	6		39	16
<u>ХҮ</u> /Khu	735	274	4723.7	1864			7	10	2		17	6
<u>ЦО</u> /Tso	550	43	2806.1	228.2		2	12	2	1		53	15
<u>ЦЦ</u> /Ts-ts	6922	2843	7754.9	2883.3	1	2	203	384	113	43	284	134
<u>БОЭТөв</u>	23420	26526	26526				101	210	121	305	1773	1390
Цэргийн анги	111											
<u>ШБ</u> /Shb	3888	2274	3104.9	1697.5	5	5	4	1	15	31	799	607
<u>ӨО</u> /Uo	2492	335	3356.7	434.8	3	4			13		457	98
<u>ЭХЕК</u> h	2346	1700	2325.8	1555.7	5	7	12	2	44	19	552	443
Хувийн эмнэлэг	6534	9973					103	91	58	143	278	293
Дүн Total	60145	51629	8145.1	6842.1	28	37	631	956	446	595	5411	3396

**Эмнэлгийн орны ашиглалт**  
*Utilization of hospital beds*

Сумын нэр <i>Sum</i>	Орны тоо <i>Hospital beds</i>	Эмнэлэгт хэвтэж эмчлүүлсэн өвчтөн <i>Number of inpatients</i>		Ор хоног <i>Bed days</i>		Дундаж ор хоног <i>Average length of stay</i>		Орны эргэлт <i>Number of patients per bed per year</i>		Орны фонд ашиглалт <i>Utilization of bed fund</i>	
		2023он	2024он	2023он	2024он	2023он	2024он	2023он	2024он	2023он	2024он
<u>БД</u> /Bd	12	135	157	1115	1094	8.3	7	12.3	13.1	101.4	91.2
<u>БО</u> /Bo	12	187	247	1379	1630	7.4	6.6	18.7	20.5	137.9	135.8
<u>БУ</u> /Bu	10	87	52	572	356	6.6	6.8	8.7	5.2	57.2	35.6
<u>ГТ</u> /Gt	17	222	234	1305	1394	5.9	6	13.1	13.7	76.8	82
<u>МО</u> /Mo	9	105	127	754	849	7.2	6.7	10.5	14.1	75.4	94.3
<u>МН</u> /Mn	13	140	145	1082	1054	7.7	7.3	11.7	11.2	90.2	81.1
<u>НО</u> /No	11	114	175	763	1195	6.7	6.8	9.5	15.9	63.6	108.7
<u>НН</u> /Nn	14	163	130	1159	871	7.1	6.7	14.8	9.3	105.4	62.2
<u>СВ</u> /Se	12	137	172	790	949	5.8	5.5	11.4	14.3	65.8	79.1
<u>ХБ</u> /Khb	37	641	405	3771	2550	5.9	6.3	18.3	10.9	107.7	68.9
<u>ХХ</u> /Kh-kh	9	141	108	1097	710	7.8	6.6	20.1	12	156.7	78.9
<u>ХҮ</u> /Khu	10	131	133	949	944	7.2	7.1	13.1	13.3	94.9	94.4
<u>ЦО</u> /Tso	13	167	190	868	1024	5.2	5.4	15.2	14.6	78.9	78.8
<u>ЦЦ</u> /Ts-ts	45	586	664	3787	4346	6.5	6.5	13.0	14.7	84.2	96.6
<u>БОЭТөв</u>	352	4397	4242	27076	26095	6.2	6.2	12.6	12.1	77.6	74.1
Цэргийн анги	22	8	0	65	0	8.1	0	0.4	0	3.3	0
Хувийн эмнэлэг	173	1864	2107	12153	13699	6.5	6.5	16.4	12.2	106.6	79.2
<b>Дүн Total</b>	<b>771</b>	<b>9225</b>	<b>9288</b>	<b>58685</b>	<b>58760</b>	<b>6.4</b>	<b>6.3</b>	<b>13.3</b>	<b>12</b>	<b>84.3</b>	<b>76.2</b>

Төрөлтийн мэдээ

Сумын нэр Sum	Нийт төрөлт Total Deliveries		Аймагт Aimag hospital		Кесеров хагалгаагаар төрсөн Cecarian delivery		Гэрт At home		Амьгүй Still birth rate		Ихэр Twin		20-с доош насны Under 20 age		Дутуу төрөлт Premature Labour / delivery	
	2023о Н	2024он	2023о Н	2024о Н	2023о Н	2024он	2023 ОН	2024 ОН	2023 ОН	2024 ОН	2023 ОН	2024 ОН	2023 ОН	2024 ОН	2023 ОН	2024 ОН
<u>БД</u> /Bd	17	14	13	12	1	5							1		2	1
<u>БО</u> /Bo	9	4	9	4	3	2										
<u>БУ</u> /Bu	16	9	12	8	4										1	2
<u>ГТ</u> /Gt	44	28	38	27	7	7			1				4	2	3	
<u>МО</u> /Mo	9	7	8	7	3	1							1	1		
<u>МН</u> /Mn	20	14	20	13	4	1								1	2	
<u>НО</u> /No	16	14	12	10	1	1						1	1			3
<u>НН</u> /Nn	8	9	8	9	3	2	1								1	
<u>СВ</u> /Se	19	9	13	9	5	2					1		2		4	1
<u>ХБ</u> /Khb	75	50	36	28	7	13						1	1			2
<u>ХХ</u> /Kh-kh	14	8	13	7	5	3			1						2	1
<u>ХҮ</u> /Khu	7	12	7	11	4	3						1		1		1
<u>ЦО</u> /Tso	14	13	12	7	5	3			1					3	1	
<u>ЦЦ</u> /Ts-ts	91	79	30	45	13	13	1		1		2		2	3	4	1
Бусад/ Other	26	15	26	15	5	11							1	2		1
<u>ШБ</u> /Shb	128	109	128	109	20	30			1		1	1	1	6	4	8
<u>ӨО</u> /Uo	85	75	85	75	25	11				1			2	5	3	2
<u>ЭХЕ</u> kh	95	114	95	114	21	23					1	1	6	4	1	2
Бүгд Total	693	583	565	510	136	131	2	0	5	1	5	5	22	28	28	25

**Нас баралтын мэдээ.**  
**Death causes**

Сумын нэр Sum	Нийт нас баралт Total death rate		Эмнэлэгт нас баралт Death in hospital		Хоног болоогүй Before 24 hours death		Осол гэмтлийн нас баралт Injury, poisoning and certain other consequences		Хорт хавдрын нас баралт Neoplasms		Зүрхний шигдээсийн шалтгаант нас баралт		Тархинд цус харвалтаар нас баралт	
	2023он	2024он	2023он	2024он	2023он	2024он	2023он	2024он	2023он	2024он	2023он	2024он	2023он	2024он
<u>БД</u> /Bd	7	7					3		2	1	1			1
<u>БО</u> /Bo	3	5								4			1	1
<u>БУ</u> /Bu	1	5								1				1
<u>ГТ</u> /Gt	10	14	2	4		2	1	5	1	3		1	1	1
<u>МО</u> /Mo	3	4					2						1	
<u>МН</u> /Mn	8	6	4	3	1			1	1	2			2	1
<u>НО</u> /No	5	7						3	1	2				
<u>НН</u> /Nn	3	1												
<u>СВ</u> /Se	6	3	1	1			2	1	1					1
<u>ХБ</u> /Khb	16	14	5	5	2	3	3	5		2			1	
<u>ХХ</u> /Kh-kh	5	5		1		1	2			2			1	2
<u>ХҮ</u> /Khu	8	2	2		1					2	1			
<u>ЦО</u> /Tso	1	5		1		1		2	1	1				
<u>ЦЦ</u> /Ts-ts	11	11	6	3	2	1		2	3				1	2
Бусад/ Other	2	1	2	20		13		2	1	2	1		3	
<u>ШБ</u> /Shb	22	23	5		3		1	1	9	4		1	1	2
<u>ӨО</u> /Uo	21	23	3		1		3		4	8				
<u>ЭХЕ</u> kh	22	22	3		1			2	11	5				
Бүгд Total	154	158	33	38	11	21	17	24	43	36	2	2	12	12





### Халдварт өвчний мэдээ. Communicable Diseases

Сумын нэр Sum	Нийт халдварт өвчин /Total/				Үүнээс /Out of them/											
					Тэмбүү /Syphilis/				Заг хүйтэн /Gono-coccai infection/				Трихомониаз /Trichomoniasis/			
	Бодит тоо abs.number		10000 хүн амд per10000pop		Бодит тоо abs.number		10000 хүн амд per10000pop		Бодит тоо abs.number		10000 хүн амд per10000pop		Бодит тоо abs.number		10000 хүн амд per10000pop	
2023он	2024он	2023о н	2024о н	2023о н	2024о н	2023о н	2024о н	2023о н	2024о н	2023о н	2024о н	2023о н	2024о н	2023о н	2024о н	
<b>БД/Bd</b>	6	4	28.7	19.9					1		4.8					
<b>БО/Bo</b>	4	2	22.7	12.1												
<b>БУ/Bu</b>	3	7	14.5	35.5	1	1	4.8	5.1	1	2	4.8	10.1				
<b>ГТ/Gt</b>	4	14	7.6	26.8	2	3	3.8	5.7		2		3.8		3	5.7	
<b>МОМо</b>	4	12	24.8	79.0		1		6.6	1	1	6.2	6.6				
<b>МН/Mn</b>	6	15	22.8	58.1	1	1	3.8	3.9								
<b>НО/No</b>	8	4	32.4	17.7										3	22.8	
<b>НН/Nn</b>	23	8	170.5	61.0		2		15.2		2		15.2		2	10.7	
<b>СЭ/Se</b>	2	3	9.9	16.0		1		5.4	1		5.0		1		5	
<b>ХБ/Khb</b>	17	93	21.0	116.4	1	2	1.2	2.5	2	2	2.5	2.5				
<b>ХХ/Kh-kh</b>	4	31	20.2	166.3		2		10.7	1		5.1					
<b>ХҮ/Khu</b>	29	1	186.4	6.8	2		12.9									
<b>ЦО/Tso</b>	15	2	76.5	10.6	2	1	10.2	5.3						1	5.3	
<b>ЦЦ/Ts-ts</b>	32	28	35.9	28.3	3	12	3.4	12.2	1	1	1.1	1.1		1	1.1	
<b>бусад/ Other</b>	221	118			8	13			3	5				3		
<b>ШБ/Shb</b>	239	289	190.9	215.7	3	20	2.4	14.9	12	15	9.6	11.2	1	16	0.8	11.9
<b>ӨО/Uo</b>	106	145	142.8	188.2	6	13	8.1	16.8	28	17	37.7	22.1	2	12	2.6	15.5
<b>ЭХ/Ekh</b>	145	293	143.7	268.1	4	17	4.0	15.5	24	22	23.8	20.1	4	12	4	10.9
<b>Бүгд Total</b>	868	1069	117.5	141,6	33	89	4.4	11.7	75	69	10.1	9.1	8	53	1	7.0

### Халдварт өвчний мэдээ

### Communicable diseases

Сумын нэр Sum	Цусан суулга <i>Shigellosis</i>				Гепатит В <i>/Viral hepatitisB/</i>				Ковид-19/ covid-19				Салхинцэцэг <i>/Varicella/</i>				Сүрьеэ <i>/Tubercu losis/</i>				Гар хөл амны өвчин / Hand, foot and mouth disease			
	Бодит тоо <i>abs.number</i>		10000 хүн амд <i>per10000pop</i>		Бодит тоо <i>abs.number</i>		10000 хүн амд <i>per10000 pop</i>		Бодит тоо <i>abs.number</i>		10000 хүн амд <i>per10000 pop</i>		Бодит тоо <i>abs.number</i>		10000 хүн амд <i>per10000 pop</i>		Бодит тоо <i>abs.number</i>		10000 хүн амд <i>per10000 pop</i>		Бодит тоо <i>abs.number</i>		10000 хүн амд <i>per10000 pop</i>	
	2023 ОН	2024 ОН	2023 ОН	2024 ОН	2023 ОН	2024 ОН	2023 ОН	2024 ОН	2023 ОН	2024 ОН	2023 ОН	2024 ОН	2023 ОН	2024 ОН	2023 ОН	2024 ОН	2023 ОН	2024 ОН	2023 ОН	2024 ОН	2023 ОН	2024 ОН	2023 ОН	2024 ОН
БД/Bd								4		19.1			3											
БО/Bo		1		6.1				4		22.7							1		6.1					
БУ/Bu													1	2	4.8	10.1						2		
ГТ/Gt													3		5.7		1	1	1.8	1.9	1	1	1.8	1.9
МО/Мо													3	9	18.6	59.2								
МН/Mn		1		3.9				4		15.2			13		50.4									
НО/No								6		24.3							1		4		1	1	4	4.4
НН/Nn	4		3					19		140.8			1		7.6						1		4.4	
СЭ/Se													1		5.4									
ХБ/Khb								3		3.7			10	88	12.4	110.1	1	1	1.2	1.2				
ХХ/Khkh													2	25	10.1	134.1	1		5			3		16.1
ХҮ/Khu								22		141.4			4	1	25.7	6.8	1		6.4					
ЦО/Tso													12		61.2									
ЦЦ/Ts-ts		6		6.1				5		5.6			19	2	21.3	2.02	1	3	1.1	3.0	1		1.1	
бусад	1	15						148	12				1	3			2	1				2		
ШБ/Shb	1	1	1	0.7				20		16.0			175	188	139.8	140.3	2		1.6		17	39	13.5	29.1
ӨО/Уо								10		13.5			42	80	56.6	104	2		2.6		9	18	12.1	23.4
ЭХ/Еkh								19	5	18.8	4.6		65	198	64.4	181.2	1	3	1	2.7	23	29	22.8	26.5
<b>Бүгд/ Total</b>	<b>4</b>	<b>24</b>	<b>0.5</b>	<b>3.2</b>	<b>0</b>		<b>0</b>	<b>264</b>	<b>17</b>	<b>35.8</b>	<b>2.2</b>		<b>334</b>	<b>617</b>	<b>45.2</b>	<b>82</b>	<b>13</b>	<b>10</b>	<b>1.7</b>	<b>1.3</b>	<b>52</b>	<b>96</b>	<b>7</b>	<b>12.7</b>

**Хүүхдийн вакцинжуулалтын хамралт**  
**Immunization**

№	сумын нэр	БЦЖ		САА		САА/тарьдаг		ТАВТ		В гепатит		А гепатит		УГУ		ПЭВ		Нийт дүн	
		хамралт	Хоцорсон хүүхдийн тоо	хамралт	Хоцорсон хүүхдийн тоо	хамралт	Хоцорсон хүүхдийн тоо	хамралт	Хоцорсон хүүхдийн тоо	хамралт	Хоцорсон хүүхдийн тоо	хамралт	Хоцорсон хүүхдийн тоо	хамралт	Хоцорсон хүүхдийн тоо	хамралт	Хоцорсон хүүхдийн тоо	хамралт	хоцорсон хүүхдийн тоо
1	БД/Bd	100	0	100	0	100	0	100	0	100	0	100	0	100	0	100	0	100.0	0
2	БО/Bo	100	0	90	1	100	1	90	1	100	0	90.9	1	100	1	90	1	96.3	6
3	БУ/Bu	100	0	92.3	1	100	0	92.3	1	100	0	100	1	100	0	100	1	98.1	4
4	ГТ/Gt	100	0	100	0	100	0	100	0	100	0	100	0	100	0	100	1	100.0	1
5	МО/Mo	100	0	100	0	100	0	100	0	100	0	100	0	100	0	100	0	100.0	0
6	МН/Mn	100	0	100	0	100	0	100	0	100	0	100	0	100	0	100	0	100.0	0
7	НО/No	100	0	100	0	100	0	100	0	100	0	100	0	100	0	100	0	100.0	0
8	НН/Nn	100	0	100	0	100	0	100	0	100	0	100	0	100	0	100	0	100.0	0
9	СВ/Se	100	0	100	0	100	0	100	0	100	0	100	0	100	0	100	0	100.0	0
10	ХБ/Кh-b	100	0	97	6	100	4	98	4	100	0	90	6	100	0	97.5	3	97.8	23
11	ХХ/Кh-kh	100	0	100	0	100	0	100	0	100	0	100	0	100	0	100	0	100.0	0
12	ХҮ/Кhu	100	0	100	0	100	0	100	0	100	0	100	0	100	0	100	0	100.0	0
13	ЦО/Tso	100	0	100	0	100	0	100	0	100	0	100	0	100	0	100	0	100.0	0
14	ЦЦ/Ts-ts	100	0	97	6	93.2	4	97	6	100	0	100	0	96.5	5	96.7	6	97.4	27
15	ШБ/Shb	100	0	98.8	3	100	1	98.8	3	100	0	100	0	100	0	99.6	1	99.7	8
16	ӨО/Уo	100	0	96.8	5	94.2	2	96.8	3	100	0	100	0	98.9	1	98.9	1	98.2	14
17	ЭХ/Еkh	100	0	99.4	1	98.5	2	96.8	5	100	0	90	1	96.5	3	99.8	1	99.2	11
18	БОЭТ	100	0	100	0	100	0	100	0	100	0	100	0	100	0	100	0	100.0	0
19	ДҮН/ Total	100.0	0	98.4	23	99.2	14	98.5	23	100.0	0	99.4	9	99.5	10	99.0	15	99.3	94

**Хүүхдийн өсөлтийн мэдээ**  
**Report of childrens growth**

Сумын нэр <i>Sum</i>	0-12 сартай хүүхэд / 1 нас /							12-59 сартай / 1-5 нас /							Нийт хамралт
	Хүүхдийн тоо	Жигнэсэн хүүхдийн тоо	Жигнэлтийн хувь	Хэвийн жинтэй	тураалтай	туранхай	Тураалын хувь	Хүүхдийн тоо	Жигнэсэн хүүхдийн тоо	Жигнэлтийн хувь	Хэвийн жинтэй	тураалтай	туранхай	Тураалын хувь	
<b>БД/Bd</b>	28	27	<b>96.4</b>	27				131	122	<b>93.1</b>	122				<b>95</b>
<b>БО/Bo</b>	12	10	<b>83.3</b>	10				107	80	<b>75</b>	79		1		<b>79.1</b>
<b>БУ/Bu</b>	40	39	<b>97.5</b>	39				159	140	<b>88</b>	140				<b>93</b>
<b>ГТ/Gt</b>	80	64	<b>80</b>	64				493	39	<b>7.9</b>	39				<b>44</b>
<b>МО/Mo</b>	21	2	<b>9.5</b>	2				76	13	<b>17.1</b>	13				<b>13.3</b>
<b>МН/Mn</b>	28	25	<b>89.2</b>	25				151	133	<b>88.1</b>	133				<b>89</b>
<b>НО/No</b>	37	21	<b>57</b>	21				163	98	<b>60.1</b>	98				<b>58.5</b>
<b>НН/Nn</b>	12	12	<b>100.0</b>	12				134	86	<b>64.1</b>	86				<b>82.0</b>
<b>СВ/Se</b>	17	13	<b>76.4</b>	12		1		149	138	<b>93</b>	138				<b>85</b>
<b>ХБ/Kh-b</b>	132	98	<b>74.2</b>	98				584	512	<b>87.6</b>	512				<b>81</b>
<b>ХХ/Kh-kh</b>	29	19	<b>65.5</b>	19				108	35	<b>32.4</b>	35				<b>49</b>
<b>ХҮ/Khu</b>	8	8	<b>100.0</b>	8				102	102	<b>100.0</b>	102				<b>100.0</b>
<b>ЦО/Tso</b>	42	39	<b>93</b>	39				198	130	<b>66</b>	130				<b>79.5</b>
<b>Цц/Tsts</b>	145	109	<b>75.2</b>	109				800	51	<b>6.4</b>	48		3		<b>41</b>
<b>ШБ/Shb</b>	277	243	<b>88</b>	243				1220	146	<b>12</b>	146				<b>50</b>
<b>ӨО/Uo</b>	148	148	<b>100.0</b>	148				592	249	<b>42.1</b>	248		1		<b>71</b>
<b>ЭХ/Ekh</b>	237	114	<b>48.1</b>	117				977	531	<b>54.3</b>	531				<b>51.2</b>
<b>Дүн/ Total</b>	<b>1292</b>	991	<b>76.7</b>	990	0	1	0	<b>7024</b>	2605	<b>37.1</b>	2600	0	5	0	<b>57</b>

**ГЭР БҮЛ ТӨЛӨВЛӨЛТИЙН ҮЙЛЧИЛГЭЭ, ЖСА-ЫН ХЭРЭГЛЭЭ**  
**Contraceptive use /contraceptive services**

Сумын нэр Sum	Бүгд Contraceptive methods total	Үүнээс / Out of them							Өөр аргад шилжсэн Changing contraceptives	ЖСА - хэрэглэхээ больсон Reasons of changing CC	Үүнээс/ Out of them		
		Ерөндөг IUDs	Эм /Pills	Тариа /Injec tables	Норланд Norplant	Стерелизаци/ Sterilization	Бэлгэвч Condoms	Уламжлалт арга Trad / method			Хүүхэд төрүүлэх хүсэлтэй Want give abirth baby	Бие мах бодь тохироогүй Not possible to the body	Бусад шалтгаан Other
<b>БД/Vd</b>	<b>115</b>	15	5	18	61	6	10		<b>1</b>	<b>1</b>			
<b>БО/Bo</b>	<b>326</b>	28	98	77	21	24	78						
<b>БУ/Bu</b>	<b>329</b>	42	149	52	15	10	57	4					
<b>ГТ/Gt</b>	<b>843</b>	135	160	110	46	26	366						
<b>МО/Mo</b>	<b>227</b>	68	47	3	8	49	30	2					
<b>МН/Mn</b>	<b>385</b>	176	68	51	14	29	35	12	3	<b>2</b>	1		1
<b>НО/No</b>	<b>392</b>	134	83	32	45	26	47	25					
<b>НН/Nn</b>	<b>172</b>	40	46	33	15	12	16	10	2				
<b>СВ/Se</b>	<b>245</b>	88	38	26	53	10	30		4	<b>2</b>	2		
<b>ХБ/Khb</b>	<b>260</b>	98	50	42			29	41	11	<b>10</b>	2	6	2
<b>ХХ/Khkh</b>	<b>381</b>	82	62	24	11	17	180	5	4				
<b>ХҮ/Khu</b>	<b>243</b>	60	56	29	27	12	59		1	<b>2</b>	2		
<b>ЦО/Ts-o</b>	<b>346</b>	65	42	40	77	92	25	5					
<b>Цц/Tsts</b>	<b>1399</b>	354	175	510	510		250						
<b>ШБ/Shb</b>	<b>573</b>	172	62	59	115	71	74	20					
<b>ӨО/Uo</b>	<b>1432</b>	180	464	267	108	69	344			<b>2</b>	2		
<b>ЭХЕkh</b>	<b>1469</b>	308	342	207	198	94	319	1	3	<b>3</b>	1		2
<b>Бүгд Total</b>	<b>9137</b>	<b>2045</b>	<b>1947</b>	<b>1580</b>	<b>1324</b>	<b>547</b>	<b>1949</b>	<b>125</b>	<b>29</b>	<b>22</b>	<b>10</b>	<b>6</b>	<b>5</b>

**Жирэмсэн эмэгтэйчүүдийн хяналт.  
Perinatal health care**

Сумын нэр <i>Sum</i>	Нийт жирэмсэн эмэгтэйчүүдийн тоо <i>No of pregnant women</i>	Шинээр хяналтанд орсон. <i>No of women ANC new visits</i>	Үүнээс/ <i>out of them</i>			Шинээр хяналтанд орсон жирэмснээс цусны шинжилгээнд хамрагдсан <i>Blood test coverage of ANC controlling</i>	Цус багадалттай жирэмсэн <i>Anaemia of pregnant woman</i>	ДОХ/Тэмбүүгийн шинжилгээнд хамрагдсан хувь
			Эхний 3 сартай <i>ANC visits during first trimester</i>	4-6 сартай <i>4-6 Month</i>	7 дээш сартай <i>During 7 month or later</i>			
БД/Bd	8	8	8			8		100
БО/Bo	12	10	10			10		100
БУ/Bu	13	9	8	1		9		100
ГТ/Gt	60	50	45	5		50	1	100
МО/Mo		8	8			0		100
МН/Mn	18	18	18			18		100
НО/No	18	12	12			12		100
НН/Nn	3	5	5			5		100
СВ/Se	17	23	22		1	23		100
ХБ/Kh-b	61	76	68	8		76		100
ХХ/Khkh	11	11	10	1		0		100
ХҮ/Khu	14	9	8	1		7		100
ЦО/Tso		15	13	2		13		100
ЦЦ/Ts-ts	126	143	127	11	5	143		100
ШБ/Shb	104	142	124	18		142	1	100
ӨО/Uo	106	65	63	1	1	65	1	100
ЭХ/Ekh	116	130	118	11	1	130	2	100
БОЭТ	84	0	0			0	5	100
<b>Бүгд Total</b>	<b>771</b>	<b>734</b>	<b>667</b>	<b>59</b>	<b>8</b>	<b>711</b>	<b>10</b>	<b>100</b>

**Жирэмсэн ,төрөхийн хүндрэл**  
**Complications of pregnancy and delivery**

Сумын нэр Sum	Жирэмсний хүндрэл Complications of pregnancy	Үүнээс/ Out of them					Төрөхийн хүндрэл Complications of delivery	Үүнээс/ Out of them		
		Цус алдалт Hemorrhage	Преекламси Pre-Eclampsia	Экламсия Eclampsia	Халдвар сепсис Infection sepsis	Бусад хүндрэл Other complications		Цус алдалт Hemorrhage	төрөлт саатах, төрөх хүчний сулрал	Бусад хүндрэл Other complications
БД/Bd	3					3	2			2
БО/Bo	1					1	5	1		4
БУ/Bu										
ГТ/Gt	7					7	5	1	1	3
МО/Mo	1					1	2	1	1	
МН/Mn	1					1				
НО/No	1					1	4			4
НН/Nn	2					2	4		1	3
СВ/Se	3		1			2				
ХБ/Kh-b	8		1			7	3			3
ХХ/Khkh	3					3	3			3
ХҮ/Khu										
ЦО/Tso							3			3
ЦЦ/Tsts	15		3			12	7	1		6
ШБ/Shb	22		3			19	21		1	20
ӨО/Uo	14						17	2	4	16
ЭХ/Ekh	27		1			26	21		1	20
Бусад газар	2					2	8			8
<b>Бүгд Total</b>	<b>113</b>		<b>10</b>			<b>103</b>	<b>105</b>	<b>6</b>	<b>9</b>	<b>90</b>



## Жирэмсний эрт, хожуу хяналтын хувь perinatal health care infirst trimester

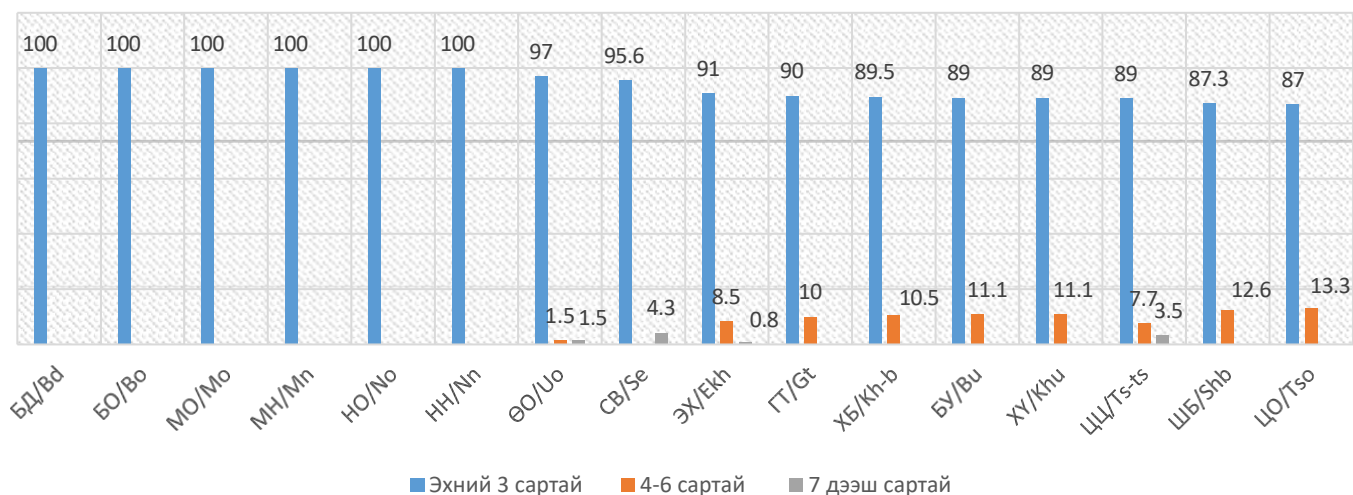

## 20-с доош насны төрөлт

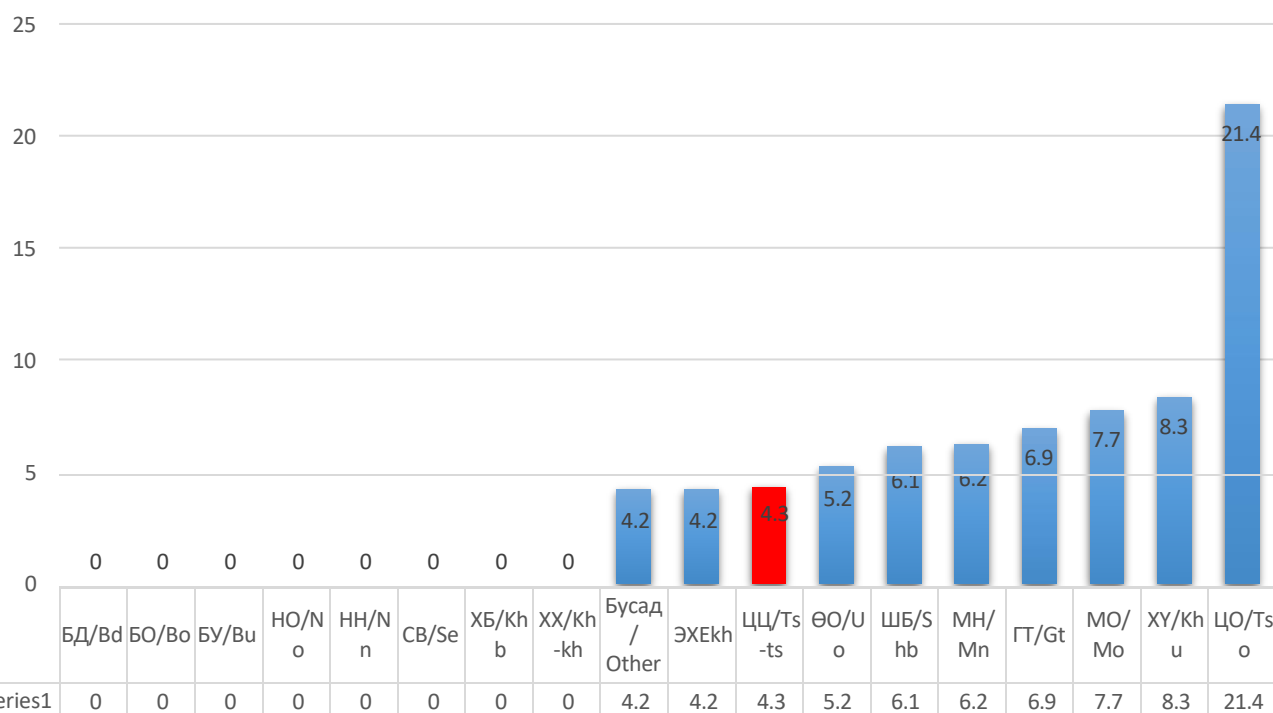

Төрөх насны эмэгтэйчүүдээс ЖСА хэрэглэж байгаа хувь  
Modern contraceptive prevalence rate CPR

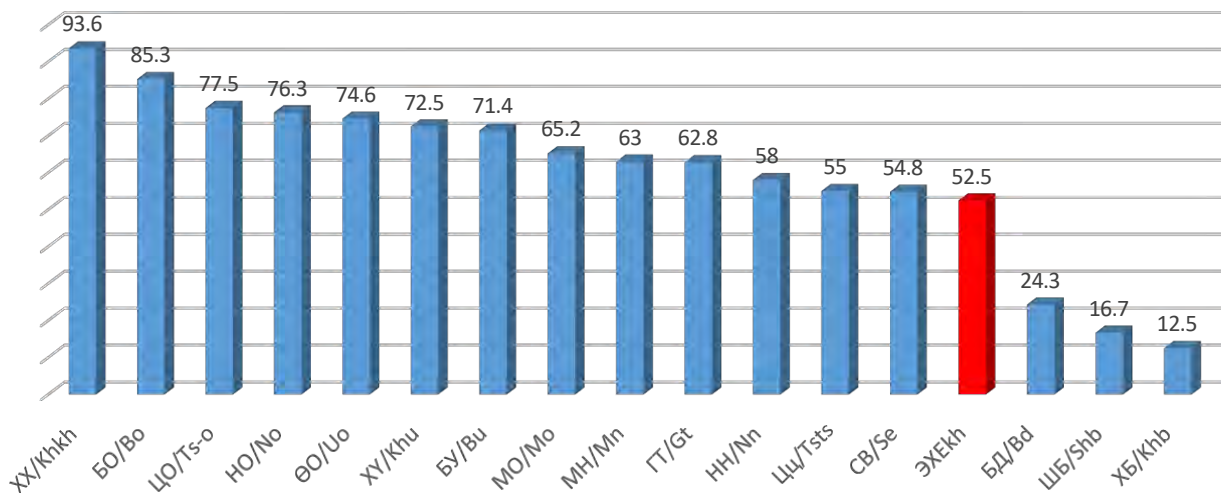

ЖСА хэрэглээний бүтэц  
Contraceptives methods

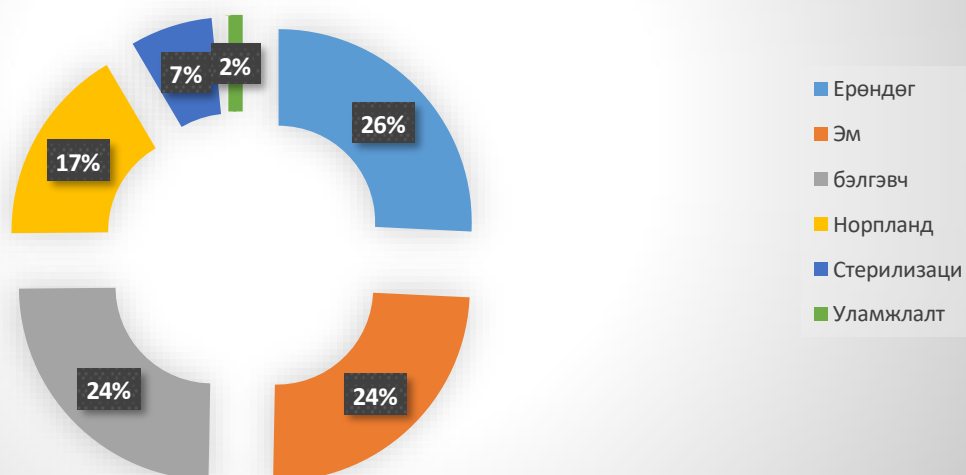

## Үр хөндөлтийн мэдээ Abortion

Сумын нэр Sum	Нийт үр хөндөлт Total abortion		Үүнээс хожуу үр хөндөлт Late abortion		19-өөс доош насны үр хөндөлт No of abortions conducted in women under 19 age		Үр хөндөлтийн дараах хүндрэлтэй No of women with post abortion complications		Үр хөндөлтийн дараа ЖХ, ГБТөлөвлөлтийн зөвөлгөө авсан No of abortion clients counselled for CC/FP		1000 амьд төрөлтөд ногдох эрт үеийн үр хөндөлт Early abortion per 1000 live births	
	2023он	2024он	2023он	2024он	2023 он	2024 он	2023он	2024он	2023он	2024он	2023он	2024он
БД/Bd	7	8			2				7	8	411.8	571.4
БО/Bo		6								6		1500
БУ/Bu		9								9		1000
ГТ/Gt	9	13				1			9	13	204.5	464.2
МО/Mo	5	7							5	7	555.6	1000
МН/ Ma	1	4			1				1	4	50.0	285.7
НО/ No	3	9							3	9	187.5	642.8
НН/Nn	4	4							4	4	500.0	444.4
СВ/Se	3	2			1				3	2	157.9	222.2
ХБ/ Kh-b	15	11			1				15	11	200.0	220
ХХ/ Kh-kh	3	7				1			3	7	214.3	875
ХҮ/ Khu	8	9				2			8	9	1142.9	750
ЦО/ Ts-o	4	7			1				4	7	285.7	538.4
ЦЦ/ Ts-ts	17	18		1	2	3			17	18	186.8	227.8
ШБ/ Sh-b	33	53		1		4			33	53	257.8	486.2
ӨО/ U-o	44	34			2	2			44	34	517.6	453.3
ЭХ/ E-kh	33	39			3	1			33	39	347.4	342.1
Бусад/Other	14				3				14			
Бүгд Total	203	240	0	2	16	14	0	0	203	240	292.9	411.6

## Түргэн тусламжийн үйл ажиллагаа

### Ambulance

Сумын нэр Sum	Нийт түргэн тусламжийн дуудлагын тоо	Гүйцгэсэн алсын дуудлагын тоо	Осол гэмтлийн дуудлагад үйлчилсэн тоо	Нийт дуудлаганд осол гэмтлийн дуудлагын эзлэх хувь
БД/Bd	58	21	3	5.2
БО/ BO	77	49	4	5.2
БУ/Bu	58	45		
ГТ/ GT	170	59	7	4.1
МО/ Mo	117	59	1	0.8
МН/ Ma	147	49	13	8.8
НО /NO	62	54	4	6.4
НН/Nn	72	55	3	4.2
СВ/Se	101	91	8	7.9
ХБ/ Kh-b	149	63	31	20.8
ХХ/ Kh-kh	117	59	9	7.7
ХҮ/ Khu	137	52	3	2.2
ЦО/ Ts-o	54	37	4	7.4
ЦЦ/ Ts-ts	543	17	23	4.2
БОЭТөв	2713	76	288	10.6
Шимбилэг	25			
Ө/орших	9			
Э/хүслэн	5			
<b>Бүгд Total</b>	<b>4614</b>	<b>786</b>	<b>401</b>	<b>8.7</b>

## Эхчүүдийн амрах байрын ашиглалт

### Maternity rest home

Сумын нэр Sum	Амарвал зохих эхчүүдийн тоо Target group maternity rest home		Амарсан эх Using maternity waiting homes		Эхчүүдийн амрах байранд амарсан хувь Percentage of used maternity rest home		Ор хоног	Bed days
	2023 ОН	2024 ОН	2023 ОН	2024 ОН	2023 ОН	2024 ОН	2023 ОН	2024 ОН
<u>БД</u> /Bd		2		2		100		6
<u>БО</u> /Bo								
<u>БУ</u> /Bu	2	1	2	1	100	100	6	1
<u>ГТ</u> /Gt	1	1	1	1	100	100	5	2
<u>МО</u> /Mo								
<u>МН</u> / Ma		1		1		100		3
<u>НО</u> / No	1	4	1	4	100	100	5	21
<u>НН</u> /Nn	6		6		100	100	12	
<u>СВ</u> /Se								
<u>ХБ</u> /Kh-b	19	22	19	22	100	100	148	61
<u>ХХ</u> /Kh-kh	6	1	6	1	100	100	39	2
<u>ХҮ</u> /Khu		1		1		100		5
<u>ЦО</u> /Ts-o		6		6		100		17
<u>ЦЦ</u> /Ts-ts		34		34		100		94
<u>БОЭТ/ВОЕТ</u>	66	510	66	510	100	100	779	1684
Бүгд Total	101	583	101	583	100	100	994	1896

## Сумдын эргэлтийн эмийн сангийн мэдээлэл

Сумын нэр	Эмийн сангийн нэр	Эмчээс бичиж ирүүлсэн нийт жорын тоо	Үүнээс					Алдаатай буцсан жорын тоо	Нийт эм бараа борлуулалт	Үүнээс			Жоргүй олгосон эмийн борлуулалт	Эмийн нэр төрлийн тоо	ҮЗШЭмийн хангалтын хувь	Даатгалаар олгодог эмийн хангалтын хувь
			Энгийн эмийн жорын тоо	Даатгалын эмийн жорын	Мансууруулах эмийн жорын	Сэтгэгч нөлөөт эмийн жорын	эмнэлэгт борлуулснаас орсон			Иргэдэд борлуулсан	Жороор олгосон эмийн борлуулалт					
<u>БД</u> /Vd	<u>Өсөхделай</u>	380	97	265		18	0	<b>62683142</b>	0	48808871	13874271	34934600	3626	92.3	90.4	
<u>БО</u> /Vo	Сүжийн говь	725	129	588		8	8	<b>72208680</b>	0	40346480	31862200	8484280	2416	78.0	64.0	
БУ/Vu	<u>Рашаантговь</u>	312	312				0	<b>8561900</b>	561900	4000000	4000000	0	530	87	86.0	
ГТ/Gt	Элгэмсэг говь	100	61		2	37	2	<b>13492129,4</b>	852100	9451311	3188718,4	6262592,6	230	58	26	
<u>МО</u> /Mo	<u>Аргамжинцэцэг</u>	321	113	208			0	<b>33579892</b>	0	25761132	7818760	17942372	200	70	70	
<u>МН</u> /Mn	<u>Элементговь</u>	1968	953	1007		8	0	<b>111595834</b>	0	91456017	20139817	71316200	592	96	96	
<u>НО</u> /No	<u>Эрхэсгүя</u>	291	151	139	1		0	<b>4505085</b>	0	17690728	4505085	0	310	103.2	103.2	
НН/Nn	<u>Ингэннүд</u>	374	168	205		1	0	<b>55324324</b>	0	34002590	21321734	12680856	343	82	81.6	
<u>СВ</u> /Se	<u>Нөрөөтговь</u>	810	288	522			0	<b>113800000</b>	0	64310000	49490000	14820000	507	103,0	97.94	
<u>ХБ</u> /Khb	<u>Оргилдоржсүг</u>	301	282	0	18	1	54	<b>10687399</b>	363100	10324299	0	10324299	554	81.14	65.12	
ХХ/Kh-kh	<u>Цитоговь</u>	0	0	0			0	<b>0</b>	0	0	0	0	0	0.0	0.0	
ХҮ/Khu	<u>Жанжинговь</u>	76	76	0			0	<b>8000000</b>	420000	6955000	625000	6330000	215	23,2	29,2	
<u>ЦО</u> /Tso	<u>Аврахговь</u>	960	628	332			0	<b>93928057</b>	7280470	72526907	14120680	58406227	451	101.4	104.6	
<u>ЦЦ</u> /Ts-ts	<u>Алиман тойром</u>	0	0	0			0	<b>0</b>	0	0	0	0	0	0	0	
<b>Дүн Total</b>		<b>6618</b>	3258	3266	21	73	64	<b>588366442,4</b>	9477570	407942607	170946265	241501426	<b>9974</b>	<b>72.6</b>	<b>69.2</b>	

## Халдварын бус өвчний эрт илрүүлэгийн үзлэгийн байдал

2024.6 сар өссөн

Эмнэлгийн нэр		Артерийн даралт ихсэх өвчний эрт илрүүлэг			Чихрийн шижингийн эрт илрүүлэг			элэгний хавдарын эрт илрүүлэг			Умайн хүзүүний эсийн шинжилгээ			Хөхний үзлэгт хамрагдсан хүн			Дундаж хувь
		хамрагдвал зохих	хамрагдсан	хамрагдсан хувь	хамрагдвал зохих	хамрагдсан	Хамрагдсан хувь	хамрагдвал зохих	хамрагдсан	хамрагдсан хувь	хамрагдвал зохих	хамрагдсан	хамрагдсан хувь	хамрагдвал зохих	хамрагдсан	хамрагдсан хувь	
1	Баяндалай	939	373	39.7	1460	173	11.8	959	218	22.7	109	60	55.0	306	147	48.0	35.5
2	БаянОвоо	883	228	25.8	883	226	25.6	996	327	32.8	88	34	38.6	316	111	35.1	31.6
3	Булган	947	104	11.0	947	104	11.0	979	104	10.6	96	11	11.5	387	98	25.3	13.9
4	Гурвантэс	3364	997	29.6	3364	716	21.3	2936	192	6.5	306	38	12.4	1330	3030	22.8	18.5
5	МандалОвоо	729	100	13.7	729	100	13.7	729	159	21.8	76	35	46.1	187	83	44.4	27.9
6	Манлай	1005	608	60.5	1082	705	65.2	1197	702	58.6	145	59	40.7	416	166	39.9	53.0
7	Номгон	997	210	21.1	997	188	18.9	956	161	16.8	79	21	26.6	398	59	14.8	19.6
8	Ноён	814	511	62.8	814	511	62.8	810	590	72.8	77	29	37.7	333	91	27.3	52.7
9	Сэврэй	570	277	48.6	640	330	51.6	722	245	33.9	96	64	66.7	272	186	68.4	53.8
10	Ханбогд	5110		0.0	5110		0.0	5235		0.0	1765	43	2.4	2001	363	18.1	4.1
11	Ханхонгор	848	288	34.0	848	256	30.2	875	241	27.5	134	43	32.1	350	200	57.1	36.2
12	Хүрмэн	829	256	30.9	854	292	34.2	778	110	14.1	264	19	7.2	87	112	128.7	43.0
13	ЦогтОвоо	1022	421	41.2	1022	421	41.2	1082	352	32.5	110	21	19.1	320	204	63.8	39.6
14	Цогтцэций	3000	68	2.3	3000	42	1.4	3500	816	23.3	350	29	8.3	1500	58	3.9	13.0
Сумын дүн		21057	4441	21.1	21750	4064	18.7	21754	4217	19.4	3695	506	13.7	8203	2181	26.6	19.9
15	Шимбилэг	2550	1200	47.1	2550	1200	47.1	2550	975	38.2	643	213	33.1	1803	767	42.5	41.6
16	ӨнөОрших	2115	758	35.8	2315	907	39.2	3292	1195	36.3	390	157	40.3	860	527	61.3	42.6
17	Энхийн хүслэн	2653	2368	89.3	2347	2166	92.3	2275	627	27.6	433	91	21.0	1540	704	45.7	55.2
Өрхийн дүн		7318	4326	59.1	7212	4273	59.2	8117	2797	34.5	1466	461	31.4	4203	1998	47.5	46.4
Нийт дүн		28375	8767	30.9	28962	8337	28.8	29871	7014	23.5	5161	967	18.7	12406	4179	33.7	27.1
Эхний 6 сар хувиараар		13241	8767	66.2	13484	8337	61.8	13102	7014	53.5	2219	967	43.6	5484	4179	76.2	60.3

## Өмнөговь аймгийн 2024 оны II улиралд эндсэн нялхсын эндэгдлийн судалгаа

### Нярайн эндэгдэлийн эмнэл зүйн үндсэн оношийн талаарх мэдээлэл

2024 он

№	Эхийн нэр	Тогтмол хаяг	Төрсөн он сар өдөр	Төрөх үеийн жин хүйс	Нас барсан он сар өдөр	Нас барсан газар	Нас баралтын үндсэн шалтгаан	амьдарсан хугацаа	Төрөх үеийн тээлт
1.	Ш.Э	Өм Баяндалай сум	2024.01.04.18ц26м	750гр эр	2024.01.04.18ц48м	БОЭТ	Нярайн амьсгалын дутагдал P22	2 хо	24нед
2.	О	Өм Дз 8-р баг	2024.5.4.03ц31м	3700гр эр	2024.5.4.11ц17м	БОЭТ	Хэнхэрцэг ясны хөгжлийн гажиг	2 цаг 14 мин	38нед
3.	Т.М	Өм Дз шимбилэг өрх	2024.06.16 16ц12м	2800гр эр	2024.06.18 00ц55м	БОЭТ	Нярайн ишемийн шалтгаант энцефалопати P91.6	1цаг15м	39нед

### 29-хоногоос - 1 хүртэлх насны хүүхдийн эндэгдэл

№	Хүүхдийн овог нэр	Тогтмол хаяг	Төрсөн он сар өдөр	нас хүйс	Нас барсан он сар өдөр	Нас барсан газар	Нас баралтын үндсэн шалтгаан	ор хоног
1.	М.Т	Өм Сэврэй сум	2023.06.26	7сар эр	2024.1.3.8ц58м	эмнэлэгт	Халдварт бус гастроэнтерит	1 хо
2.	Б.С	Өм Даланзадгад ШБ өрх	2023.10.05	3 сар эр	2024.01.10	БОЭТ	2 талын уушгины хатгаа J18	10 хо
3.	Б.Г	Өм Гурвантэс сум	2023.11.26	1сар 21 хо эм	2024.1.17.05ц,05м	Гэртээ	Хөхөөрөө дарсан бүтэлт	
4.	Н.С	Өм Цогтцэций сум	2024.1.2.22ц,16м	1 сар 10 хо эм	2024.2.12	Гэртээ	Бүтэлт	
5.	Н.С	Өм Даланзадгад Өо өрх	2024.04.10	1 сар 27 хо	2024.06.06.19ц,30м	БОЭТ	Зүрхний төрөлхийн гажиг	3 цаг



## БОЭТөвийн тусламж үйлчилгээг харьяаллаар нь:

Сумын нэр Sum	БОЭТ-д хэвтэж эмчлүүлсэн хүн		13-р маягтаар ирсэн		Үүнээс эмнэлэгт хэвтэж эмчлэгдсэн		13-р маягтаар III шатлалд шилжүүлсэн өвчтөн		Эхчүүдийн амрах байраар үйлчлүүлсэн				алсын агыг аар		Суманд хийгдсэн мэс засал		
	2023 он	2024 он	2023 он	2024 он	2023 он	2024 он	2023 он	2024 он	тоо		ор хоног		БО	Кеса	Цээжний хөндийн бусад	Нарийн бүдүүн гэдэсн	бусад
									2023 он	2024 он	2023 он	2024 он					
	БД/Bd	22		74		48	87	4		1	2	5	35				
БО/Bo	13		30		20	60	3		2	0	18	0					
БУ/Bu	19		70		47	69	17		1	0	5	0					
ГТ/Gt	18		48		34	102	4		20	9	228	123			2	1	4
МО/Mo	7		37		27	64	2			1		2					
МН/ Ma	9		27		18	53	2		2	2	30	28				1	
НО/ No	18		36		22	80	4		3	1	41	2					
НН/Nn	22		49		27	62	3			0		0					1
СВ/Se	6		25		15	75	4		2	0	18	0		1			1
ХБ/Kh-b	28		64		30	108	6		14	18	149	186		5		1	2
ХХ/Kh-kh	16		50		33	79	4			0		0					
ХҮ/Khu	15		35		21	76	7			1		5					
ЦО/Ts-o	11		33		20	67	2			1		3		1		1	3
ЦЦ/Ts-ts	32		90		36	212	4		25	3	219	41					
ӨнөОрших	225		700		465	836	68			0		0					
Шимбилэг	145		509		360	1202	114			0		0					
Энхийн хүслэн	188		568		383	1017	81			0		0					
Бусад	26		61		35	155	7			0		0					
<b>Бүгд Total</b>	<b>820</b>		<b>2506</b>		<b>1641</b>	<b>4404</b>	<b>336</b>		<b>65</b>	<b>38</b>	<b>779</b>	<b>425</b>		<b>7</b>	<b>2</b>	<b>3</b>	<b>11</b>

Судалгаанаас:.....

Төрөлхийн хөгжлийн гажигийн тохиолдол

Он	Гажиг хөгжил гарсан байршил																		
	Дз	Бд	Бо	Бу	Гт	Мо	Мн	Но	Нн	Сэ	Хб	Хх	Ху	Цо	Цц	Бг	дүн		
2014	3			1	1					1					2		8		
2015	3																3		
2016	4	1	2			1			1		2	2					13		
2017	1											1		1			3		
2018	7	1	1				1			2					1		13		
2019	2	1			1						1		1				9		
2020	4				2				1		1	1	1				12		
2021	7				2	1	1	1	1		1	1					21		
2022	1					1		1				1					4		
2023.бс	1		1													2	4		
2024.бс	3											1					4		
<b>Нийт</b>	<b>36</b>	<b>3</b>	<b>4</b>	<b>1</b>	<b>6</b>	<b>3</b>	<b>2</b>	<b>3</b>	<b>2</b>	<b>3</b>	<b>4</b>	<b>6</b>	<b>3</b>	<b>1</b>	<b>15</b>	<b>2</b>	<b>94</b>		

Төрөлхийн хөгжлийн гажигийн хэлбэр / эрхтэн тогтолцоогоор/

оноор	Уруул тагнайн сэтэрхий	нуганы ивэрхий	Хавсарсан олон гажиг	Гадна чих нүхгүй	Бөөрний гажиг	Хэвлийн урд хана хөгжөөгүй	хошног битүү	Зүрхний төрөлхийн гажиг	Шодой дутуу	Болезнь Дауна гидрлцефамия	Баруун талын тавхай буюу хуруу хөгжөөгүй	Улаан хоолой битүү	төрөлхийн тархи усжих	хромсомын гажиг	Арьсны гажиг	Өвдөгний үений дутуу хөгжил	Зүүн гар мухар	Хөлийн чигчий хуруу наалдсан	Шээсний сүвний гажиг	Тулгуур эрхтний гажиг	Мөчний өөрчлөлтийн	Баруун чихний дутуу хөгжил	Тээрхийн хипоспади	Төмсөг шодойн гажиг	Зүүн гарын нэмэлт хуруу	Уушигны төрөлхийн гажиг	Майг тавхай	Гэдэсний гажиг		
2014	3		1	1			1				1	2																		
2015					1		1																							
2016	1		3			1			1			1		1		2	1	1												
2017	2									1																				
2018	4		1			1	1	4				1	1																	
2019			1					5	1	1					1															
2020	4			1				2		2			1						1											
2021	4		2					2				2				1						1	1	1	1	1	1	2	2	
2022	1							1																						
2023.6	2							2																						
2024.6	1							2			1			1																
<b>Нийт</b>	<b>22</b>		<b>8</b>	<b>2</b>	<b>1</b>	<b>2</b>	<b>3</b>	<b>18</b>	<b>2</b>	<b>4</b>	<b>2</b>	<b>6</b>		<b>2</b>	<b>2</b>	<b>3</b>	<b>1</b>	<b>1</b>	<b>1</b>	<b>1</b>	<b>1</b>	<b>1</b>	<b>1</b>	<b>1</b>	<b>1</b>	<b>1</b>	<b>2</b>	<b>2</b>	<b>4</b>	

## ТЭМДЭГЛЭЛ

