

Амбулатори поликлиникийн үйл ажиллагаа.
Activities out-patients

Сумын нэр <i>Sum</i>	Нийт үзлэг <i>Total examination</i>		Урьдчилан сэргийлэх үзлэг <i>Prophylactic examination</i>		Нэг иргэнийг үзсэн удаа <i>Average visits per person per year</i>		үйлчлэх хүрээний хүн ам <i>Population</i>		0-5 насны хүүхдийн тоо		15-49 насны эмэгтэйчүүд <i>Women 15 to 49 y/a</i>		65-с дээш насны ахмад настан	
	2025 он	2026 он	2025 он	2026 он	2025 он	2026 он	2025 он	2026 он	2025 он	2026 он	2025 он	2026 он	2025 он	2026 он
<u>БД</u> /Bd	1830	1660	591	465	1.0	0.9	1902	1852	188	143	434	414	114	115
<u>БО</u> /Bo	789	942	550	614	2.1	0.6	1628	1581	188	124	377	365	99	105
<u>БУ</u> /Bu	397	461	69	38	4.6	0.3	1837	1804	184	142	416	406	131	129
<u>ГТ</u> /Gt	1655	3119	702	1103	3.2	0.6	5242	5426	656	554	1350	1400	223	236
<u>МО</u> /Mo	478	290	155	118	3.1	0.2	1502	1491	165	130	338	320	85	88
<u>МН</u> / Ma	1559	1663	602	663	1.6	0.7	2534	2506	327	242	602	581	139	150
<u>НО</u> / No	707	2047	139	1258	3.2	1.6	2243	1280	137	100	499	283	129	75
<u>НН</u> /Nn	1996	1980	990	893	0.6	0.9	1287	2246	227	189	503	499	188	130
<u>Сэ</u> /Se	940	1185	385	329	1.9	0.6	1857	1848	200	159	445	441	127	122
<u>ХБ</u> /Kh-b	3424	3304	547	594	2.4	0.4	8306	8545	1142	911	2063	2130	214	236
<u>ХХ</u> /Kh-kh	831	771	410	385	2.2	0.4	1825	1813	156	123	393	390	132	137
<u>ХҮ</u> /Khu	775	1072	334	499	1.8	0.8	1397	1386	134	97	312	311	84	90
<u>ЦО</u> /Ts-o	1878	2703	1072	1645	1.0	1.4	1935	1944	236	190	464	456	91	98
<u>ЦЦ</u> /Ts-ts	6578	7626	315	597	1.6	0.7	10361	11139	1616	1386	2629	2838	203	223
<u>БОЭТөв</u>	47399	47959	8319	9848	0	0	0	0	0	0	0	0	0	0
Цэргийн анги	214	84	132	60	0	0	0	0	0	0	0	0	0	0
<u>ШБ</u> / Sh-b	10032	8634	3133	2831	1.4	0.6	13864	14366	1921	1559	3567	3696	622	667
<u>ӨО</u> /U-o	5329	4347	1637	1065	1.5	0.5	8167	8280	1128	876	2532	2165	446	453
<u>ЭХ</u> /E-kh	9810	10337	4821	4895	1.1	0.9	11102	11424	1629	1344	2873	2925	515	556
Хувийн хэвшил	15303	19697	1514	4447	0	0	0	0	0	0	0	0	0	0
Дүн Total	111924	119881	26417	32347	0.7	1.5	76989	78931	10234	8268	19797	19620	3542	3610

Амбулатороор бүртгэгдсэн өвчлөл
Outpatient morbidity

Сумын нэр/sum/	Бүртгэгдсэн өвчлөл <i>Outpatient morbidity</i>		Бүртгэгдсэн өвчлөл 10000 хүн амд <i>Outpatient morbidity / per 10000 pop /</i>		Анх оношлогдсон хавдар <i>Incidence of malignant neoplasms</i>		Осол гэмтлийн өвчлөл <i>Injury, poisoning and certain other consequences</i>		5 хүртэлх насны хүүхдийн өвчлөл <i>Morbidity under 5 years old</i>			
	2025 он	2026 он	2025 он	2026 он	2025 он	2026 он	2025 он	2026 он	Суулгалт өвчин <i>Diarrhoea infection</i>		АЗЦХалдвар <i>Acute respiratory infection</i>	
									2025	2026	2025	2026
<u>БД</u> /Bd	440	447	2113.3	2413.6	2		4	7	2	2	24	34
<u>БО</u> /Bo	191	253	1173.2	1600.3	2		3	4		1	5	7
<u>БУ</u> /Bu	30	30	163.3	166.3		1					2	1
<u>ГТ</u> /Gt	620	1032	1182.8	1902.0	1		12	37		3	49	39
<u>МО</u> /Mo	285	104	1897.5	697.5			1	2		2	49	3
<u>МН</u> /Mn	356	381	1404.9	1520.4		1	17	13	2	3	27	25
<u>НО</u> /No	319	409	1422.2	3195.3	1	1	2	2		3	7	27
<u>НН</u> /Nn	187	299	1453.0	1331.3		1	7	15			7	6
<u>СВ</u> /Se	201	262	1082.4	1417.7	1		0	8	2	3	2	3
<u>ХБ</u> /Khb	414	477	498.4	558.2	2		60	74			1	39
<u>ХХ</u> /Kh-kh	304	330	1665.8	1820.2	1	1	6	6	2		5	6
<u>ХҮ</u> /Khu	89	87	637.1	627.7	1		2	6			6	4
<u>ЦО</u> /Tso	21	196	108.5	1008.2		2	0	5		1	1	10
<u>ЦЦ</u> /Ts-ts	1582	1492	1526.9	1339.4	2	3	185	90	11	15	18	71
<u>БОЭТөв</u>	15683	14032					69	93	70	20	903	618
<u>ШБ</u> /Shb	2282	2351	1646.0	1636.5	5	3	1	8	13	35	522	514
<u>ӨО</u> /Uo	425	522	520.6	630.4	5		0			4	45	61
<u>ЭХЕkh</u>	1648	1095	1484.4	958.5	5	1	2		23	8	329	212
Хувийн эмнэлэг	3106	4199					13	84	32	41	263	124
Цэргийн анги		29										
Дүн Total	28183	28027	3660.7	3550.8	24	18	384	454	157	141	2265	1808

Эмнэлгийн орны ашиглалт

Utilization of hospital beds

Сумын нэр/sum	Орны тоо /Hospital beds		Эмнэлэгт хэвтэж эмчлүүлсэн өвчтөн Number of inpatients		Ор хоног <i>Bed days</i>		Дундаж ор хоног <i>Average length of stay</i>		Орны эргэлт <i>Number of patients per bed per year</i>		Орны фонд ашиглалт <i>Utilization of bed fund</i>	
	2025 он	2026 он	2025 он	2026 он	2025 он	2026 он	2025 он	2026 он	2025 он	2026 он	2025 он	2026 он
БД/Bd	12	12	53	49	433	416	5.9	8.5	6.2	4.1	36.1	34.7
БО/Bo	12	12	89	72	644	478	7.2	6.6	7.4	6.0	53.7	39.8
БУ/Bu	10	10	36	15	301	98	8.4	6.5	3.6	1.5	30.1	9.8
ГТ/Gt	17	17	99	150	627	930	6.3	6.2	5.8	8.8	36.9	54.7
МО/Mo	9	9	80	24	537	139	6.7	5.8	8.9	2.7	59.7	15.4
МН/Mn	13	11	80	57	576	357	7.2	6.3	6.2	5.2	44.3	32.5
НО/No	11	11	61	46	414	302	6.8	6.6	5.5	4.2	37.6	27.5
НН/Nn	14	14	79	68	536	414	6.8	6.1	5.6	4.9	38.3	29.6
СВ/Se	12	12	63	37	336	182	5.3	4.9	5.2	3.1	28	15.2
ХБ/Khb	37	37	259	249	1845	1628	7.1	6.5	7	6.7	49.9	44.0
ХХ/Kh-kh	9	9	56	40	388	280	6.9	7.0	6.2	4.4	43.1	31.1
ХҮ/Khu	10	10	74	49	508	367	6.9	7.5	7.4	4.9	50.8	36.7
ЦО/Tso	13	13	86	76	474	423	5.5	5.6	6.6	5.8	36.5	32.5
ЦЦ/Ts-ts	45	45	385	305	2794	1746	7.3	5.7	8.6	6.8	62.1	38.8
БОЭТөв	352	342	2289	2476	15744	14180	6.9	5.7	6.5	7.2	44.7	41.5
Цэргийн анги	22	22	0	0	0	0	0	0	0	0.0	0	0.0
Хувийн эмнэлэг	173	121	775	518	4345	2948	5.6	5.7	4.5	4.3	25.1	24.4
Дүн Total	771	707	4564	4231	30502	24888	6.7	5.9	5.9	6.0	39.6	35.2

Төрөлтийн мэдээ /Deliveries/

Сумын нэр <i>Sum</i>	Нийт төрөлт <i>Total Deliveries</i>		Аймагт <i>Aimag hospital</i>		Кесеров хагалгаагаар төрсөн <i>Cecarian delivery</i>		Гэрт <i>At home</i>		Амьгүй <i>Still birth rate</i>		Ихэр <i>Twin</i>		20-с доош насны төрөлт <i>Under 20 age</i>		Дутуу төрөлт <i>Premature Labour / delivery</i>	
	2025 он	2026 он	2025 он	2026 он	2025 он	2026 он	2025 он	2026 он	2025 он	2026 он	2025 он	2026 он	2025 он	2026 он	2025 он	2026 он
<u>БД</u> /Bd	7	5	6	5	1	1								1		
<u>БО</u> /Bo	11	2	10	2	3											
БУ/Bu	4	4	4	4		1									1	1
ГТ/Gt	12	16	11	15	5	1					1		1	1	4	
<u>МО</u> /Mo	7	3	7	3	3	3										1
<u>МН</u> /Mn	7	3	4	3	2	2									1	
<u>НО</u> /No	5	7	5	7	1	2							1			
НН/Nn	5	1	5	1												
<u>СВ</u> /Se	9	6	7	4	4	1				1						1
<u>ХБ</u> /Khb	15	22	10	15	2	5							1	1		
ХХ/Kh-kh	3	5	3	5	1	2								1		
ХҮ/Khu	6	4	5	4	1	1							1	1		1
<u>ЦО</u> /Tso	9	5	5	5	2	1									1	
<u>ЦЦ</u> /Ts-ts	39	38	20	14	9	9					1		3	2	5	1
Бусад/ Other	5	3	5	3	1	1				1			1	1	2	
<u>ШБ</u> /Shb	37	55	37	55	15	17		1		1		1			4	4
<u>ӨО</u> /Uo	34	22	34	22	8	6								1	1	
<u>ЭХЕ</u> kh	39	41	39	41	8	13				1	2		3	2	4	2
Бүгд Total	254	242	217	208	66	66	0	1	0	4	4	1	11	11	23	11

Нас баралтын мэдээ

Death causes

Сумын нэр <i>Sum</i>	Нийт нас баралт <i>Total death rate</i>		Эмнэлэгт нас баралт <i>Death in hospital</i>		Хоног болоогүй <i>Before 24 hours death</i>		Осол гэмтлийн нас баралт <i>Injury, poisoning and certain other consequences</i>		Хорт хавдрын нас баралт <i>Neoplasms</i>		Зүрхний <u>шигдээсийн</u> шалтгаант нас баралт		Тархинд цус харвалтаар нас баралт	
	2025 он	2026 он	2025 он	2026 он	2025 он	2026 он	2025 он	2026 он	2025 он	2026 он	2025 он	2026 он	2025 он	2026 он
<u>БД</u> /Bd	3	3	1	1			1		1					
<u>БО</u> /Bo	4	8	1	5		1	2			1			1	1
БУ/Bu	3	3	2	1			1							
ГТ/Gt	7	11	2	6		2	2	5		2	1			
<u>МО</u> /Mo	2	3								1		1		
<u>МН</u> /Mn	1	4						2						1
<u>НО</u> /No	5	3	2				2	1			1			
НН/Nn	2	1	1		1		1			1				
<u>СВ</u> /Se	4	2	1						2					1
<u>ХБ</u> /Khb	5	7		2		2			2	2	2	1		
ХХ/Kh-kh	2	3					1	1		1				
ХҮ/Khu	2	1	1		1									
<u>ЦО</u> /Tso	2	3	1		1			1		1				
<u>ЦЦ</u> /Ts-ts	8	13	3	3	1	2	2	2	2	3				
Бусад/ Other	1	2	1	1						1				1
<u>ШБ</u> /Shb	10	15	4	4	1	2	1		2	7	1		1	
<u>ӨО</u> /Uo	9	8	2	3	1	3		1	1		1			
<u>ЭХ</u> Ekh	17	7	7	2		1	1		2	4	1			
Бүгд Total	87	97	24	28	6	13	14	13	12	27	7	2	2	4

Эх, хүүхдийн эндэгдлийн мэдээ

Maternal and child health statistics

Сумын нэр Sum	0-1 насны эндэгдэл Infant mortality rate		0-1 насны эндэгдэл /1000 амьд төрөлт/ Per 1000 live birth		1-5 насны эндэгдэл Under 5 mortality rate		1-5 насны эндэгдэл /1000 амьд төрөлт/ Per 1000 live birth		Эхийн эндэгдэл Number of maternal mortality cases		Эхийн эндэгдэл /1000 амьд төрөлтөнд/ Maternal mortality / per 1000 live births		<u>Перинатал нас баралтын тоо</u> Number of perinatal mortality cases		
	2025 он	2026 он	2025 он	2026 он	2025 он	2026 он	2025 он	2026 он	2025 он	2026 он	2025 он	2026 он	2025 он	2026 он	
<u>БД</u> /Bd	1		142.8											1	
<u>БО</u> /Bo															
<u>БУ</u> /Bu	1		250.0												
<u>ГТ</u> /Gt	2	1	166.6	62.5		1		62.5						1	
<u>МО</u> /Mo		1		333.3											1
<u>МН</u> /Mn		1		333.3											
<u>НО</u> /No															
<u>НН</u> /Nn					1		200.0								
<u>СВ</u> /Se															1
<u>ХБ</u> /Khb		1		45.5											
<u>ХХ</u> /Kh-kh															
<u>ХҮ</u> /Khu															
<u>ЦО</u> /Tso	1		500.0											1	
<u>ЦЦ</u> /Ts-ts	1		111.1			1		26.3						1	
Бусад/ Other		1		333.3											2
<u>ШБ</u> /Shb					1		26.3								1
<u>ӨО</u> /Uo															
<u>ЭХЕ</u> kh	1		22.7											1	1
Бүгд Total	7	5	27.1	20.9	2	2	7.6	8.3	0	0	0	0	5	6	

Халдварт өвчний мэдээ

Communicable Diseases

Сумын нэр Sum	Нийт халдварт өвчин / Total /				Үүнээс / Out of them /								<u>Трихомназ</u> / Trichomoniasis /			
					Тэмбүү / Syphilis /				Заг хүйтэн / Gono-coccai infection /							
	Бодит тоо abs.number		10000 хүн амд per10000pop		Бодит тоо abs.number		10000 хүн амд per10000pop		Бодит тоо abs.number		10000 хүн амд per10000pop		Бодит тоо abs.number		10000 хүн амд per10000pop	
	2025 он	2026 он	2025 он	2026 он	2025 он	2026 он	2025 он	2026 он	2025 он	2026 он	2025 он	2026 он	2025 он	2026 он	2025 он	2026 он
<u>БД</u> /Bd	1	3	5.2	16.2	1		5.2			2		10.8				
<u>БО</u> /Bo	4	2	24.6	12.7	2		12.3						2		12.3	
<u>БУ</u> /Bu	6	6	32.6	33.3	4	1	21.8	5.5								
<u>ГТ</u> /Gt	17	15	32.4	27.6	2	2	3.8	3.7	1		1.9		1	2	1.9	3.7
<u>МО</u> Mo	5	2	33.3	13.4	1	1	6.6	6.7	2		13.3					
<u>МН</u> /Mn	1	3	3.9	12.0			0.0		1		3.9					
<u>НО</u> /No	2	8	8.9	62.5	2		8.9							1		7.8
<u>НН</u> /Nn	2	1	15.5	4.5			0.0									
<u>СЭ</u> /Se	1	2	5.4	10.8			0.0									
<u>ХБ</u> /Khb	3	11	3.6	12.9	4	2	4.8	2.3	1		1.2		1	1	1.2	1.2
<u>ХХ</u> /Kh-kh	7	9	38.3	49.6	2		10.9		2	1	10.9	5.5				
<u>ХҮ</u> /Khu	4	6	28.6	43.3	1	1	7.2	7.2	1	2	7.2	14.4				
<u>ЦО</u> /Tso	4	14	20.7	72.0	1	1	5.2	5.1								
<u>ЦЦ</u> /Ts-ts	45	74	43.4	66.4	3	3	2.9	2.7	3	1	2.9	0.9	1	1	1.0	0.9
бусад/ Other	14	32	3.0		6	7	1.3		1	6	0.2			2		
<u>ШБ</u> /Shb	114	86	82.2	59.9	5	12	3.6	8.4	6	8	4.3	5.6	3	2	2.2	1.4
<u>ӨО</u> /Uo	39	48	47.8	58.0	12	10	14.7	12.1	3	12	3.7	14.5	6	4	7.3	4.8
<u>ЭХ</u> /Ekh	103	85	92.8	74.4	15	11	13.5	9.6	11	15	9.9	13.1	2	5	1.8	4.4
Бүгд Total	382	407	49.6	51.6	61	51	7.9	6.5	32	47	4.2	6.0	16	18	2.1	2.3

Халдварт өвчний мэдээ

Communicable diseases

Сумын нэр /sum/	Цусан суулга <i>Shigellosis</i>				Улаан эсэргэнэ				Улаанбурхан				Салхин цэцэг / <i>Varicella</i> /				Сүрьеэ / <i>Tuberculosis</i> /				Гар хөл амны өвчин				
	Бодит тоо <i>abs.number</i>		10000 хүн амд <i>per10000pop</i>		Бодит тоо <i>abs.number</i>		10000 хүн амд <i>per10000pop</i>		Бодит тоо <i>abs.number</i>		10000 хүн амд <i>per10000pop</i>		Бодит тоо <i>abs.number</i>		10000 хүн амд <i>per10000pop</i>		Бодит тоо <i>abs.number</i>		10000 хүн амд <i>per10000pop</i>		Бодит тоо <i>abs.number</i>		10000 хүн амд <i>per10000pop</i>		
	2025 он	2026 он	2025 он	2026 он	2025 он	2026 он	2025 он	2026 он	2025 он	2026 он	2025 он	2026 он	2025 он	2026 он	2025 он	2026 он	2025 он	2026 он	2025 он	2026 он	2025 он	2026 он	2025 он	2026 он	
БД/Bd														1		5.4									
БО/Bo														2		12.7									
БУ/Bu		1		5.5										3	2	16.3	11.1								
ГТ/Gt														13	7	24.8	12.9					3		5.5	
МО/Mo														1		6.7	6.7	1							
МН/Mn														3		12.0									
НО/No					1		7.8	1						5		39.1		1		7.8					
НН/Nn														2		15.5	0.0								
СЭ/Se														1		5.4									
ХБ/Khb								3						5	5	6.0	5.9								
ХХ/Khkh								1						6	3	32.9	16.5				1		5.5		
ХҮ/Khu								2						1	2	7.1	14.4								
ЦО/Tso					2	1	10.3	5.1	2					2	11	10.3	56.6				2		10.3		
ЦЦ/Ts	1		1.0					0.0	4					5		4.8	0.0	1	1	1.0	0.9				
бусад						1			3	6				3	5	0.6	0		2			1			
ШБ/Shb		1		0.7	7	2	5.0	1.4	56					31	50	22.4	34.8		1		0.7	1	1	0.7	0.7
ӨО/Uo	1		1.2			2		2.4	8					11	11	13.5	13.3					1		1.2	
ЭХ/Ekh		1		0.9	2	5	1.8	4.4	18					39	40	35.1	35.0	2	1	1.8	0.9	2	2	1.8	1.8
Бүгд/ Total	2	3	0.3	0.4	11	12	1.4	1.5	98	6	0.0	0.0	121	149	15.7	18.9	4	6	0.5	0.8	7	7	0.9	0.9	

Хүүхдийн вакцинжуулалтын хамралт

Immunization

Сумын нэр Sum	БЦЖ		САА		Х/САА ТАРЬДАГ		5-т вакцин		В гепатит		А гепатит		УГУ-н вакцин		ПЭВ		Дүн/ Total	
	<u>Хамралт</u>	Хоцорсон хүүхдийн тоо	<u>Хамралт</u>	Хоцорсон хүүхдийн тоо	<u>Хамралт</u>	Хоцорсон хүүхдийн тоо	<u>Хамралт</u>	Хоцорсон хүүхдийн тоо	<u>Хамралт</u>	Хоцорсон хүүхдийн тоо	<u>Хамралт</u>	Хоцорсон хүүхдийн тоо	<u>Хамралт</u>	Хоцорсон хүүхдийн тоо	<u>Хамралт</u>	Хоцорсон хүүхдийн тоо	<u>Хамралт</u>	Хоцорсон хүүхдийн тоо
<u>БД/Bd</u>	100	0	100	0	100	0	100	0	100	0	100	0	100	0	100	0	100.0	0
<u>БО/Bo</u>	100	0	100	0	100	0	100	0	100	0	100	0	100	0	100	0	100.0	0
БУ/Bu	100	0	100	0	100	0	100	0	100	0	100	0	100	0	100	0	100.0	0
ГТ/Gt	100	0	100	0	100	0	100	0	100	0	100	0	100	0	100	0	100.0	0
<u>МО/Mo</u>	100	0	100	0	100	0	100	0	100	0	100	0	100	0	100	0	100.0	0
<u>МН/Mn</u>	100	0	100	0	100	0	100	0	100	0	100	0	100	0	100	0	100.0	0
<u>НО/No</u>	100	0	100	0	100	0	100	0	100	0	100	0	100	0	100	0	100.0	0
НН/Nn	100	0	100	0	100	0	100	0	100	0	100	0	100	0	100	0	100.0	0
<u>СВ/Se</u>	100	0	89	1	100	0	89	1	100	0	100	0	100	0	89	1	95.9	3
<u>ХБ/Kh-b</u>	100	0	80	6	100	0	80	6	100	0	64	14	60.2	14	75	9	82.4	49
ХХ/Khkh	100	0	100	0	100	0	100	0	100	0	100	0	100	0	100	0	100.0	0
ХҮ/Khu	100	0	100	0	100	0	100	0	100	0	100	0	100	0	100	0	100.0	0
<u>ЦО/Tso</u>	100	0	100	0	100	0	100	0	100	0	100	0	100	0	100	0	100.0	0
<u>ЦЦ/Tsts</u>	100	0	98.4	2	89.5	5	98.4	2	100	0	90.2	8	87.5	6	93.3	2	94.7	25
<u>ШБ/Shb</u>	100	0	95.8	5	100	0	95.8	5	100	0	94.5	4	96.4	8	92.6	6	96.9	28
<u>ӨО/Uo</u>	100	0	100	0	100	0	100	0	100	0	85.3	1	100	0	100	0	98.2	1
ЭХ/Ekh	100	0	96.7	4	89.5	2	96.7	4	100	0	100	0	100	0	98.5	1	97.7	11
<u>БОЭТөв</u>	100	0	100	0	100	0	100	0	100	0	100	0	100	0	100	0	100.0	0
Дүн/ Total	100.0	0	97.8	18	98.8	7	97.8	18	100.0	0	96.3	27	96.9	28	97.1	19	98.1	117

Хүүхдийн өсөлтийн мэдээ Report of childrens growth

Сумын нэр <i>Sum</i>	0-12 сартай хүүхэд / 1 нас /							12-59 сартай / 1-5 нас /							Нийт хамралт
	Хүүхдийн тоо	Жигнэсэн хүүхэд	Жигнэлтийн хувь	Хэвийн жинтэй	тураалтай	туранхай	Тураалын хувь	Хүүхдийн тоо	Жигнэсэн хүүхэд	Жигнэлтийн хувь	Хэвийн жинтэй	тураалтай	туранхай	Тураалын хувь	
БД/Bd	18	16	88.9	16				118	107	90.7	107				90.4
БО/Bo	17	13	76.5	13				110	71	64.5	69		2	1.8	66.1
БУ/Bu	27	3	11.1	3				114	8	7.0	8				7.8
ГТ/Gt	75	36	48.0	36				325	17	5.2	17				13.3
МО/Mo	19	7	36.8	7				70	22	31.4	22				32.6
МН/Mn	26	22	84.6	22				154	84	54.5	84				58.9
НО/No	44	21	47.7	21				145	82	56.6	82				54.5
НН/Nn	12	12	100.0	12				129	64	49.6	64				53.9
СВ/Se	30	19	63.3	19				109	76	69.7	74		2	1.8	68.3
ХБ/Kh-b	130	116	89.2	115		1	0.9	172	144	83.7	142	1	1	1.2	86.1
ХХ/Kh-kh	15	3	20.0	3				79	2	2.5	2				5.3
ХҮ/Khu	27	16	59.3	16				70	75	107.1	74		1	1.4	93.8
ЦО/Tso	45	45	100.0	45				195	110	56.4	109	1		0.5	64.6
Цү/tsts	230	129	56.1	128		1	0.8	1140	70	6.1	69		1	0.1	14.5
ШБ/Shb	241	191	79.3	191				1222	796	65.1	795	1		0.1	67.5
ӨО/Uo	145	130	89.7	128		2	1.5	812	728	89.7	728				89.7
ЭХ/Ekh	198	161	81.3	161				873	252	28.9	252				38.6
Дүн/ Total	1299	940	72.4	936	0	4	0.4	5837	2708	46.4	2698	3	7	0.2	51.1

ГЭР БҮЛ ТӨЛӨВЛӨЛТИЙН ҮЙЛЧИЛГЭЭ , ЖСА-ЫН ХЭРЭГЛЭЭ

/Contraceptive use / contraceptive services/

Сумын нэр Sum	Бүгд /contraceptive methods total/	Үүнээс / Out of them							Өөр аргад шилжсэн Changing contraceptive ptives	ЖСА - хэрэглэхээ больсон Reasons of changing CC	Үүнээс/ Out of them		
		Ерөндөг / UDS/	Эм / pillss/	Тариа / inges tables/	Норланд / Norpland/	Стерелизаци / sterilization/	Бэлгэвч / condorns/	Уламжлалт арга/ Trad method/			Хүүхэд төрүүлэх хүсэлтэй	Бие мах бодь тохироогүй	бусад
БД/Bd	156	21	20	21	56	9	29		4				
БО/Bo	289	24	76	70	23	25	71						
БУ/Bu	329	42	149	52	15	10	57	4					
ГТ/Gt	912	112	172	127	72	70	328	36	2	5	2	1	2
МО/Мо	124	12	35	24	5	8	36	4					
МН/Mn	366	180	59	24	9	41	36	17		3	2		1
НО/No	388	130	82	29	49	30	44	24	2				
НН/Nn	187	36	53	29	19	12	32	6	2	2	2		
СВ/Se	230	75	40	32	41	10	32		2				
ХБ/Khb	224	53	75	65			30	1	3				
ХХ/Khkh	307	38	42	13	12	13	185	4	4				
ХҮ/Khu	227	48	50	29	34	16	50		1	1	1		
Цо/Ts-o	194	35	31	14	26	16	52	20					
Цц/Tsts	1390	285	155	190	100		660						
ШБ/Shb	1014	275	110	85	157	101	191	95					
ӨО/Uo	778	146	149	187	125	72	99	0		5	5		
ЭХЕkh	1289	187	354	440	166	42	100		3	3	1	2	
Бүгд Total	8404	1699	1652	1431	909	475	2032	211	23	19	13	3	3

Жирэмсэн эмэгтэйчүүдийн хяналт
Perinatal health care

Сумын нэр Sum	Хяналтанд байгаа жирэмсэн эмэгтэйчүүдийн тоо pregnant women	Шинээр хяналтанд орсон/ No of women ANC new visits	Үүнээс/ out of them			Шинээр хяналтанд орсон жирэмснээс цусны шинжилгээнд хамрагдсан / Blood test coverage of ANC controlling	Цус багадалттай жмрэмсэн / Anaemia of pregnant woman	ДОХ/ Тэмбүүгийн шинжилгээнд Хамрагдсан хувь
			Эхний 3 сартай ANC visits during first trimester	4-6 сартай 4-6 Month	7 дээш сартай During 7 month or later			
БД/Bd	7	5	5			5		100
БО/Bo	3	1	1			1		100
БУ/Bu	6	4	3	1		4		100
ГТ/Gt	5	26	23	3		26		100
МО/Мо	9	6	5	1		6		100
МН/Mn	16	8	8			8		100
НО/No	14	4	4			4		100
НН/Nn	3	2	2			2		100
СВ/Se	10	4	4			4		100
ХБ/Khb	65	28	27	1		28		100
ХХ/Khkh	8	2	1	1		0		100
ХҮ/Khu	12	4	3	1		4		100
ЦО/Ts-o	12	8	8			8		100
ЦЦ/Ts-ts	121	53	45	6	2	53		100
ШБ/Shb	112	61	50	8	3	61		100
ӨО/Uo	114	38	35	3		38		100
ЭХЕkh	94	59	56	1	2	57	4	100
Бүгд Total	611	313	280	26	7	309	4	100

Жирэмсэн ,төрөхийн хүндрэл
Complications of pregnancy and delivery

Сумын нэр <i>Sum</i>	Жирэмсний хүндрэл <i>Complications of pregnancy</i>	Үүнээс/ <i>Out of them</i>					Төрөхийн хүндрэл <i>Complications of delivery</i>	Үүнээс/ <i>Out of them</i>			Төрсний дараах хүндрэл	Үүнээс/ <i>Out of them</i>		
		Цус алдалт <i>/hemorrhage/</i>	Презкламси <i>/pre-eclampsia/</i>	Экламси <i>/eclampsia/</i>	Халдварт сепси <i>/infection sepsis/</i>	Бусад хүндрэл <i>/other complications/</i>		Хярсан урагдах, цус алдах	Төрөлт саатах, төрөх үеийн	Бусад хүндрэл <i>/other complications/</i>		Төрсний дараах цус алдалт	Төрсний дараах халдвар	Бусад хүндрэл <i>/other complications/</i>
БД/Bd	1					1	1		1					
БО/Bo							1			1				
БУ/Bu	1		1											
ГТ/Gt	2			1		1	3	1	1	1				
МО/Mo							1							
МН/Mn														
НО/No	1		1											
НН/Nn														
СВ/Se	1					1								
ХБ/Kh-b	3					3	3	1	2					
ХХ/Khkh	1					1	1	1						
ХҮ/Khu	1					1								
ЦО/Tso														
ЦЦ/Tsts	3		1			2	1			1				
ШБ/Shb	9			3		6	11	1	4	6				
ӨО/Uo	6			1		5	3		1	2				
ЭХ/Ekh	6	4	1	1		4	5		2	3	2	2		
Бусад газар							1							
Бүгд Total	35	4	4	6	0	25	31	4	11	14	2	2	0	0

20-с доош насны төрөлтийн хувь

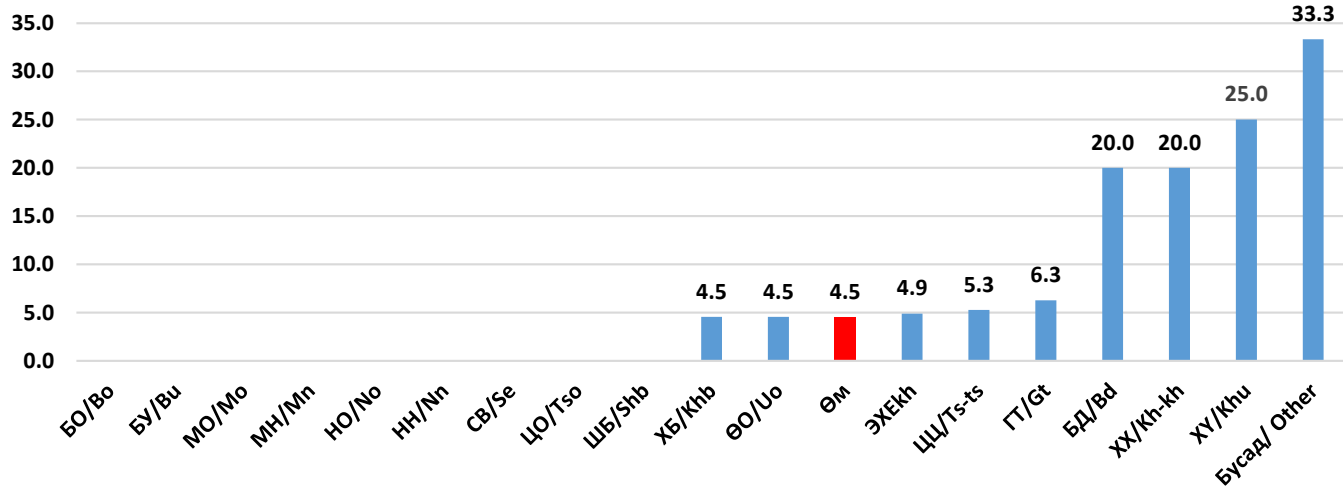

Жирэмсний эрт, хожуу хяналтын хувь

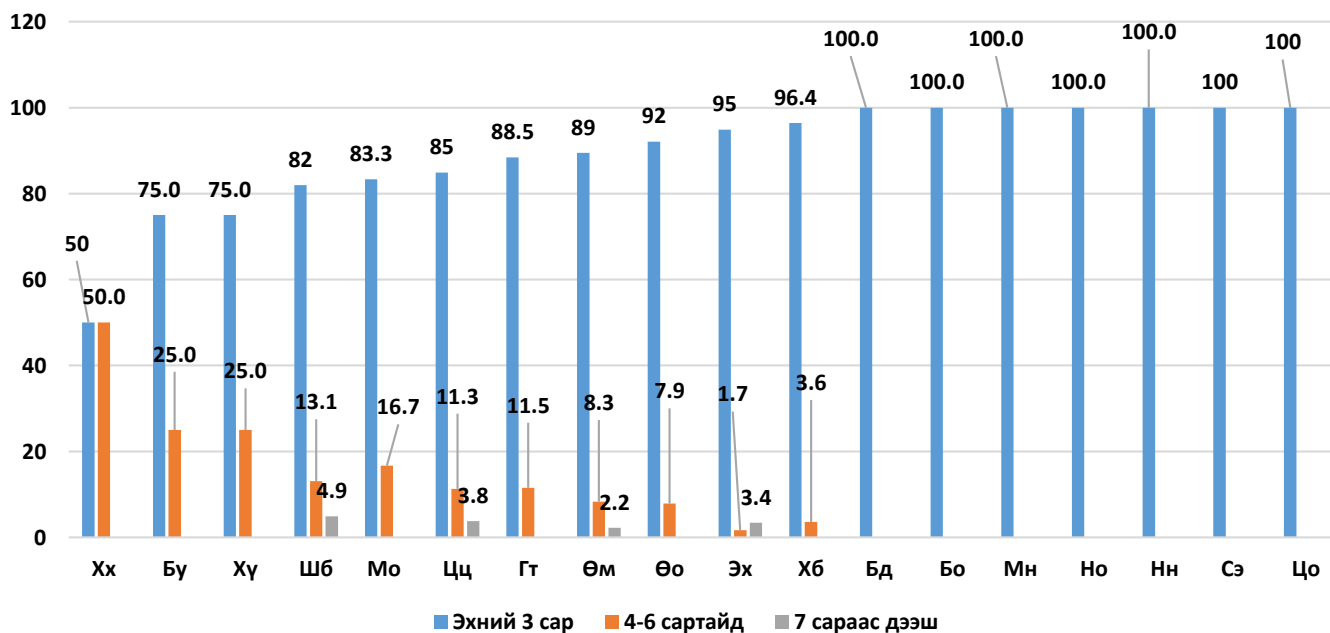

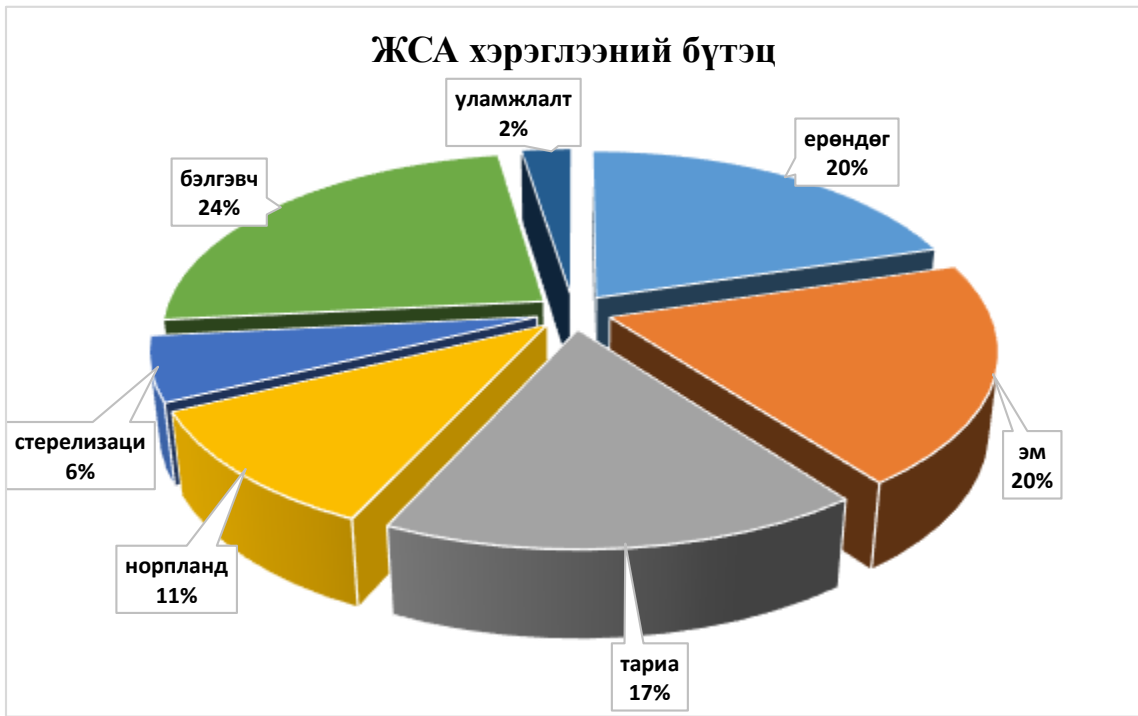
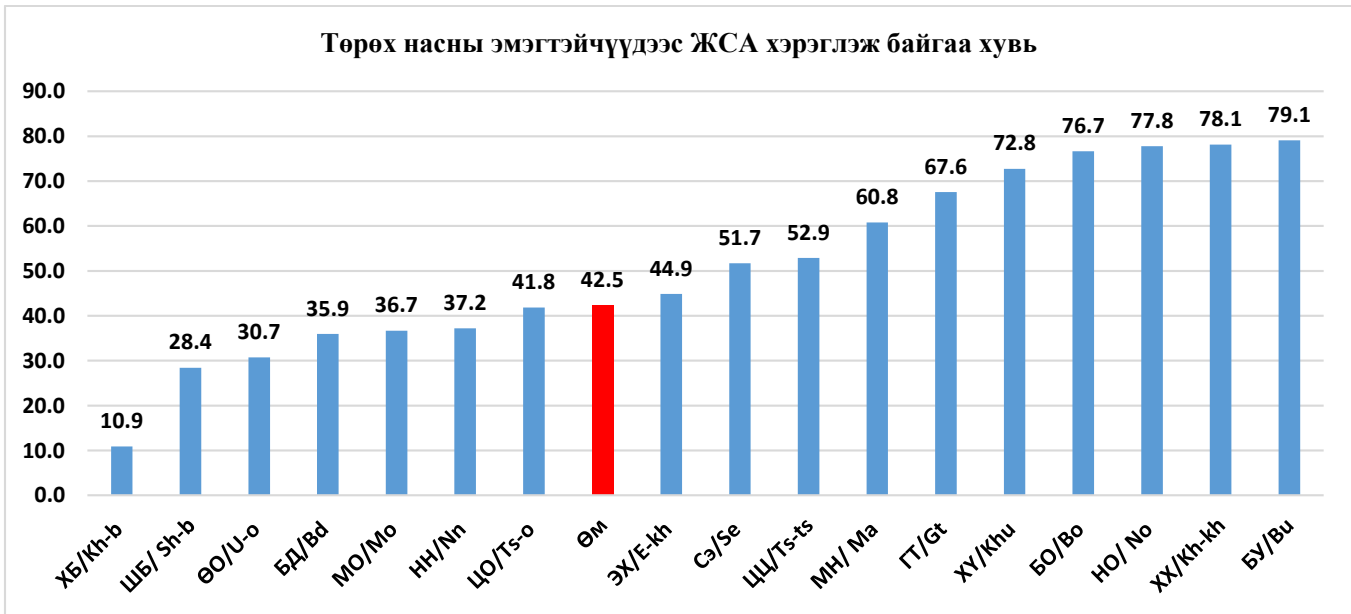

Үр хөндөлтийн мэдээ

Сумын нэр <i>Sum</i>	Нийт үр хөндөлт <i>Total abortion</i>		Үүнээс хожуу үр хөндөлт <i>Late abortion</i>		19-өөс доош насны үр хөндөлт <i>No of abortions conducted in women under 19 age</i>		Үр хөндөлтийн дараах хүндрэлтэй <i>No of women with post abortion complications</i>		Үр хөндөлтийн дараа ЖХ,ГБТөлөвлөлтийн зөвөлгөө авсан <i>No of abortion clients counselled for CC/FP</i>		1000 амьд төрөлтөд ногдох эрт үеийн үр хөндөлт <i>Early abortion per 1000 live births</i>	
	2025 он	2026 он	2025 он	2026 он	2025 он	2026 он	2025 он	2026 он	2025 он	2026 он	2025 он	2026 он
БД/Bd												
БО/Bo	1	4			1	1			1	3	91.0	2000.0
БУ/Bu	3	4							3	4	750.0	1000.0
ГТ/Gt	4								4		333.3	
МО/Мо	1								1		142.9	
МН/ Ma	5	2				1			5	2	714.3	666.7
НО/ No	3	2							3	2	600.0	285.7
НН/Nn	3	4							3	4	600.0	4000.0
СВ/Se	1	3							1	3	111.1	500.0
ХБ/Kh-b	6	5							6	5	400.0	227.3
ХХ/Kh-kh	3	1		1					3	1	1000	200.0
ХҮ/Khu	2	5							2	5	333.3	1250.0
ЦО/Ts-o	2	4		1					2	4	222.2	800.0
ЦЦ/Ts-ts	6	12		1	2	2			6	12	153.8	315.8
ШБ/Sh-b	27	25			1	1			27	24	710.5	454.5
ӨО/U-o	18	11							18	11	620.7	500.0
ЭХ/E-kh	29	20			1	3		2	29	19	659.0	487.8
Бусад/Other	9	7			2				9	6		2333.3
Бүгд Total	123	109	0	3	7	8	0	2	123	105	484.3	450.4

Түргэн тусламжийн үйл ажиллагаа
Ambulance

Сумын нэр / <i>Sum</i> /	Нийт түргэн тусламжийн дуудлагын тоо	Гүйцгэсэн алсын дуудлагын тоо	Осол гэмтлийн дуудлагад үйлчилсэн тоо	Нийт дуудлаганд осол гэмтлийн дуудлагын эзлэх хувь
БД/Bd	44	4	2	4.5
БО/ BO	26	14	2	7.7
БУ/Bu	8	8	0	0.0
ГТ/ GT	120	57	9	7.5
МО/ Mo	71	23	2	2.8
МН/ Ma	72	13	4	5.6
НО /NO	49	40	0	0.0
НН/Nn	25	16	3	12.0
СВ/Se	47	45	4	8.5
ХБ/Kh-b	59	39	12	20.3
ХХ/Kh-kh	97	44	5	5.2
ХҮ/Khu	85	36	2	2.4
ЦО/Ts-o	68	31	6	8.8
ЦЦ/Ts-ts	290	23	30	10.3
БОЭТөв	2119	49	189	8.9
Шимбилэг	25	0	0	0
Ө/орших	4	0	0	0
Э/хүслэн	9	0	0	0
бусад эмнэлэг	0	0	0	0
Бүгд Total	3218	442	270	8.4

Эхчүүдийн амрах байрын ашиглалт
Maternity rest home

Сумын нэр <i>Sum</i>	Амарвал зохих эхчүүдийн тоо <i>Target group maternity rest home</i>		Амарсан эх <i>Using maternity waiting homes</i>		Эхчүүдийн амрах байранд амарсан хувь <i>Percentage of used maternity rest home</i>		Ор хоног <i>Bed days</i>	
	2025 он	2026 он	2025 он	2026 он	2025 он	2026 он	2025 он	2026 он
<u>БД</u> /Bd								
<u>БО</u> /Bo								
<u>БУ</u> /Bu								
<u>ГТ</u> /Gt	3	4	1		33.3		3	
<u>МО</u> /Mo								
<u>МН</u> / Ma	3		2		66.7		12	
<u>НО</u> / No								
<u>НН</u> /Nn								
<u>СВ</u> /Se								
<u>ХБ</u> /Kh-b								
<u>ХХ</u> /Kh-kh	7	11		1		9.1		7
<u>ХҮ</u> /Khu	1	1	1	1	100	100	3	4
<u>ЦО</u> /Ts-o	1		1		100		3	
<u>ЦЦ</u> /Ts-ts								
<u>БОЭТ</u> /BOET	15	11	15	11	100	100.0	231	163
Бүгд Total	30	27	20	13	66.7	81.3	252	174

БОЭТ-н тусламж үйлчилгээг сум өрхөөр

Сумын нэр	Эмнэлэгт хэвтсэн хүний тоо	3-р шатлалд шилжүүлсэн хүний тоо	Эхийн амрах байр		Суманд хийгдсэн мэс засал							
			Амарсан эхийн тоо	Ор хоног	Мухар олгой	Эмэгтэй - чүүдийн бусад	Кесаров	Цээжний хөндийн бусад	Нарийн бүдүүн гэдэсний	Бусад	Бүгд	
Бд	35											
Бо	27											
Бу	42											
Гт	50						1	2			2	5
Мо	30											0
Мн	33										1	1
Но	35											0
Нн	33											0
Сэ	33											0
Хб	62		3	65							4	4
Хх	39		1	8								0
Хү	28											0
Цо	37											0
Цц	115		6	80			1					1
Өо	452		1	10								0
Шб	647											0
Эх	570											0
Бусад	118											0
Бүгд	2386	0	11	163	0	2	2	0	0	7	11	

Өмнөговь аймгийн 2026 онд эндсэн хүүхдийн эндэгдлийн судалгаа

Нярайн эндэгдлийн эмнэлзүйн үндсэн оношийн талаарх мэдээлэл

№	Эхийн нэр	Тогтмол хаяг	Төрсөн он сар өдөр	Төрөх үеийн жин хүйс	Нас барсан он сар өдөр	Нас барсан газар	Нас баралтын үндсэн шалтгаан	Амьдарсан хугацаа	Төрөх үеийн тээлтний хугацаа
1	М.П	Өм Мандал-овоо сум	2026.02.04 07ц 04м	840гр/эм	2026.02.04 09ц02м	БОЭТ	Хөгжил гүйцээгүй нярай P07.2 Нярайн амьсгал гачаалын хам шинж P22.0	1ц 58м	25 нед
2	А.Н	Хөвсгөл Төмөрбулаг 1-р баг	2026.03.16 15ц 45м	2720гр/эр	2026.03.18 18ц56м	Гурвантэс СЭМТ	Нярайн амьсгал гачаалын хам шинж P22.0	2хо 3ц 12 м	33 нед

29 хоногоос 1 хүртлэх насны хүүхдийн эндэгдлийн мэдээлэл

№	Хүүхдийн овог нэр	Сум өрх	Төрсөн он сар өдөр	Нас хүйс	Нас барсан он сар өдөр	Хаана	Нас баралтын үндсэн шалтгаан	Ор хоног
1	У.А	Өм Ханбогд	2025.05.25	8 сар 13хон	2026.02.07 11ц 48м	Ханбогд	2 уушгины хатгалгаа цочмог явцтай хүнд хэлбэр	1хон 18ц
2	О.Н	Өм Гурван тэс сум	2025.04.10 17ц 37м	10 сар 8хон	2026.02.18 19ц 31 м	Гурвантэс	Уушгины хатгалгаа цочмог явцтай	2 хон 2ц
3	Б.П	Өм Манлай сум	2025.11.27 09ц 19ц	2сар 20 хо	2026.02.17 18ц	Манлай	Шалтгаан тодорхойгүй, Амьсгалын замын цацалт, бүтэлт	

1-5 ХҮРТЭЛХ НАСНЫ ХҮҮХДИЙН ЭНДЭГДЭЛ

№	Хүүхдийн овог нэр	Сум өрх	Төрсөн он сар өдөр	Нас хүйс	Нас барсан он сар өдөр	Хаана	Нас баралтын үндсэн шалтгаан	Ор хоног
1	Н.У	Өм Гурвантэс сум 3-р баг	2024.10.18	1нас 5сар	2026.03.20 08ц 40м	БОЭТ	Цусны хорт хавдар	1хо 10цаг

Эрт илрүүлгийн мэдээ 2026.3сар

Эмнэлгийн нэр		Артерийн даралт ихсэх өвчний эрт илрүүлэг			Чихрийн шижингийн эрт илрүүлэг			Элэгний хавдарын эрт илрүүлэг/15-65/			Умайн хүзүүний эсийн шинжилгээ			Хөхний үзлэгт хамрагдсан хүн			Дундаж хувь
		хамрагдвал зохих	хамрагдсан	хамрагдсан хувь	хамрагдвал зохих	хамрагдсан	хамрагдсан хувь	хамрагдвал зохих	хамрагдсан	хамрагдсан хувь	хамрагдвал зохих	хамрагдсан	хамрагдсан хувь	хамрагдвал зохих	хамрагдсан	хамрагдсан хувь	
1	Баяндалай	984	111	11.3	655	80	12.2	1037	102	9.8	102	8	7.8	295	65	22	12.6
2	Баян-овоо	721	57	7.9	496	71	14.3	905	172	19	67	6	9	232	17	7.3	11.5
3	Булган	900	0	0	900	0	0	607	0	0	71	0	0	309	0	0	0
4	Гурвантэс	2586	419	16.2	1493	307	20.6	2395	181	7.6	276	29	10.5	695	112	16.1	14.2
5	МандалОвоо	801	20	2.5	501	20	4	740	74	10	60	14	23.3	229	27	11.8	10.3
6	Манлай	967	164	17	858	150	17.5	1100	150	13.6	139	37	26.6	392	110	28.1	20.6
7	Номгон	1090	442	40.6	760	383	50.4	1210	387	32	88	8	9.1	290	26	9	28.2
8	Ноён	874	389	44.5	592	358	60.5	870	274	31.5	86	22	25.6	364	27	7.4	33.9
9	Сэврэй	630	163	25.9	431	93	21.6	814	217	26.7	101	0	0	291	0	0	14.8
10	Ханбогд	1875	110	5.9	2030	23	1.1	2290	12	0.5	560	11	2	390	11	2.8	2.5
11	Ханхонгор	1112	149	13.4	1112	113	10.2	1131	56	5	94	6	6.4	376	32	8.5	8.7
12	Хүрмэн	891	203	22.8	624	155	24.8	780	215	27.6	93	14	15.1	271	105	38.7	25.8
13	ЦогтОвоо	986	224	22.7	670	170	25.4	1044	241	23.1	104	10	9.6	316	76	24.1	21
14	Цогтцэций	3000	0	0	2800	0	0	3500	274	7.8	400	133	33.3	1600	154	9.6	10.1
Сумын дүн		17417	2451	14.1	13922	1923	13.8	18423	2355	12.8	2241	298	13.3	6050	762	12.6	13.3
15	Шимбилэг	3040	518	17	2832	518	18.3	2560	381	14.9	684	67	9.8	1920	468	24.4	16.9
16	ӨнөОрших	2413	242	10	2800	235	8.4	2150	472	22	362	18	5	1230	318	25.9	14.2
17	Энхийн хүслэн	4337	934	21.5	3022	1460	48.3	2460	701	28.5	524	125	23.9	1826	998	54.7	35.4
Өрхийн дүн		9790	1694	17.3	8654	2213	25.6	7170	1554	21.7	1570	210	13.4	4976	1784	35.9	22.8
Нийт дүн		27207	4145	15.2	22576	4136	18.3	25593	3909	15.3	3811	508	13.3	11026	2546	23.1	17

ӨМНӨГОВЬ АЙМГИЙН ХҮН АМЫН ЭРҮҮЛ МЭНДИЙН БАЙДАЛ

2026 ОНЫ 1-Р УЛИРАЛ

I. ЭРҮҮЛ МЭНДИЙН ТУСЛАМЖ ҮЙЛЧИЛГЭЭ

- Улсын болон хувийн хэвшлийн эрүүл мэндийн байгууллагууд нийт 119881 хүнд үзлэг шинжилгээ хийсний 39.2%-д нь урьдчилан сэргийлэх болон идэвхтэй хяналт тандалтын үзлэг хийгдсэн байна.
- Ортой эмнэлгүүдэд нийт 4231 хүнийг 24888 ор хоногоор хэвтүүлэн эмчилсэн нь нэг хүн дунджаар 5.9 хоног хэвтэн эмчлүүлсэн байна.
- Түргэн тусламжийн 3218 дуудлагад явж үйлчилсний 442(13.8%) нь алсын дуудлага, 270 (8,3%) нь осол гэмтлийн яаралтай дуудлага байсан байна.
- Нийт эмийн сангууд 50696 жор хүлээн авч, 6,1 тэрбум гаруй төгрөгийн эм бараа борлуулалт хийсэн байна.
- Эмийн эргэлтийн Сангуудад нийт 4034 жор ирсний 33.0% (1330) нь эрүүл мэндийн даатгалын, 6.8% (273) мансууруулах сэтгэц нөлөөт эмийн, 60.2% (2431) нь энгийн эмийн жор байсан байна. Зайлшгүй шаардлагатай эмийн хангалт дунджаар 42.2% байна.

II. БҮРТГЭГДСЭН ӨВЧЛӨЛ, ЭНДЭГДЭЛ

1. 3 сарын байдлаар 28027 халдварт бус өвчлөл шинээр бүртгэгдэж эмчлэгдсэн нь өмнөх оны мөн үеэс 156 тохиолдлоор 10000 хүн амд 3550 болж өмнөх оны мөн үеэс 110-р тус тус буурсан байна. Нийт өвчлөлийн 68.1% нь шинэ өвчлөл байна.
2. Үүнээс тэргүүлэх 5 өвчлөл нь:
 1. Амьсгалын тогтолцооны өвчин-8512
 2. Хоол шингээх эрхтний өвчин-5097
 3. Цусны эргэлтийн тогтолцооны өвчин-2613
 4. Шээс бэлгэсийн тогтолцооны өвчин-2210
 5. Мэдрэлийн тогтолцооны өвчин-1446
3. 3 сарын байдлаар 467 хүн осол гэмтэлд өртсөний улмаас тусламж авсан ба өвчлөл өнгөрсөн оноос 83 тохиолдлоор өссөн байна.
4. Оны гарсаар 97 хүн нас барсан ба нийт нас барсан хүний 24.7% нь хорт хавдраар, 29,8% нь зүрхний шигдээс, тархинд цус харвалт зэрэг сэргийлж болох эндэгдлээр, 14.4% нь осол гэмтлээр, 31.1% нь бусад өвчнөөр тус тус нас барсан байна. Нийт нас баралтын 28 нь эмнэлэгт, бусад нь гэртээ хээр гадаа нас барсан байна.
5. Бүсийн оношилгоо эмчилгээний төвд 16 нас баралт тохиолдож задлан шинжилгээнд 9 хамруулсан ба задлан шинжилгээний хувь 56.3 % тай байна. Үндсэн оношийн зөрөө байхгүй.
6. **Нас баралтын шалтгаан:**
 1. Цусны эргэлтийн тогтолцооны өвчин-29
 - 2 Хорт хавдраар-24
 3. Осол гэмтлээр-10
 4. Амьсгалын тогтолцооны өвчин-9

5. Хоол шингээх эрхтний өвчин-3
- 6 .Чихрийн шижин-1
- 7.Мэдрэлийн тогтолцооны өвчин-2
- 8.Бөөрний шээсний замын эмгэг-7
9. Перинаталь үеийн эмгэг-2
10. Үжил-4
- 11.Архины хордлого-1
- 12.R54- хөгшрөл-2
13. R96.0-Агшин зуурын үхэл-3

III. ЭХ, ХҮҮХДИЙН ЭРҮҮЛ МЭНД

- Нийт 242 эх төрж 239 хүүхэд мэндэлсэн нь өнгөрсөн онтой харьцуулахад 12 төрөлтөөр хүн амын төрөлт буурсан байна. Нийт төрсөн хүүхдийн хүйсийн харьцаа 1,4:1 байгаа ба эрэгтэй хүйс давамгайлж байна.
- Нийт төрөлтийн 3.7 % (9) дутуу төрөлт эзэлж байна.
- Нийт төрөлтийн 4,5% (11) охидын төрөлт эзэлж байгаа ба өнгөрсөн оны мөн үеэс 0.2 хувиар өссөн үзүүлэлттэй байна. (Бд-1, ГТ-1, Хб-1, Хх-1, Хү-1, Цц-2, Эх-2, Өо-1, бусад газар-1).
- 3 сарын байдлаар 109 эх үр хөндүүлж 1000 амьд төрөлтөд 450,0 байгаа нь өнгөрсөн оноос 50.0-р буурсан үзүүлэлт байна. Охидын үр хөндөлт 8 (7,3%) буюу өнгөрсөн оны мөн үеэс 1.7%-р өссөн байна. (Бо-1, Мн-1, Цц-2, Эх-3, Шб-1)
- 313 жирэмсэн эх хяналтад шинээр орсны 280 (89,5%) эрт, 33(10.5%) хожуу хяналтад орсон байна.
- Нялхсын эндэгдлийн 5 тохиолдол бүртгэгдсэн нь нярай-2, 29 хоногоос 1 хүртэлх насны-3 хүүхэд байна. Эндэгдлийн шалтгаан нь осол гэмтэл-1, уушгины хатгалгаа-2, хөгжил гүйцээгүй нярай, нярайн амьсгалын гачаалын шалтгаантай байна.
- 3 сарын байдлаар 3648 хүүхдийг идэвхтэй хянаж, хооллолт өсөлт хөгжилтийн байдлыг үнэлэн зөвлөгөө дэмжлэг үзүүлсэн нь хяналтад хамрагдвал зохих хүүхдийн 51.1% эзэлж байна. Хяналтад хамрагдсан хүүхдүүдээс 14 хүүхэд жингийн алдагдалтай байгаа нь нийт хүүхдийн 0.4%-г эзэлж байгаа ба 11 хүүхэд туранхай, 3 хүүхэд өсөлт хоцрогдолтой байна.
- 0-1 насны хүүхдийн хяналт 72.4%, 1-5 хүртэлх насны хүүхдийн хяналт 46.4%-тай байна.

IV. ХАЛДВАРТ ӨВЧИН

- Он гараад 407 халдварт өвчин бүртгэж эмчилсэн нь өнгөрсөн оноос 25 тохиолдлоор өссөн байна. Нийт халдварт өвчний 33.3%-г БЗДХ, 36.7%-г салхин цэцэг, 1.5%-г улаан бурхан, 0.7%-г цусан суулга, 1.7%-г гар хөл амны өвчин, 0.7%-г ёлом, 2.9%-г улаан эсэргэнэ, 16.2%-г хоолны хордлого, 1.5%-г сүрьеэ, 4.8%-г бусад өвчнүүд тус тус эзэлж байна.
- БЗДХ-н 99.3% нь өвчний учир амбулаториор, 0.7% нь тандалтын үзлэгээс илэрсэн байна. Үүнээс 8.8% нь жирэмсэн эх байна.

ЭХНИЙ УЛИРАЛЫН БАЙДЛААР АНХААРАЛ ТАТСАН ҮЗҮҮЛЭЛТҮҮД:

1. Перинаталь эндэгдэл 1000 нийт төрөлтөд 24.8-р (2) нэмэгдсэн.
2. 1000 амьд төрөлтөд үр хөндөлт өнгөрсөн оноос 33.9-р буурсан ч хожуу үр хөндөлт 12.4-р өссөн байна.
3. Охидын төрөлт, үр хөндөлт өнгөрсөн оны мөн үеэс нэмэгдэх хандлагатай анхаарал татаж байна.
4. Нас баралт 10 тохиолдлоор, ялангуяа сэргийлж болох хавдар, чихрийн шижин, тархинд цус харвалт, зүрхний шигдээс, багтраа, осол гэмтэл, архины хордлого зэрэг шалтгаант нас баралт нийт нас баралтын 67.0 % эзэлж байна.
5. Осол гэмтэлд өртөгсдийн тоо өнгөрсөн оноос 83 тохиолдлоор өссөн байна.
6. Халдварт өвчин өнгөрсөн оны мөн үеэс 25 тохиолдлоор өссөн ба улаан бурхан өвчний шинэ тохиолдол 6 бүртгэгдсэн байна.

ТЭМДЭГЛЭЛ