

ЭРҮҮЛ МЭНДИЙН ЗАРИМ ҮЗҮҮЛЭЛТИЙГ ӨМНӨХ ОНЫ МӨН ҮЕТЭЙ ХАРЬЦУУЛБАЛ

Үзүүлэлт		2022.6 он	2023.6 он	Өсөлт бууралт
Нийт үзлэг	Тоо	170111	199152	29041
Урьдчилан сэргийлэх үзлэгийн хувь	Нийт үзлэгт эзлэх хувь	36890	47175	10285
Бүртгэгдсэн өвчлөл	тоо	52577	60145	7568
	10000 хүн амд	7208.3	8145.1	936.8
Эхийн эндэгдэл	тоо	0	0	0
	100000 амьд төрөлтөд	0	0	0
Нялхсын эндэгдэл	тоо	11	4	-7
	1000 амьд төрөлтөд	19.8	5.7	-14.1
Эрт нярайн эндэгдэл	тоо	7	0	-7
	Нялхсын эндэгдэлд эзлэх хувь	63.6	0	-63.6
1-5 хүртэлх насны хүүхдийн эндэгдэл	тоо	2	0	-2
	1000 амьд төрөлтөд	3.6	0	-3.6
Халдварт өвчний гаралт	тоо	12403	868	-11535
	10000 хүн амд	1700.4	117.5	-1582.9
Сүрьеэ	Тоо	8	13	5
БЗДХ	Тоо	61	116	55
Нийт төрөлт	Тоо	550	693	143
Кесар хагалгаагаар төрсөн	хувь	22.5	19.6	-2.9
Гэрийн төрөлт	Тоо	0	2	2
Амьгүй төрөлт	Тоо	2	5	3
Охидын төрөлт	Тоо	28	22	-6
Дутуу төрөлт	Тоо	41	28	-13
Нас баралт	тоо	154	154	0
	эмнэлэгт	39	33	-6
	Хоног болоогүй	17	11	-6
Хорт хавдрын нас баралт	Тоо	19	43	24
Осол гэмтлийн нас баралт	Тоо	31	17	-14
Зүрхний шигдээсийн шалтгаант н/б	Тоо	7	2	-5
тархинд цус харвалтын шалтгаант н/б	Тоо	8	12	4
Хэвтэж эмчлүүлсэн хүн	тоо	10421	9225	-1196
	Ор хоног	69292	58685	-10607
	Дундаж ор хоног	6.6	6.3	-0.3
	Орны фонд ашиглалт	99.6	84.3	-15.3
Жирэмсний эрт хяналт	хувь	96.9	89.0	-7.9

ӨМНӨГОВЬ АЙМГИЙН ХҮН АМЫН ЭРҮҮЛ МЭНДИЙН БАЙДАЛ***/2023 оны эхний 6 сарын байдлаар/******Эх хүүхдийн эрүүл мэнд***

- Нийт 693 эх төрж 693 хүүхэд мэндэлсэн нь өнгөрсөн онтой харьцуулахад 143 төрөлтөөр хүн амын төрөлт өссөн байна...
 - Бүх төрсөн эхийн 19.6% нь кесар хагалгаагаар төрсөн нь өнгөрсөн оны мөн үеэс 2.9-р буурсан байна.
 - Сумаас төрөх эмэгтэйчүүдийн 44.6%-г аймгийн БОЭТ-д шилжүүлэн төрсөн ба 4% төрөхийн хүндрэлтэй төрсөн байна.
 - Нийт төрөлтийн 3.1% охидын төрөлт эзэлж байгаа ба Гурвантэс, Сэврэй, Цогтцэций, Даланзадгад сумдууд анхаарал татаж байна..
 - Амьгүй төрөлт 5 бүртгэгдсэн нь нийт төрөлтийн 0,7% -г эзэлж байгаа ба өнгөрсөн оноос 3 тохиолдлоор өссөн үзүүлэлт байна
 - Эхний 6 сарын байдлаар 203 эх үр хөндүүлж 1000 амьд төрөлтөд 293 байгаа нь өнгөрсөн оны мөн үеэс 125,7-р буурсан байна.
 - Бүх төрөх насны эмэгтэйчүүдийн 52,4% нь жирэмслэлтээс сэргийлэх арга хэрэглэж байгаа хэдий ч үр хөндөлттэй харьцуулахад хэрэгцээ байгаа нь харагдаж байна.
 - Нийт 852 жирэмсэн шинээр хяналтанд орсны 99,7% нь эрт, 0,8% нь хожуу хяналтанд орсон байна. Нийт хяналтанд орсон жирэмсний 3% нь жирэмсний хүндрэлтэй, 1% нь эрхтэн тогтолцооны ямар нэг эмгэгтэй байна.
 - Нялхсын эндэгдлийн 4 тохиолдол бүртгэгдсэн нь өнгөрсөн оноос 7 тохиолдлоор буурсан ба 1000 амьд төрөлтөд 5,7 байна. Нийт нялхасын эндэгдэлийн 50% нь дутуу төрөлтийн шалтгаантай байна.
 - Сард дунджаар 5457 хүүхдийг идэвхтэй хянаж, хооллолт өсөлт хөгжилтийн байдлыг үнэлэн зөвлөгөө дэмжлэг үзүүлсэн нь хяналтад хамрагдвал зохих хүүхдийн 64,6% эзэлж байна. Хяналтанд хамрагдсан хүүхдүүдээс 4 хүүхэд жингийн алдагдалтай байгаа нь нийт хүүхдийн 0,1%-г эзэлж байгаа ба 15 хүүхэд туранхай, 22 хүүхэд өсөлт хоцрогдолтой байна.
 - ***Эмнэлгийн амбулаторийн болон хэвтүүлэн эмчлэх тусламж үйлчилгээ***
 - Улсын болон хувийн хэвшлийн эрүүл мэндийн байгууллагууд нийт 199152 хүнд үзлэг шинжилгээ хийсний 29.7%-д нь урьдчилан сэргийлэх болон идэвхтэй хяналт тандалтын үзлэг хийгдсэн байна.
 - Ортой эмнэлгүүдэд нийт 9225 хүнийг 58685 ор хоногоор хэвтүүлэн эмчилсэн нь нэг хүн дунджаар 6.3 хоног хэвтэн эмчлүүлсэн байна
 - 6 сарын байдлаар 60145 халдварт бус өвчлөл шинээр бүртгэгдэж эмчлэгдсэн нь өмнөх оны мөн үеэс 7568 тохиолдлоор өссөн байна. Нийт өвчлөлийн 74.8% нь шинэ өвчлөл байна.
 - Түргэн тусламжийн 4983 дуудлагад явж үйлчилсний 706 /14.1%/ нь алсын дуудлага, 316 /6.3%/ нь осол гэмтлийн яаралтай дуудлага байсан байна.
- ЭЭСангуудад нийт 6400 жор ирсний 40.4% /2589/ нь ЭМДаатгалын, 3.3%/211/ мансууруулах сэтгэц нөлөөт эмийн, 56.2% /3600/ нь энгийн эмийн жор байсан байна. Зайлшгүй шаардлагатай эмийн хангалт дундажаар 73.9% байна

Хүн амын нас баралт, осол гэмтэл

- Он гарсаар 154 хүн нас барсан ба нийт нас барсан хүний 27,9% нь хорт хавдар, 11% нь осол гэмтлийн нас баралт, 8,4% нь зүрхний шигдээс, тархинд цус харвалт зэрэг сэргийлж болох эндэгдэлээр нас барсан байна. Нийт нас баралтын 33(21,4%) нь эмнэлэгт, бусад нь гэртээ хээр гадаа нас барсан байна. Нас баралт өнгөрсөн оны мөн үеийн түвшинд байна.
- Эхний 6 сарын байдлаар 631 хүн осол гэмтэлд өртсөний улмаас тусламж авсан ба осол гэмтлээр 17 хүн нас барсан нь өнгөрсөн оноос 14 тохиолдлоор буурч, өвчлөл 7568 тохиолдлоор өссөн байна.
- Осол гэмтлээр нас барагсдын 29,4% нь зам тээврийн ослоор, 36% нь амиа хорлож, 5,8% нь бусдад хорлогдсон, 29,4% нь ахуйн ослоор тус тус эндсэн байна.
- Осол гэмтлээр нас барагсдын 76,4% нь эрэгтэй хүн эндсэн байна.
- Ослоор эндэгсдийн 88,2% нь эмнэлгийн ямар нэг тусламж авч чадаагүйн дээр эмнэлэгт нас барсан хүмүүсийн 50% нь хүнд гэмтлийн улмаас хоног болоогүй нас барсан байна.

Халдварт өвчний гаралт

- Он гараад 868 халдварт өвчин бүртгэж эмчилсэн нь өнгөрсөн оноос 11536 тохиолдлоор буурсан байна. Нийт халдварт өвчний 13,3%-г БЗДХ, 38,4%-г салхинцэцэг, 30,4%-г Ковид-19 өвчин, 6,3%-г хоолны хордлого, 0,7%-г цусан суулга, 0,2 %-г улаан эсэргэнэ, 6%-г гар хөл амны өвчин, 0,5% ёлом, 1,5%-г сүрьеэ, 0,1%-г сальмонелёз зэрэг өвчнүүд тус тус эзэлж байна.
- БЗДХ -н 116 тохиолдол бүртгэгдсэн нь өнгөрсөн оны мөн үеэс 55 тохиолдлоор, 10000 хүн амд 7,3-р нэмэгдсэн ба 1,7% нь жирэмсний үзлэгээс, 12,9% нь урьдчилан сэргийлэх үзлэгээр, 81,8% нь өвчний учир амбулатороор, 3,4% нь тандалтын үзлэгээс илэрсэн байна.

Хүүхдийн хяналт, вакцинжуулалт

- 0-1 насны хүүхдийн хяналт 79,4%, тураалтай хүүхэд байхгүй.
- 1-5 насны хүүхэдийн хяналт 41,7%, тураалтай хүүхэд 0,1% -тай байгаа нь өнгөрсөн оноос хүүхдийн хяналтын хувь өссөн үзүүлэлттэй байна.
- Хүүхдийн дархлаажуулалтын хувь 98.9% тай байгаа ба товллын дархлаажуулалтанд давхардсан тоогоор 99 хүүхэд хугацаанаасаа хоцорсон байна.

Халдварт бус өвчний эрт илрүүлэг

Халдварт бус өвчний эрт илрүүлгийн үзлэгийн артерийн даралт ихсэх өвчин илрүүлэх үзлэгт 7175, чихрийн шижин илрүүлэх үзлэгт 6371, умайн хүзүүний эсийн шинжилгээнд 453, хөхний хавдар илрүүлэх үзлэгт 4239, элэгний эрт илрүүлэгт 9012 хүн хамрагдаж үзлэг 31% тай хийгдэж байгаа нь хангалтгүй байна. Эхний 6 сарын хуваарьтай харьцуулахад 59.4% тай байна. Сэврэй, Хүрмэн, Цогт-овоо, Цогтцэций сумдаас бусад сум өрхүүд 40-с бага хувьтай хамрагдаж байгаад анхаарч эрт илрүүлгийн үзлэгээ идэвхтэй зохион байгуулах шаардлага байна. Эрт илрүүлэгт хамрагдсан иргэдээс артерийн даралт ихтэй 57 хүн шинээр оношлогдож хяналтад нэмж орсон байна. Эдгээр шинээр хяналтад орсон иргэд стандарт удирдамжийнхаа дагуу хяналтандаа тогтмол хамрагдах шаардлага байна.

Амбулатори поликлиникийн үйл ажиллагаа
Activities out-patients

Сумын нэр <i>Sum</i>	Нийт үзлэг <i>Total examination</i>		Урьдчилан сэргийлэх үзлэг <i>Prophylactic examination</i>		Нэг иргэнийг үзсэн удаа <i>Average visits per person per year</i>		үйлчлэх хүрээний хүн ам <i>Population</i>		0-5 насны хүүхдийн тоо <i>Children 0 to 5 y/a</i>		15-49 насны эмэгтэйчүүд <i>Women 15 to 49 y/a</i>		65-с дээш насны ахмад настан	
	2022он	2023он	2022он	2023он	2022он	2023он	2022он	2023он	2022он	2023он	2022он	2023он	2022он	2023он
<u>БД</u> /Bd	2491	2706	485	682	1.2	1.3	2094	2089	195	220	503	491	192	115
<u>БО</u> /Bo	1688	2118	545	910	0.9	1.2	1831	1759	226	236	459	431	146	82
БУ/Bu	654	869	109	307	0.3	0.4	2095	2063	203	233	521	491	187	124
ГТ/Gt	4745	3322	1341	280	0.9	0.6	5285	5291	608	694	1361	1360	313	215
<u>МО</u> /Mo	930	781	215	153	0.6	0.5	1631	1613	181	210	399	388	133	77
<u>МН</u> / Ma	4349	3652	1305	1270	1.6	1.4	2702	2632	374	391	655	627	205	124
<u>НО</u> / No	2341	1085	701	213	1.7	0.4	1378	2471	156	313	600	580	119	131
НН/Nn	5756	3761	2494	2090	2.3	2.8	2494	1349	259	173	313	301	199	60
Сэ/Se	2037	1962	695	961	1.0	1.0	2035	2018	219	249	523	503	179	124
<u>ХБ</u> /Kh-b	12094	12429	2221	2198	1.5	1.5	8079	8083	1020	1140	1953	2003	315	181
ХХ/Kh-kh	2881	1186	1361	190	1.4	0.6	2013	1976	180	192	462	443	204	127
ХҮ/Khu	1651	2113	98	668	1.1	1.4	1572	1556	167	186	378	363	131	88
<u>ЦО</u> /Ts-o	2821	1855	745	429	1.4	0.9	1952	1960	248	276	482	475	134	83
<u>ЦЦ</u> /Ts-ts	13258	12494	2502	1423	1.5	1.4	8632	8926	1150	1363	2218	2819	298	182
<u>БОЭТ</u> өв	50664	79162	11791	16500										
Цэргийн анги	2157	2434	1836	2203										
<u>ШБ</u> / Sh-b	15774	18582	1456	5098	1.3	1.5	12060	12522	1448	1819	2903	3210	718	535
<u>ӨО</u> /U-o	9921	8753	2087	3348	1.3	1.2	7366	7424	915	1065	2875	1919	577	365
ЭХ/E-kh	11905	14802	2454	6121	1.2	1.5	9720	10087	1266	1537	2529	2589	709	388
Хувийн хэвшил	22203	25086	2489	2131										
Дүн Total	170111	19952	36890	47175	2.3	0.3	72939	73842	8865	10255	19134	18512	4893	3069

Амбулатороор бүртгэгдсэн өвчлөл /Outpatient morbidity/

Сумын нэр <i>Sum</i>	Бүртгэгдсэн өвчлөл <i>Outpatient morbidity</i>		Бүртгэгдсэн өвчлөл 10000 хүн амд <i>Outpatient morbidity / per 10000 pop /</i>		Анх оношлогдсон хавдар <i>Incidence of malignant neoplasms</i>		Осол гэмтлийн өвчлөл <i>Injuiry, poisoning and certain other consequences</i>		5 хүртэлх насны хүүхдийн өвчлөл <i>Morbidity under 5 years old</i>			
	2022он	2023он	2022он	2023он	2022он	2023он	2022он	2023он	Суулгалт өвчин <i>Diarrhaea infection</i>		АЗЦХалдвар <i>Acute respiratory infection</i>	
									2022 он	2023 он	2022 он	2023 он
<u>БД</u> /Bd	1005	978	4799.4	4681.7	1		37	6		1	65	77
<u>БО</u> /Bo	704	741	3844.9	4212.6			14	12	14	4	47	39
<u>БУ</u> /Bu	125	129	596.7	625.3	1							
<u>ГТ</u> /Gt	2200	2589	4162.7	4893.2		2	28	21	23	16	213	155
<u>МО</u> /Mo	390	471	2391.2	2920.0		1	8	10	3		94	72
<u>МН</u> /Mn	1391	1349	5148.0	5125.4			27	42	31	13	215	82
<u>НО</u> /No	438	521	3178.5	2108.5		1	2			3	52	58
<u>НН</u> /Nn	488	768	1956.7	5693.1	1	2	6	5	3		30	9
<u>СВ</u> /Se	435	552	2137.6	2735.4	1	1	15	8	8	5	7	6
<u>ХБ</u> /Khb	5186	4332	6419.1	5359.4		4	21	74	8	31	421	661
<u>ХХ</u> /Kh-kh	234	717	1162.4	3628.5		3	2	11	10	6	4	39
<u>ХҮ</u> /Khu	185	735	1176.8	4723.7				7	2	2	2	17
<u>ЦО</u> /Tso	372	550	1905.7	2806.1	1		5	12	1	1	40	53
<u>ЦЦ</u> /Ts-ts	5955	6922	6898.7	7754.9		1	91	203	59	113	782	284
<u>БОЭТөв</u>	17326	23420					207	101	139	121	1691	1773
Цэргийн анги	65	111			3						1	
<u>ШБ</u> /Shb	3821	3888	3168.3	3104.9	1	5	8	4	36	15	718	799
<u>ӨО</u> /Uo	1916	2492	2601.1	3356.7	3	3	1		21	13	261	457
<u>ЭХЕ</u> kh	2730	2346	2808.6	2325.8		5	6	12	41	44	809	552
Хувийн эмнэлэг	7511	6534			12		73	103	96	58	888	278
Дүн Total	52577	60145	7208.4	8145.1	24	28	551	631	495	446	6340	5411

Эмнэлгийн орны ашиглалт
Utilization of hospital beds

Сумын нэр Sum	Орны тоо /Hospital beds	Эмнэлэгт хэвтэж эмчлүүлсэн өвчтөн Number of inpatients		Ор хоног Bed days		Дундаж ор хоног Average length of stay		Орны эргэлт Number of patients per bed per year		Орны фонд ашиглалт Utilization of bed fund	
		2022он	2023он	2022он	2023он	2022он	2023он	2022он	2023он	2022он	2023он
<u>БД</u> /Bd	11	210	135	1708	1115	8.1	8.3	19.1	12.3	155.3	101.4
<u>БО</u> /Bo	10	196	187	1394	1379	7.1	7.4	19.6	18.7	139.4	137.9
БУ/Bu	10	122	87	772	572	6.3	6.6	12.2	8.7	77.2	57.2
ГТ/Gt	17	284	222	1780	1305	6.3	5.9	16.7	13.1	104.7	76.8
<u>МО</u> /Mo	10	145	105	998	754	6.9	7.2	14.5	10.5	99.8	75.4
<u>МН</u> /Mn	12	231	140	1816	1082	7.9	7.7	19.3	11.7	151.3	90.2
<u>НО</u> /No	12	124	114	788	763	6.4	6.7	10.3	9.5	65.7	63.6
НН/Nn	11	302	163	2585	1159	8.6	7.1	27.5	14.8	235.0	105.4
<u>СВ</u> /Se	12	142	137	858	790	6.0	5.8	11.8	11.4	71.5	65.8
<u>ХБ</u> /Khb	35	737	641	4985	3771	6.8	5.9	21.1	18.3	142.4	107.7
ХХ/Kh-kh	7	183	141	1380	1097	7.5	7.8	26.1	20.1	197.1	156.7
ХҮ/Khu	10	100	131	744	949	7.4	7.2	10.0	13.1	74.4	94.9
<u>ЦО</u> /Tso	11	283	167	1621	868	5.7	5.2	25.7	15.2	147.4	78.9
<u>ЦЦ</u> /Ts-ts	45	686	586	4809	3787	7.0	6.5	15.2	13.0	106.9	84.2
<u>БОЭТ</u> өв	349	4685	4397	29038	27076	6.2	6.2	13.4	12.6	83.2	77.6
Цэргийн анги	20	22	8	85	65	3.9	8.1	1.1	0.4	4.3	3.3
Хувийн эмнэлэг	114	1959	1864	14150	12153	7.2	6.5	17.2	16.4	124.1	106.6
Дүн Total	696	10421	9225	69292	58685	6.6	6.4	15.0	13.3	99.6	84.3

Төрөлтийн мэдээ

Сумын нэр <i>Sum</i>	Нийт төрөлт <i>Total Deliveries</i>		Аймагт <i>Aimag hospital</i>		Кесеров хагалгаагаар төрсөн <i>Cecarian delivery</i>		Гэрт <i>At home</i>		Амьгүй <i>Still birth rate</i>		Ихэр <i>Twin</i>		20-с доош насны <i>Under 20 age</i>		Дутуу төрөлт <i>Premature Labour / delivery</i>		Төрсний дараа 42 хоногийн дотор идэвхтэй үзлэгт хамрагдсан эхийн тоо / <i>No of examination by active postnatal</i>	
	2022он	2023он	2022он	2023он	2022он	2023он	2022 он	2023 он	2022 он	2023 он	2022 он	2023 он	2022 он	2023 он	2022 он	2023 он	2022 он	2023 он
<u>БД</u> /Bd	10	17	9	13		1					1		1		2	4	10	
<u>БО</u> /Bo	12	9	11	9	4	3					1		3		3	7	18	
<u>БУ</u> /Bu	15	16	13	12	4	4							2		1	4		
<u>ГТ</u> /Gt	41	44	36	38	8	7			1	1			4	4	6	3	19	
<u>МО</u> /Mo	9	9	9	8	3	3							1	1	3		0	
<u>МН</u> /Mn	13	20	13	20	2	4							1		2	2	11	
<u>НО</u> /No	19	16	13	12	3	1								1			21	21
<u>НН</u> /Nn	17	8	15	8	5	3		1								1	2	
<u>СВ</u> /Se	11	19	9	13	4	5					1		1	2	1	4	7	13
<u>ХБ</u> /Khb	55	75	29	36	16	7					1		1	1	5		32	17
<u>ХХ</u> /Kh-kh	6	14	6	13	3	5				1			2			2	0	14
<u>ХҮ</u> /Khu	5	7	5	7		4							1				0	
<u>ЦО</u> /Tso	12	14	8	12	1	5				1						1	3	
<u>ЦЦ</u> /Ts-ts	60	91	46	30	12	13		1		1		2	3	2	2	4	0	64
Бусад/ Other	25	26	25	26	7	5					1		2	1	6			
<u>ШБ</u> /Shb	76	128	76	128	20	20				1		1	1	1	3	4	60	102
<u>ӨО</u> /Uo	71	85	71	85	14	25							3	2	3	3	41	97
<u>ЭХЕК</u> h	93	95	93	95	18	21			1		2	1	3	6	7	1	76	123
Бүгд Total	550	693	487	565	124	136	0	2	2	5	6	5	28	22	41	28	287	479

Нас баралтын мэдээ.
Death causes

Сумын нэр <i>Sum</i>	Нийт нас баралт <i>Total death rate</i>		Эмнэлэгт нас баралт <i>Death in hospital</i>		Хоног болоогүй <i>Before 24 hours death</i>		Осол гэмтлийн нас баралт <i>Injury, poisoning and certain other consequences</i>		Хорт хавдрын нас баралт <i>Neoplasms</i>		Зүрхний шигдээсийн шалтгаант нас баралт		Тархинд цус харвалтаар нас баралт	
	2022он	2023он	2022он	2023он	2022он	2023он	2022он	2023он	2022он	2023он	2022он	2023он	2022он	2023он
<u>БД</u> /Bd	6	7	2				1	3	2	2		1		
<u>БО</u> /Bo	5	3	2				1							1
<u>БУ</u> /Bu	6	1					1							
<u>ГТ</u> /Gt	16	10	4	2	2		3	1	1	1	1		2	1
<u>МО</u> /Mo	5	3	2		1			2						1
<u>МН</u> /Mn	7	8	1	4		1	2			1				2
<u>НО</u> /No	9	5	2		1		2			1				
<u>НН</u> /Nn	5	3	1				1		1					
<u>СВ</u> /Se	3	6		1			3	2		1				
<u>ХБ</u> /Khb	10	16	3	5		2	1	3	1	4			1	1
<u>ХХ</u> /Kh-kh	8	5					2	2	2	2	1			1
<u>ХҮ</u> /Khu	7	8	3	2	2	1	1		1	2				
<u>ЦО</u> /Tso	5	1							2	1				
<u>ЦЦ</u> /Ts-ts	12	11	2	6	1	2	5		1	3				1
Бусад/ Other		2		2						1	1	1	2	3
<u>ШБ</u> /Shb	14	22	7	5	3	3	3	1	3	9	3		2	1
<u>ӨО</u> /Uo	8	21	4	3	3	1	4	3	2	4			1	
<u>ЭХЕ</u> kh	12	22	6	3	4	1	1		3	11	1			
Бүгд Total	154	154	39	33	17	11	31	17	19	43	7	2	8	12

Эх, хүүхдийн эндэгдлийн мэдээ.
Maternal and child health statistics

Сумын нэр <i>Sum</i>	0-1 насны эндэгдэл <i>Infant mortality rate</i>		0-1 насны эндэгдэл /1000 амьд төрөлт/ <i>Per 1000 live birth</i>		1-5 насны эндэгдэл <i>Under 5 mortality rate</i>		1-5 насны эндэгдэл /1000 амьд төрөлт/ <i>Per 1000 live birth</i>		Эхийн эндэгдэл <i>Number of maternal mortality cases</i>		Эхийн эндэгдэл /1000 амьд төрөлтөнд/ <i>Maternal mortality / per1000live births /</i>		<u>Перинатал</u> нас баралтын тоо <i>Number of perinatal mortality cases</i>	
	2022он	2023он	2022он	2023он	2022он	2023он	2022он	2023он	2022он	2023он	2022он	2023он	2022он	2023он
<u>БД</u> /Bd					1		9							
<u>БО</u> /Bo														
<u>БУ</u> /Bu														
<u>ГТ</u> /Gt	3		75.0										3	
<u>МО</u> /Mo	1		111.1										1	
<u>МН</u> /Mn	1		76.9										1	
<u>НО</u> /No	1		52.6										1	
<u>НН</u> /Nn														
<u>СВ</u> /Se		1		52.6										
<u>ХБ</u> /Khb		1		13.3										
<u>ХХ</u> /Kh-kh														
<u>ХҮ</u> /Khu														
<u>ЦО</u> /Tso														
<u>ЦЦ</u> /Ts-ts	2		33.3		1		16.6						2	
Бусад/ Other		1												
<u>ШБ</u> /Shb	1		13.2										1	
<u>ӨО</u> /Uo	2		28.2										1	
<u>ЭХЕ</u> kh		1		10.5										
Бүгд Total	11	4	19.9	5.7	2	0	3.6	0	0	0	0	0	10	0

**Халдварт өвчний мэдээ.
Communicable Diseases**

Сумын нэр Sum	Нийт халдварт өвчин / Total /				Үүнээс / Out of them /											
					Тэмбүү / Syphilis /				Заг хүйтэн / Gono-coccai infection /				Трихомназ / Trichomoniasis /			
	Бодит тоо abs.number		10000 хүн амд per10000pop		Бодит тоо abs.number		10000 хүн амд per10000pop		Бодит тоо abs.number		10000 хүн амд per10000pop		Бодит тоо abs.number		10000 хүн амд per10000pop	
	2022он	2023он	2022он	2023он	2022он	2023он	2022он	2023он	2022он	2023он	2022он	2023он	2022он	2023он	2022он	2023он
<u>БД</u> /Bd	213	6	1017.2	28.7						1		4.8				
<u>БО</u> /Bo	281	4	1534.7	22.7												
<u>БУ</u> /Bu	143	3	682.6	14.5		1		4.8	2	1	9.5	4.8				
<u>ГТ</u> /Gt	700	4	1324.5	7.6		2		3.8	1		1.9					
<u>МО</u> Mo	58	4	355.6	24.8						1		6.2				
<u>МН</u> /Mn	429	6	1587.7	22.8	1	1	307	3.8								
<u>НО</u> /No	77	8	558.8	32.4									1		7.3	
<u>НН</u> /Nn	155	23	621.5	170.5												
<u>СЭ</u> /Se	175	2	860.0	9.9						1		5.0		1		5
<u>ХБ</u> /Khb	840	17	1039.7	21.0		1		1.2		2		2.5				
<u>ХХ</u> /Kh-kh	85	4	422.3	20.2						1		5.1	1		5	
<u>ХҮ</u> /Khu	161	29	1024.2	186.4		2		12.9	1		6.4					
<u>ЦО</u> /Tso	320	15	1639.3	76.5		2		10.2	1		5.1					
<u>ЦЦ</u> /Ts-ts	524	32	607.0	35.9	5	3	5.8	3.4		1		1.1				
бусад/ Other	5411	221			2	8				3						
<u>ШБ</u> /Shb	1157	239	959.4	190.9	6	3	5	2.4	1	12	0.8	9.6	9	1	2.5	0.8
<u>ӨО</u> /Uo	789	106	1071.1	142.8	7	6	9.5	8.1	3	28	4.1	37.7	4	2	5.4	2.6
<u>ЭХ</u> /Ekh	885	145	910.5	143.7	9	4	9.3	4.0	6	24	6.2	23.8	7	4	7.2	4
Бүгд Total	12403	868	1700.5	117.5	30	33	4.1	4.4	15	75	2.1	10.1	16	8	2.2	1

Халдварт өвчний мэдээ

Communicable diseases

Сумын нэр Sum	Цусан суулга <i>Shigellosis</i>				Гепатит В <i>/Viral hepatitis B/</i>				Ковид-19/ covid-19				Салхинцэцэг <i>/Varicella/</i>				Сүрьеэ <i>/Tubercu losis/</i>				Гар хөл амны өвчин / Hand, foot and mouth disease			
	Бодит тоо <i>abs.number</i>		10000 хүн амд <i>per10000pop</i>		Бодит тоо <i>abs.number</i>		10000 хүн амд <i>per10000 pop</i>		Бодит тоо <i>abs.number</i>		10000 хүн амд <i>per10000 pop</i>		Бодит тоо <i>abs.number</i>		10000 хүн амд <i>per10000 pop</i>		Бодит тоо <i>abs.number</i>		10000 хүн амд <i>per10000 pop</i>		Бодит тоо <i>abs.number</i>		10000 хүн амд <i>per10000 pop</i>	
	2022 ОН	2023 ОН	2022 ОН	2023 ОН	2022 ОН	2023 ОН	2022 ОН	2023 ОН	2022 ОН	2023 ОН	2022 ОН	2023 ОН	2022 ОН	2023 ОН	2022 ОН	2023 ОН	2022 ОН	2023 ОН	2022 ОН	2023 ОН	2022 ОН	2023 ОН	2022 ОН	2023 ОН
БД/Bd			4.7					213	4	1017.2	19.1													
БО/Bo								281	4	1534.7	22.7													
БУ/Bu								141		673.0			1		4.8									
ГТ/Gt								699		1322.6						1		1.8			1		1.8	
МО/Мо								57		349.5		1	3	6.1	18.6									
МН/Mn								413	4	1528.5	15.2									15		55.5		
НО/No								74	6	537.0	24.3					1	1	7.2	4		1		4	
НН/Nn		4		3				155	19	621.5	140.8													
СЭ/Se								175		860.0														
ХБ/Khb								840	3	1039.7	3.7		10		12.4		1		1.2					
ХХ/Khkh								83		412.3			2		10.1		1		5					
ХҮ/Khu	1		6.3					157	22	998.7	141.4	1	4	6.3	25.7	1	1	6.3	6.4					
ЦО/Tso								316		1618.9		3	12	15.3	61.2									
ЦЦ/Ts-ts	7		8.1					512	5	593.1	5.6		19		21.3		1		1.1		1		1.1	
бусад		1			1			5406	148				1			1	2							
ШБ/Shb		1		1	1		0.8	1130	20	937.0	16.0	9	175	7.4	139.8	2	2	1.6	1.6	2	17	1.6	13.5	
ӨО/Уо	1		1.3					456	10	619.1	13.5	12	42	16.2	56.6	1	2	1.3	2.6		9		12.1	
ЭХ/Ekh								854	19	878.6	18.8		65		64.4	2	1	2	1	6	23	3	22.8	
Бүгд/ Total	9	4	1.2	0.5	2	0	0.2	12262	264	1681.1	35.8	26	334	3.5	45.2	8	13	1.1	1.7	23	52	3.1	7	

Хүүхдийн вакцинжуулалтын хамралт
Immunization

№	сумын нэр	БЦЖ		САА		САА/тарьдаг		ТАВТ		В гепатит		А гепатит		УГУ		ПЭВ		Нийт дүн	
		хамралт	Хоцорсон хүүхдийн тоо	хамралт	Хоцорсон хүүхдийн тоо	хамралт	Хоцорсон хүүхдийн тоо	хамралт	Хоцорсон хүүхдийн тоо	хамралт	Хоцорсон хүүхдийн тоо	хамралт	Хоцорсон хүүхдийн тоо	хамралт	Хоцорсон хүүхдийн тоо	хамралт	Хоцорсон хүүхдийн тоо	хамралт	хоцорсон хүүхдийн тоо
1	БД/Bd	100	0	100	0	100	0	100	0	100	0	100	0	100	0	100	0	100.0	0
2	БО/Bo	100	0	100	0	100	0	100	0	100	0	90.9	1	75	3	78.9	4	93.1	8
3	БУ/Bu	100	0	92.8	2	100	0	92.8	2	100	0	100	0	100	0	100	0	98.2	4
4	ГТ/Gt	100	0	100	0	100	0	100	0	100	0	100	0	100	0	100	0	100.0	0
5	МО/Мо	100	0	100	0	100	0	100	0	100	0	100	0	100	0	100	0	100.0	0
6	МН/Mn	100	0	100	0	100	0	100	0	100	0	100	0	100	0	100	0	100.0	0
7	НО/No	100	0	100	0	100	0	100	0	100	0	100	0	100	0	100	0	100.0	0
8	НН/Nn	100	0	100	0	100	0	100	0	100	0	100	0	100	0	100	0	100.0	0
9	СВ/Se	100	0	100	0	100	0	100	0	100	0	100	0	100	0	100	0	100.0	0
10	ХБ/Кh-b	100	0	97.1	4	95.6	2	97.1	4	100	0	97.2	2	100	0	99.1	1	98.3	13
11	ХХ/Кh-kh	100	0	100	0	100	0	100	0	100	0	100	0	100	0	100	0	100.0	0
12	ХҮ/Кhu	100	0	100	0	100	0	100	0	100	0	100	0	100	0	100	0	100.0	0
13	ЦО/Тso	100	0	100	0	100	0	100	0	100	0	100	0	100	0	100	0	100.0	0
14	ЦЦ/Тs-ts	100	0	99	2	100	0	99	2	100	0	95.1	5	94.6	6	95.5	6	97.9	21
15	ШБ/Шhb	100	0	99.6	1	94.2	4	99.6	1	100	0	97.1	2	97.1	3	99.5	1	98.4	12
16	ӨО/Уо	100	0	95.8	7	95.5	2	95.8	7	100	0	100	0	100	0	100	0	98.4	16
17	ЭХ/Еkh	100	0	99.3	1	98.3	1	99.3	1	100	0	90	13	93.3	7	98.8	2	97.4	25
18	БОЭТ	100	0	100	0	100	0	100	0	100	0	100	0	100	0	100	0	100.0	0
19	ДҮН/ Total	100.0	0	99.1	17	99.1	9	99.1	17	100.0	0	98.4	23	97.8	19	98.4	14	98.9	99

Хүүхдийн өсөлтийн мэдээ
Report of childrens growth

Сумын нэр <i>Sum</i>	0-12 сартай хүүхэд / 1 нас /							12-59 сартай / 1-5 нас /							Нийт хамралт
	Хүүхдийн тоо	Жигнэсэн хүүхдийн тоо	Жигнэлтийн хувь	Хэвийн жинтэй	тураалтай	туранхай	Тураалын хувь	Хүүхдийн тоо	Жигнэсэн хүүхдийн тоо	Жигнэлтийн хувь	Хэвийн жинтэй	тураалтай	туранхай	Тураалын хувь	
БД/Bd	28	26	92.9	26				156	145	92.9	145				92.9
БО/Bo	20	17	85.0	17				184	156	84.8	156		3		84.9
БУ/Bu	39	19	48.7	19				180	54	30.0	54				39.4
ГТ/Gt	98	64	65.3	64				410	74	18.0	74				41.7
МО/Mo	48	20	41.7	20				75	40	53.3	40				47.5
МН/Mn	37	32	86.5	32		2		240	222	92.5	222				89.5
НО/No	52	46	88.5	46				214	143	66.8	143				77.6
НН/Nn	24	20	83.3	20				140	85	60.7	85				72.0
СВ/Se	31	27	87.1	27				183	116	63.4	116				75.2
ХБ/Kh-b	128	104	81.3	104				696	670	96.3	670		1		88.8
ХХ/Kh-kh	84	84	100.0	84				170	170	100.0	170		1		100.0
ХҮ/Khu	12	11	91.7	11				95	93	97.9	93				94.8
ЦО/Tso	40	40	100.0	40				185	135	73.0	135				86.5
Цц/Tsts	90	210	233.3	210		2		1150	683	59.4	683				146.4
ШБ/Shb	287	275	95.8	275				1220	766	62.8	766				79.3
ӨО/Uo	169	93	55.0	93				752	453	60.2	453				57.6
ЭХ/Ekh	233	157	67.4	157		4		974	207	21.3	207		2		44.3
Дүн/ Total	1420	1245	87.7	1245	0	8	0	7024	4212	60.0	4212	0	7	0	73.8

ГЭР БҮЛ ТӨЛӨВЛӨЛТИЙН ҮЙЛЧИЛГЭЭ, ЖХХ-ИЙН ХЭРЭГЛЭЭ

Сумын нэр <i>Sum</i>	Бүгд <i>Contraceptive methods total</i>	Үүнээс / <i>Out of them</i>							Өөр аргад шилжсэн <i>Changing contraceptives</i>	ЖСА - хэрэглэхээ больсон <i>Reasons of changing CC</i>	Үүнээс/ <i>Out of them</i>		
		Ерөндөг <i>IUDs</i>	Эм <i>Pills</i>	Тариа <i>Injec tables</i>	Норпланд <i>Norplant</i>	Стерелизаци/ <i>Sterilization</i>	Бэлгэвч <i>Condoms</i>	Уламжлалт арга <i>Trad / method</i>			Хүүхэд төрүүлэх хүсэлтэй <i>Want give abirth baby</i>	Бие мах бодь тохироогүй <i>Not possible to the body</i>	Бусад шалтгаан <i>Other</i>
БД/Bd	207	41	39	10	45	19	53		4	4			
БО/Bo	206	43	71	43	18	15	16						
БУ/Bu	329	42	149	52	15	10	57	4					
ГТ/Gt	849	129	168	108	48	28	368						
МО/Mo	259	68	47	35	28	49	30	2					
МН/Mn	394	189	74	17	14	27	62	11	4	3	2	1	
НО/No	405	138	85	31	44	26	52	29	1	2	2	0	
НН/Nn	175	45	38	32	12	10	24	14					
СВ/Se	266	80	54	48	47	11	26		14	3	3		
ХБ/Khb	743	188	270	42	75	65	80	23		26	22	4	
ХХ/Khkh	292	72	54	17	12	17	120		1	1		1	
ХҮ/Khu	252	69	59	30	23	11	60			1	1		
ЦО/Ts-o	378	103	71	52	43	27	77	5					
Цц/Tsts	1113	360	325	288			140						
ШБ/Shb	1217	395	213	101	168	111	181	48					
ӨО/Uo	1325	174	424	242	93	69	323				0		
ЭХЕkh	1286	306	289	136	174	84	295	2	5	3	1	2	
Бүгд Total	9696	2442	2430	1284	859	579	1964	138	25	43	35	1	7

Жирэмсэн эмэгтэйчүүдийн хяналт.
Perinatal health care

Үүнээс/ *out of them*

Сумын нэр <i>Sum</i>	Нийт жирэмсэн эмэгтэйчүүдийн тоо <i>No of pregnant women</i>	Шинээр хяналтанд орсон. <i>No of women ANC new visits</i>	Үүнээс/ <i>out of them</i>			Шинээр хяналтанд орсон жирэмснээс цусны шинжилгээнд хамрагдсан <i>Blood test coverage of ANC controlling</i>	Цус багадалттай жирэмсэн <i>Anaemia of pregnant woman</i>	ДОХ/Тэмбүүгийн шинжилгээнд хамрагдсан хувь
			Эхний 3 сартай ANC <i>visits during first trimester</i>	4-6 сартай 4-6 <i>Month</i>	7 дээш сартай <i>During 7 month or later</i>			
БД/Bd	12	12	11	1		12		100
БО/Bo	8	10	10			10		100
БУ/Bu	15	14	10	4			2	100
ГТ/Gt	48	54	47	7		54	17	100
МО/Мо	8	7	6	1		1		85,7
МН/Mn	20	21	20	1		21		100
НО/No	19	14	14			14		100
НН/Nn	6	6	6			6		100
СВ/Se	12	16	15	1		16		100
ХБ/Кh-b	127	119	114	3	2	119	3	100
ХХ/Кhkh	8	7	5		2			100
ХҮ/Кhu	9	12	11	1		12		100
ЦО/Tso	17	11	8	3		11		100
ЦЦ/Ts-ts	133	148	128	19	1	148		100
ШБ/Shb	134	164	134	28	2	164		100
ӨО/Uo	99	92	88	4		92		100
ЭХ/Ekh	128	145	131	14		145		100
Бүгд Total	803	852	758	87	7	825	22	99,1

Жирэмсэн ,төрөхийн хүндрэл
Complications of pregnancy and delivery

Сумын нэр <i>Sum</i>	Жирэмсний хүндрэл <i>Complications of pregnancy</i>	Үүнээс/ <i>Out of them</i>					Төрөхийн хүндрэл <i>Complications of delivery</i>	Үүнээс/ <i>Out of them</i>		
		Цус алдалт <i>Hemorrhage</i>	Преэкламси <i>Pre-Eclampsia</i>	Экламси <i>Eclampsia</i>	Халдвар сепсис <i>Infection sepsis</i>	Бусад хүндрэл <i>Other complications</i>		Цус алдалт <i>Hemorrhage</i>	төрөлт саатах, төрөх хүчний сулрал	Бусад хүндрэл <i>Other complications</i>
БД/Bd										
БО/Bo	1					1				
БУ/Bu										
ГТ/Gt	1					1	1			1
МО/Mo										
МН/Mn	2					2	1			1
НО/No										
НН/Nn							1	1		
СВ/Se	1					1				
ХБ/Kh-b	2					2	1		1	
ХХ/Khkh							1			1
ХҮ/Khu										1
ЦО/Tso	1					1	1			
ЦЦ/Tsts	4		2			2				
ШБ/Shb	3					3	2		2	
ӨО/Uo	2						2		1	1
ЭХ/Ekh	4		1			3				
Бусад газар	2					2	1			1
Бүгд Total	23		3			20	11	1	4	6

Жирэмсний эрт,хожуу хяналтын хувь
perinatal health care infirst trimester

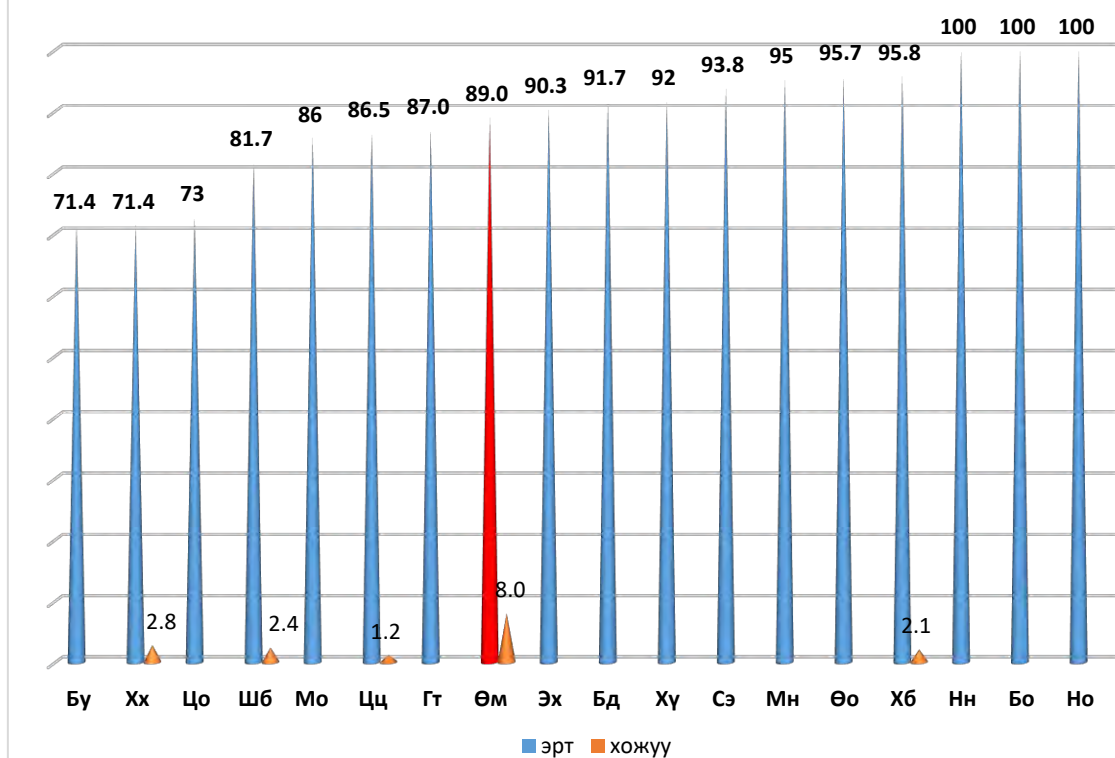

20-с доош насны төрөлт

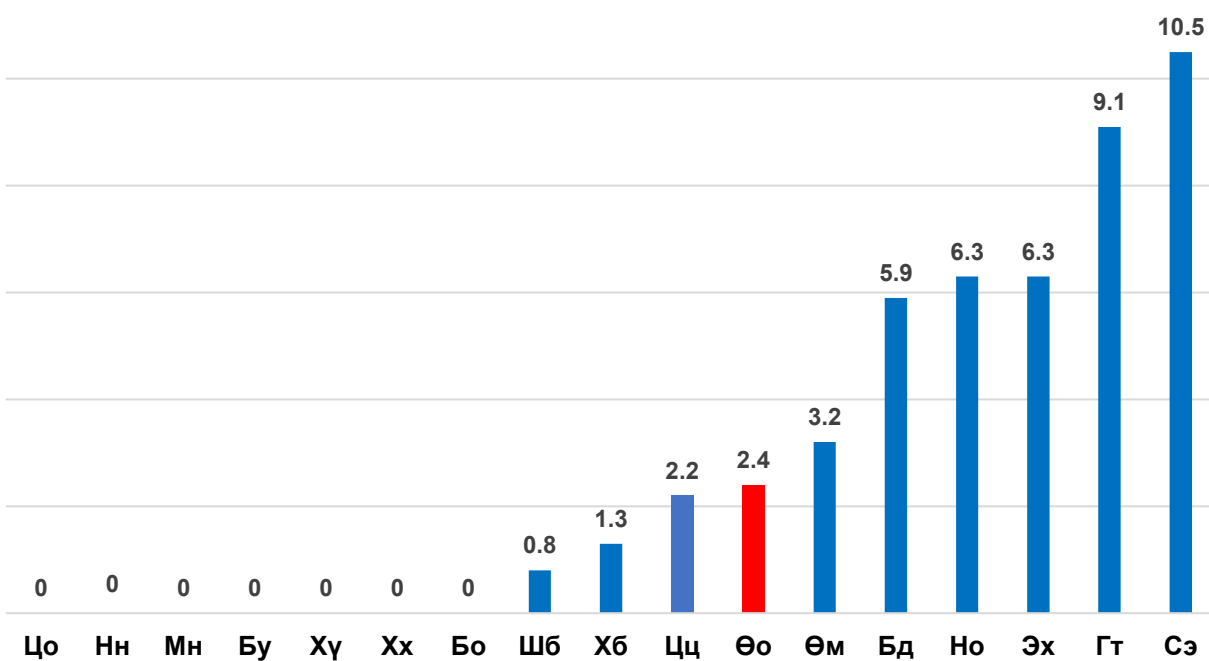

Төрөх насны эмэгтэйчүүдээс ЖСА хэрэглэж байгаа хувь
Modern contraceptive prevalence rate / CPR/

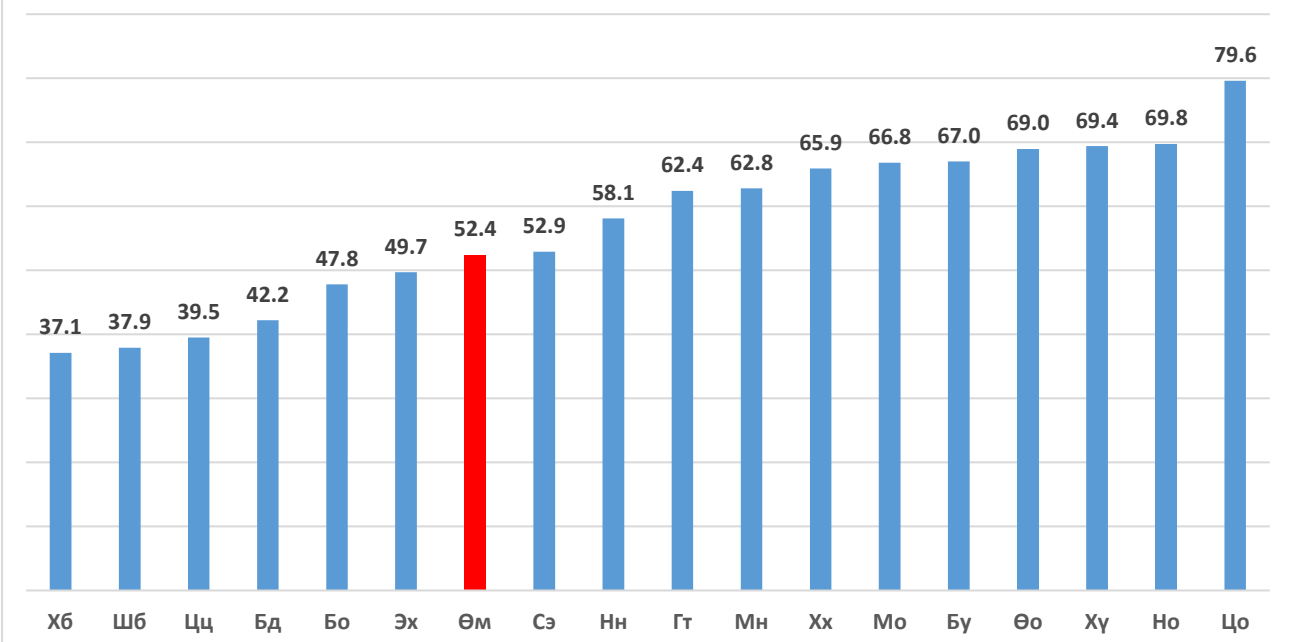

ЖСА хэрэглээний бүтэц
Contraceptives methods

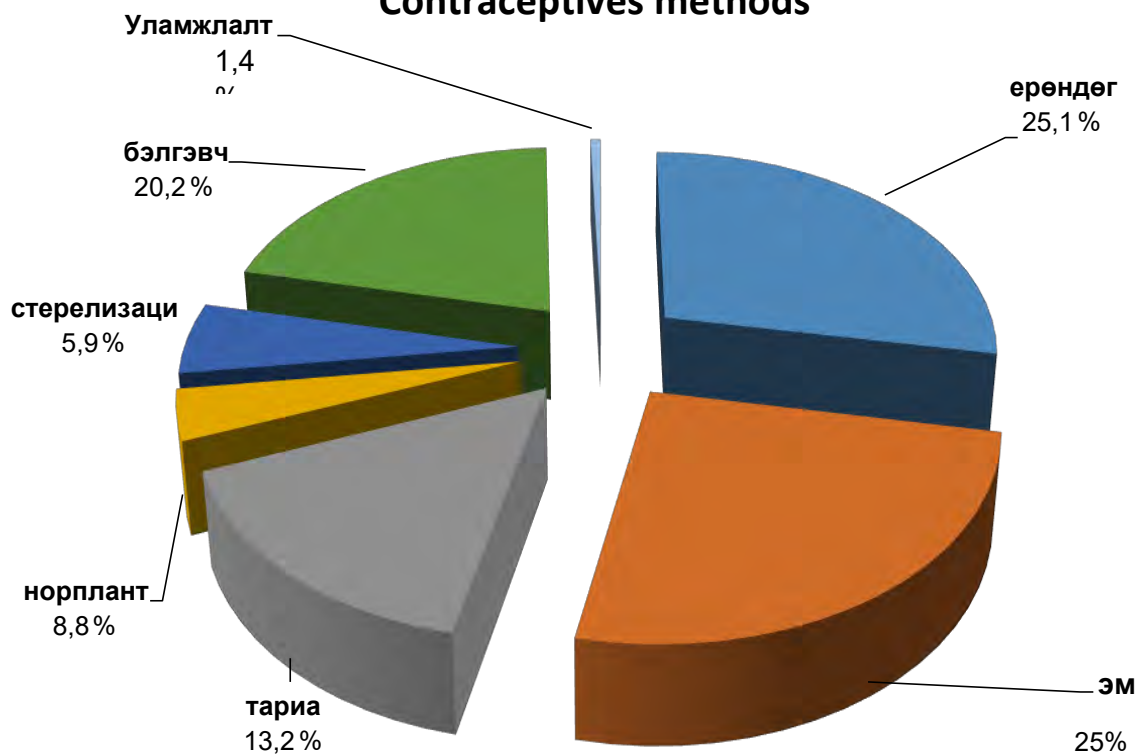

Үр хөндөлтийн мэдээ. Abortion

Сумын нэр Sum	Нийт үр хөндөлт Total abortion		Үүнээс хожуу үр хөндөлт Late abortion		19-өөс доош насны үр хөндөлт No of abortions conducted in women under 19 age		Үр хөндөлтийн дараах хүндрэлтэй No of women with post abortion complications		Үр хөндөлтийн дараа ЖХ, ГБТөлөвлөлтийн зөвөлгөө авсан No of abortion clients counselled for CC/FP		1000 амьд төрөлтөд ногдох эрт үеийн үр хөндөлт Early abortion per 1000 live births	
	2022он	2023он	2022он	2023он	2022он	2023он	2022он	2023он	2022он	2023он	2022он	2023он
БД/Bd	4	7				2			4	7	363.6	411.8
БО/Bo	7		1		3				7		538.5	
БУ/Bu	2				1				2		133.3	
ГТ/Gt	16	9							16	9	400.0	204.5
МО/Mo	1	5							1	5	111.1	555.6
МН/ Ma	6	1				1			6	1	461.5	50.0
НО/ No	5	3							5	3	263.2	187.5
НН/Nn	3	4							3	4	176.5	500.0
СВ/Se	3	3				1			3	3	272.7	157.9
ХБ/Kh-b	14	15	1		1	1			14	15	250.0	200.0
ХХ/Kh-kh	3	3							3	3	500.0	214.3
ХҮ/Khu	7	8							7	8	1400.0	1142.9
ЦО/Ts-o	4	4				1			4	4	333.3	285.7
ЦЦ/Ts-ts	19	17			2	2			19	17	316.7	186.8
ШБ/Sh-b	45	33			2				45	33	592.1	257.8
ӨО/U-o	31	44	1		3	2			31	44	436.6	517.6
ЭХ/E-kh	35	33			3	3			35	33	372.3	347.4
Бусад/Other	27	14	1			3			27	14	1038.5	
Бүгд Total	232	203	4	0	15	16	0	0	232	203	418.8	292.9

Түргэн тусламжийн үйл ажиллагаа

Ambulance

Сумын нэр <i>Sum</i>	Нийт түргэн тусламжийн дуудлагын тоо	Гүйцгэсэн алсын дуудлагын тоо	Осол гэмтлийн дуудлагад үйлчилсэн тоо	Нийт дуудлаганд осол гэмтлийн дуудлагын эзлэх хувь
БД/Vd	52	19	10	19.2
БО/ BO	65	8	6	9.2
БУ/Bu	33	31		
ГТ/ GT	413	46	10	2.4
МО/ Mo	62	18	3	4.8
МН/ Ma	134	45	15	11.2
НО /NO	49	41		
НН/Nn	177	151	7	4.0
СВ/Se	87	83	4	4.6
ХБ/Kh-b	182	43	23	12.6
ХХ/Kh-kh	208	68	4	1.9
ХҮ/Khu	113	46	1	0.9
ЦО/Ts-o	83	24	8	9.6
ЦЦ/Ts-ts	551	14	25	4.5
БОЭТөв	2737	66	200	7.3
Шимбилэг	29			
Ө/орших	1			
Э/хүслэн	4			
бусад эмнэлэг	3	3		
Бүгд Total	4983	706	316	6.3

Эхчүүдийн амрах байрын ашиглалт

Maternity rest home

Сумын нэр <i>Sum</i>	Амарвал зохих эхчүүдийн тоо <i>Target group maternity rest home</i>		Амарсан эх <i>Using maternity waiting homes</i>		Эхчүүдийн амрах байранд амарсан хувь <i>Percentage of used maternity rest home</i>		<u>Op</u> хоног <i>Bed days</i>	
	2022 он	2023 он	2022 он	2023 он	2022 он	2023 он	2022 он	2023 он
<u>БД</u> /Bd								
<u>БО</u> /Bo								
БУ/Bu	6	2	6	2	100	100	25	6
ГТ/Gt		1		1		100		5
<u>МО</u> /Mo							3	
<u>МН</u> / Ma								
<u>НО</u> / No	3	1	3	1	100	100	11	5
НН/Nn		6		6		100		12
<u>СВ</u> /Se								
<u>ХБ</u> /Kh-b	9	19	9	19	100	100	40	148
ХХ/Kh-kh	3	6	3	6	100	100	21	39
ХҮ/Khu								
<u>ЦО</u> /Ts-o								
<u>БОЭТ</u> /БОЕТ	60	66	60	66	100	100	463	779
Бүгд Total	81	101	81	101	100	100	563	994

Сумдын эргэлтийн эмийн сангийн мэдээлэл

Сумын нэр	Эмийн сангийн нэр	Эмчээс бичиж ирүүлсэн нийт жорын тоо	Үүнээс					Алдаатай буцсан жорын тоо	Нийт эм бараа борлуулалт	Үүнээс			Жоргүй олгосон эмийн борлуулалт	Эмийн нэр төрлийн тоо	ҮЗШЭмийн хангалтын хувь	Даатгалаар олгодог эмийн хангалтын хувь
			Энгийн эмийн жорын тоо	Даатгалын эмийн жорын	Мансууруулах эмийн жорын	Сэтгэц нөлөөт эмийн жорын	эмнэлэгт борлуулснаас орсон			Иргэдэд борлуулсан	Жороор олгосон эмийн борлуулалт					
<u>БД/Vd</u>	<u>Өсөхделай</u>	419	112	302		5		68207112	0	52790946	15416166	37374780	554	90.2	88.0	
<u>БО/Bo</u>	Сүжийн говь	469	101	351		17		40242190	0	23385250	16856940	6528310	1739	78.0	64.0	
БУ/Вu	<u>Рашаантговь</u>	183	167	16				31631298	4767200	13432314	13431784	530	86	86.7	85.0	
ГТ/Gt	Элгэмсэг говь	132	73	33	3	23		15574815	835510	13482385	1256920	12225465	230	137.5	122.7	
<u>МО/Мо</u>	<u>Аргамжинцэцэг</u>	347	193	154				38039248	0	33022131	5017117	28005014	200	48.7	12.3	
<u>МН/Мn</u>	<u>Элементговь</u>	1990	1315	659		16		131211861	0	119715933	11495928	108220005	592	80.0	80.0	
<u>НО/No</u>	<u>Эрхэсгүа</u>	201	68	131	1	1		26982952	0	22828938	4154014	18674924	310	85.8	86.3	
НН/Nn	<u>Ингэннүд</u>	481	287	193		1		42915710	0	38804500	4111210	34693290	343	73.1	28.2	
<u>СВ/Se</u>	<u>Нөрөөтговь</u>	490	31	459				83629000	0	51619500	32009500	19610000	507	86.5	86.6	
<u>ХБ/Кhb</u>	<u>Оргилдоржсүг</u>	988	753	91	138	6		13633197	2093000	6896463	4643734	2252729	554	14.2	60.0	
ХХ/Кh-kh	<u>Цитоговь</u>	0	0	0				0	0	0	0	0	0	0.0	0.0	
ХҮ/Кhu	<u>Жанжинговь</u>	82	82	0				7202317	0	6210867	991450	5219417	215	24.6	4.8	
<u>ЦО/Тso</u>	<u>Авраховь</u>	634	434	200				60768898	7767600	44340658	8660640	35680018	451	82.0	83.8	
<u>ЦЦ/Тs-ts</u>	<u>Алиман тойром</u>	0	0	0												
Дүн Total		6416	3616	2589	142	69	0	560038598	15463310	426529885	118045403	308484482.1	412	73.9	57.3	

Халдварын бус өвчний эрт илрүүлэгийн үзлэгийн байдал

2023.6 сар өссөн

Эмнэлгийн нэр		Артерийн даралт ихсэх өвчний эрт илрүүлэг			Чихрийн шижингийн эрт илрүүлэг			элэгний хавдарын эрт илрүүлэг			Умайн хүзүүний эсийн шинжилгээ			Хөхний үзлэгт хамрагдсан хүн			Дундаж хувь
		хамрагдвал зохиx	хамрагдсан	хамрагдсан хувь	хамрагдвал зохиx	хамрагдсан	Хамрагдсан хувь	хамрагдвал зохиx	хамрагдсан	хамрагдсан хувь	хамрагдвал зохиx	хамрагдсан	хамрагдсан хувь	хамрагдвал зохиx	хамрагдсан	хамрагдсан хувь	
1	Баяндалай	933	362	38.8	684	167	24.4	1098	440	40.1	92	33	35.9	444	201	45.3	36.9
2	БаянОвоо	740	207	28.0	719	202	28.1	974	204	20.9	98		0.0	366	212	57.9	27.0
3	Булган	405		0.0	405		0.0	416		0.0	98	6	6.1	391	18	4.6	2.1
4	Гурвантэс	1352	879	65.0	1352	759	56.1	1521	279	18.3	324	60	18.5	1006	345	34.3	38.5
5	МандалОвоо	759	200	26.4	759	200	26.4	809	96	11.9	85		0.0	264	105	39.8	20.9
6	Манлай	1246	643	51.6	898	495	55.1	1446	786	54.4	166	45	27.1	568	241	42.4	46.1
7	Номгон	500	151	30.2	720	137	19.0	1398	215	15.4	92	6	6.5	402	63	15.7	17.4
8	Ноён	841	630	74.9	841	630	74.9	841	294	35.0	99		0.0	314	131	41.7	45.3
9	Сэврэй	677	355	52.4	784	398	50.8	963	333	34.6	113	65	57.5	378	275	72.8	53.6
10	Ханбогд	1518	393	25.9	1242	526	42.4	1518	46	3.0	280	6	2.1	1189	123	10.3	16.8
11	Ханхонгор	966	112	11.6	966	87	9.0	1068	61	5.7	98		0.0	465	204	43.9	14.0
12	Хүрмэн	341	272	79.8	389	271	69.7	399	372	93.2	97		0.0	394	88	22.3	53.0
13	ЦогтОвоо	313	336	107.3	313	336	107.3	665	755	113.5	114	1	0.9	488	211	43.2	74.5
14	Цогтцэций	2800	174	6.2	1800	173	9.6	1800	2356	130.9	375	11	2.9	1205	36	3.0	50.9
Сумын дүн		13391	4714	35.2	11872	4381	36.9	14916	6237	41.8	2131	233	10.9	7874	2253	28.6	30.7
15	Шимбилэг	2496	1051	42.1	1837	728	39.6	2404	681	28.3	532	125	23.5	2160	856	39.6	34.6
16	ӨнөОрших	1275	144	11.3	1275	115	9.0	3013	1356	45.0	414	65	15.7	1143	612	53.5	26.9
17	Энхийн хүслэн	4144	1266	30.6	3248	1147	35.3	2126	738	34.7	504	30	6.0	1716	518	30.2	27.3
Өрхийн дүн		7915	2461	31.1	6360	1990	31.3	7543	2775	36.8	1450	220	15.2	5019	1986	39.6	30.8
Нийт дүн		21306	7175	33.7	18232	6371	34.9	22459	9012	40.1	3581	453	12.7	12893	4239	32.9	30.9
Эхний 6 сар хувиараар		10838	7175	66.2	9424	6371	67.6	11041	9012	81.6	1979	453	22.9	7226	4239	58.7	59.4

Өмнөговь аймгийн 2023 оны II улиралд эндсэн нялхсын эндэгдлийн судалгаа

Нярайн эндэгдэлийн эмнэл зүйн үндсэн оношийн талаарх мэдээлэл

2023 он

№	Эхийн нэр	Тогтмол хаяг	Төрсөн он сар өдөр	Төрөх үеийн жин хүйс	Нас барсан он сар өдөр	Нас барсан газар	Нас баралтын үндсэн шалтгаан	амьдарсан хугацаа	Төрөх үеийн тээлт
1	Ц.Х	Өм Сэврэй сум	2023.3.21.	1100гр эр	2023.04.07.10ц23м	БОЭТ	Нярайн бактерт үжил 2 талын уушигны хатгалгаа P36	11 хо	28нед
2	Б. Б	Өм Дз Энхийн хүслэн өрх	2023.4.12.17ц47м	3300гр эр	2023.4.20.17ц55м	БОЭТ	Зүрхний төрөлхийн гажиг Q24.9	8хо	38нед
3	А.П	Ханбогд сум	2023.4.19	1000гр эр	2023.5.1	Ханбогд	Хэт бага жин P07	13 хо	27 нед

29-хоногоос - 1 хүртэлх насны хүүхдийн эндэгдэл

№	Хүүхдийн овог нэр	Тогтмол хаяг	Төрсөн он сар өдөр	нас хүйс	Нас барсан он сар өдөр	Нас барсан газар	Нас баралтын үндсэн шалтгаан	ор хоног
1	А.Ө	Улаанбаатар хот	2022.09.25	7сар эр	2023.04.25.16ц40м	БОЭТ	2 талын уушигны хатгаа J18.9	21цаг

БОЭТөвийн тусламж үйлчилгээг харьяаллаар нь:

Сумын нэр <i>Sum</i>	БОЭТ-д хэвтэж эмчлүүлсэн хүн		13 а-р маягтаар ирсэн		Үүнээс эмнэлэгт хэвтэж эмчлэгдсэн		13-р маягтаар III шатлалд шилжүүлсэн өвчтөн		Эхчүүдийн амрах байраар үйлчлүүлсэн				БОЭТ-н алсын дуудлагыг сумдаар	Суманд хийгдсэн мэс засал			
	2022 он	2023 он	2022 он	2023 он	2022 он	2023 он	2022 он	2023 он	тоо		ор хоног			Кесаров	Цээжний хөндийн бусад	Эмэгтэй - чүүдийн бусад	бусад
									2022 он	2023 он	2022 он	2023 он					
БД/Bd	108	22	7	74	1	48	30	4		1		5					
БО/Bo	63	13	8	30	3	20	14	3		2		18					
БУ/Bu	102	19	5	70	1	47	15	17		1		5	2	1			1
ГТ/Gt	145	18	28	48	10	34	19	4	14	20	151	228	1				1
МО/Mo	72	7	11	37	1	27	8	2									
МН/ Ma	66	9	16	27	8	18	10	2	5	2	36	30	1	1			
НО/ No	105	18	14	36	2	22	15	4		3		41					
НН/Nn	58	22	12	49	3	27	19	3									
СВ/Se	71	6	11	25	6	15	14	4	4	2	30	18					
ХБ/Kh-b	121	28	36	64	9	30	17	6	15	14	93	149	1			1	
ХХ/Kh-kh	94	16	4	50	1	33	17	4									
ХҮ/Khu	47	15	5	35	0	21	17	7									
ЦО/Ts-o	55	11	19	33	2	20	17	2	1		3						
ЦЦ/Ts-ts	197	32	124	90	10	36	26	4	21	25	150	219	3	3			
ӨнөОрших	840	225	53	700	2	465	192	68									
Шимбилэг	1310	145	52	509	1	360	238	114									
Энхийн хүслэн	1013	188	73	568	4	383	203	81									
Бусад	228	26	13	61	10	35	12	7									
Бүгд Total	4695	820	491	2506	74	1641	883	336	60	66	463	779	8	5		1	2

Судалгаанаас.....

Төрөлхийн хөгжлийн гажигийн тохиолдол

Он	Гажиг хөгжил гарсан байршил																
	Дз	Бд	Бо	Бу	Гт	Мо	Мн	Но	Нн	Сэ	Хб	Хх	Хү	Цо	Цц	Бг	дүн
2013			1	1			1				2		1	1	1	1	9
2014	3			1	1					1					2		8
2015	3																3
2016	4	1	2			1			1		2	2					13
2017	1											1		1			3
2018	7	1	1				1			2					1		13
2019	2	1			1						1		1		3		9
2020	4				2			1				1	1		3		12
2021	7				2	1	1	1	1		1	1			6		21
2022	1					1		1					1				4
2023,6с	1		1													2	4
Нийт	33	3	5	2	6	3	3	3	2	3	6	5	4	2	16	3	99

Төрөлхийн хөгжлийн гажигийн хэлбэр / эрхтэн тогтолцоогоор/

оноор	Уруул тагнайн сэтэрхий	нуганы ивэрхий	Хавсарсан олон гажиг	Гадна чих нүхгүй	Бөөрний гажиг	Хэвлийн урд хана хөгжөөгүй	хошног битүү	Зүрхний төрөлхийн гажиг	Шодой дутуу	Болезнь Дауна гидрлцефамия	Баруун талын тавхай буюу хуруу хөгжөөгүй	Улаан хоолой битүү	төрөлхийн тархи усжих	хромсомын гажиг	Арьсны гажиг	Өвдөгний үений дутуу хөгжил	Зүүн гар мухар	Хөлийн чигчий хуруу наалдсан	Шээсний сүвний гажиг	Тулгуур эрхтний гажиг	Мөчний өөрчлөлтийн	Баруун чихний дутуу хөгжил	Тээрхийн хипоспади	Төмсөг шодойн гажиг	Зүүн гарын нэмэлт хуруу	Уушигны төрөлхийн гажиг	Майг тавхай	Гэдэсний гажиг	
2013	4	1	1				1				1		1																
2014	3		1	1		1						2																	
2015					1		1				1																		
2016	1		3			1			1			1		1	1	2	1	1											
2017	2									1																			
2018	4		1			1	1	4				1	1																
2019			1					5	1	1					1														
2020	4			1				2		2			1						1	1									
2021	4		2					2				2				1					1	1	1	1	1	1	1	2	2
2022	1							1																					2
2023.6	2							2																					
Нийт	25	1	9	2	1	3	3	16	2	4	2	6	3	1	2	3	1	1	1	1	1	1	1	1	1	1	2	4	

ӨМНӨГОВЬ АЙМГИЙН ЭРҮҮЛ МЭНДИЙН ГАЗАР
2023 ОНЫ II УЛИРАЛ

ТЭМДЭГЛЭЛ

